

Comune di Brindisi (BR)

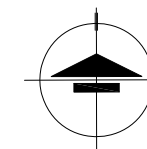

 **INDIVIDUAZIONE LOTTO DI VENDITA**

TRIBUNALE DI BARI
Ufficio Fallimenti
GD Dott.ssa Assunta NAPOLIELLO

Oggetto:
**FALLIMENTO
N°8/2016 RF**

Consulente Tecnico d'Ufficio
GIOVANNI CELLIE Ingegnere
Via T.so Campanella 34 - 72017 Ostuni (BR)

Ordine Ingegneri Prov di Brindisi n.716
Albo CTU Tribunale di Brindisi n.1699

Titolo:
**AEROFOTOGRAMMETRIA
GENERALE - UBICAZIONE
LOTTO DI VENDITA
NELL'AMBITO URBANO DEL
COMUNE DI BRINDISI.**

elaborato scala data
TAV.1 1:15.000 MAR.'23

FILE: Fall. 8-2016 RF Aerofoto.dwg
LICENZA D'USO SOFTWARE: AutoCAD LT-Release 2
per Windows - Matr. n°05702-161431-4601

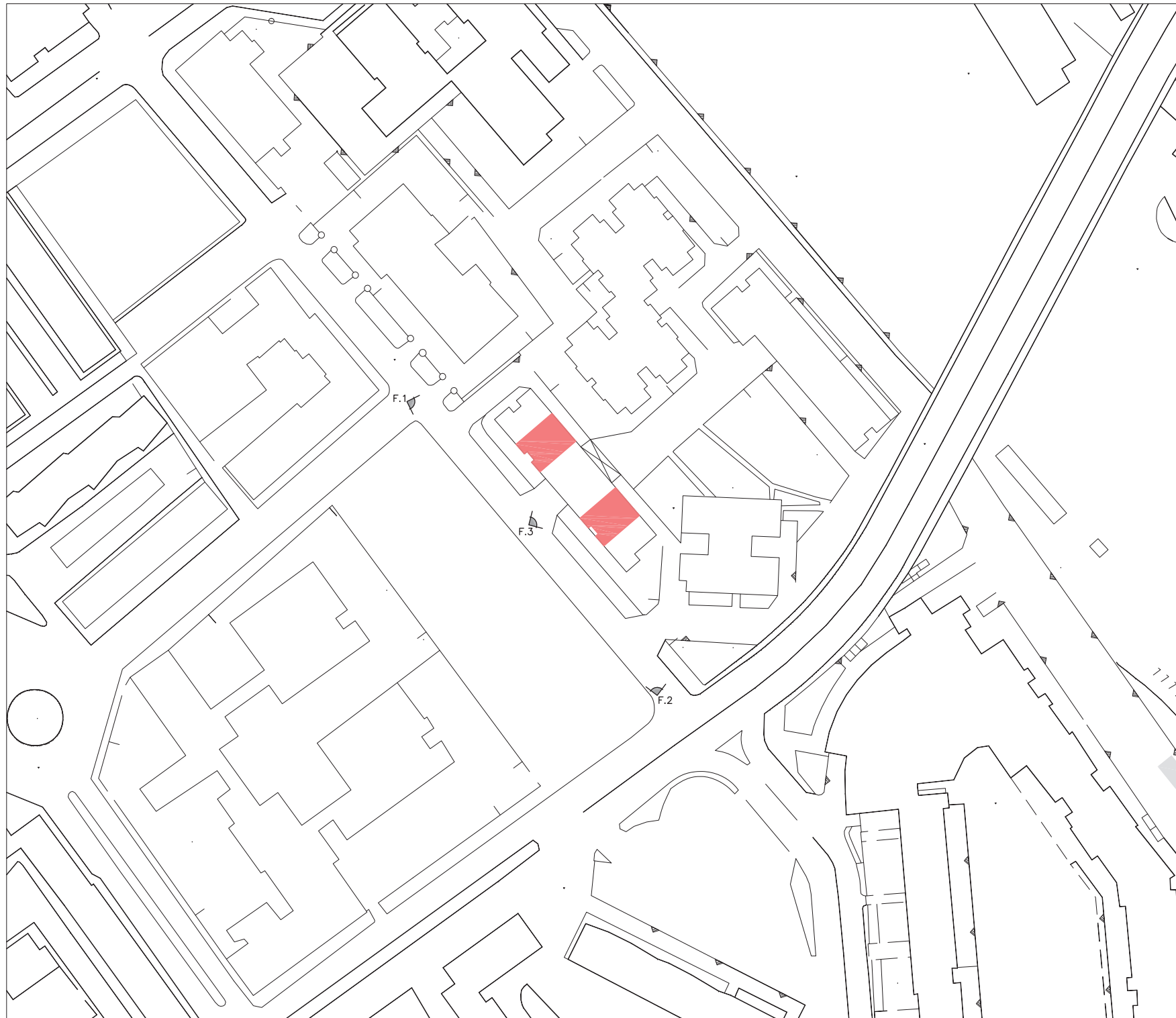

DATI CATASTALI:

Comune di Brindisi (BR)

**LOTTO 1
EDIFICIO B
IMMOBILI DA N.16 A N.21**

Locali deposito al piano settimo
sito in Brindisi (BR) alla via
Dalmazia n.21, scale B e C.

Catasto Fabbricati:
Foglio 54, p.lla 1494, subb. 37, 38, 39,
40, 41 e 42, cat. C/2, classe 2.



 UBICAZIONE IMMOBILI
16-17-18-19-20-21

F.n'  Punti di ripresa fotografica

TRIBUNALE DI BARI
Ufficio Fallimenti
GD Dott.ssa Assunta NAPOLIELLO

Oggetto:
**FALLIMENTO
N°8/2016 RF**

Consulente Tecnico d'Ufficio
GIOVANNI CELLIE Ingegnere
Via T.so Campanella 34 - 72017 Ostuni (BR)

Ordine Ingegneri Prov di Brindisi n.716
Albo CTU Tribunale di Brindisi n.1699

Titolo:
**PLANIMETRIA
AEROFOTOGRAMMETRICA
RELATIVA AL CONTESTO
URBANO DEL COMUNE DI
BRINDISI CON UBICAZIONE
DEL FABBRICATO A CUI
APPARTENGONO GLI
IMMOBILI DAL N.16 AL N.21
ED INDIVIDUAZIONE DEI
PUNTI DI RIPRESA
FOTOGRAFICA.**

elaborato	scala	data
TAV.4	1:1.000	MAR.'23

FILE: Fall_8-2016_RF_Aerofoto.dwg
LICENZA D'USO SOFTWARE: AutoCAD LT-Release 2
per Windows - Matr. n°05702-161431-4601

DATI CATASTALI:

Comune di Brindisi (BR)

LOTTO 1

EDIFICIO B

IMMOBILI DA N.16 A N.21

Locali deposito al piano settimo
sito in Brindisi (BR) alla via
Dalmazia n.21, scale B e C.

Catasto Fabbricati:

Foglio 54, p.la 1494, subb. 37, 38, 39,
40, 41 e 42, cat. C/2, classe 2.

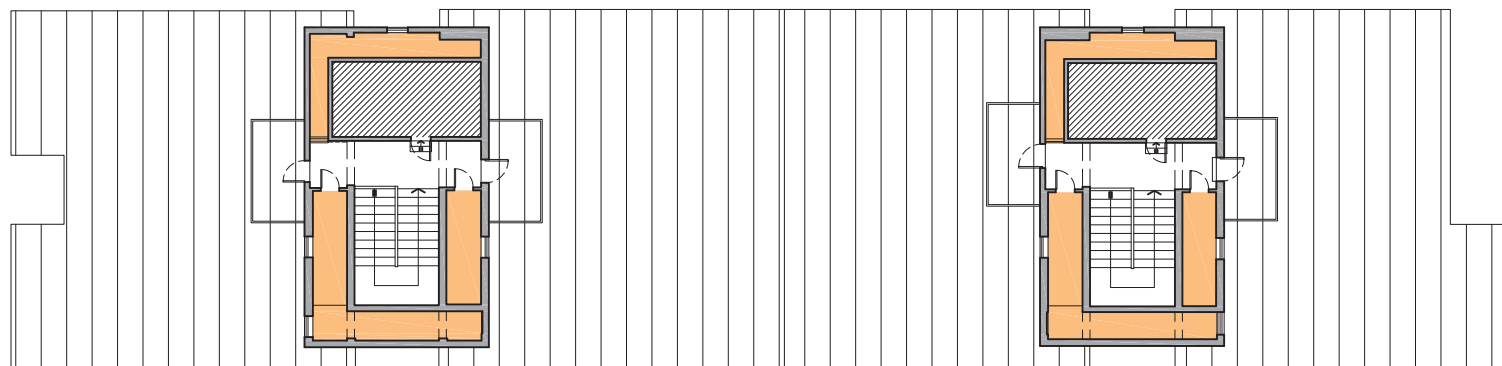

SCALA C

Via Dalmazia

SCALA B

PLANIMETRIA GENERALE – SCALA 1:200



IMMOBILE 19
Su= 7,66 mq
Sl= 11,31 mq
H= 2,45 m

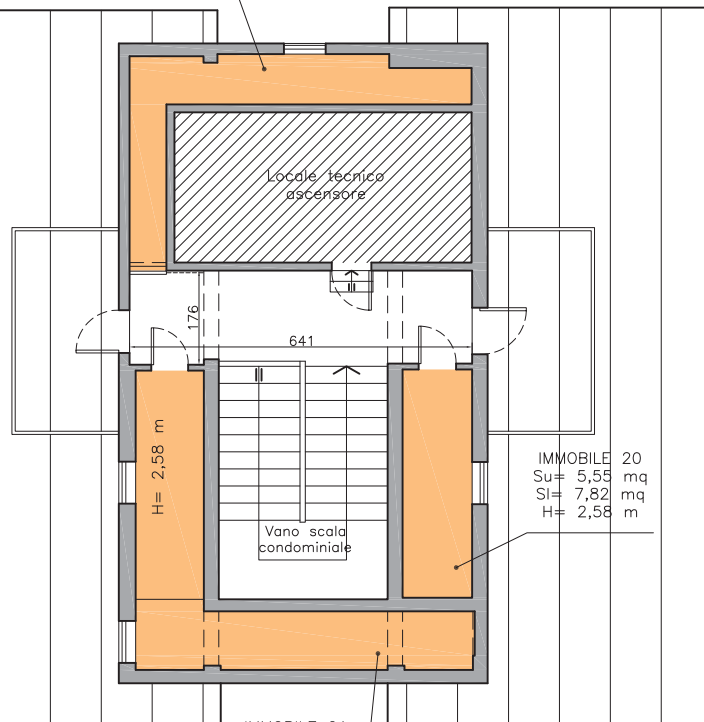

PIANTA PIANO SETTIMO, SCALA C – SCALA 1:100

IMMOBILE 16
Su= 7,57 mq
Sl= 11,67 mq
H= 2,35 m

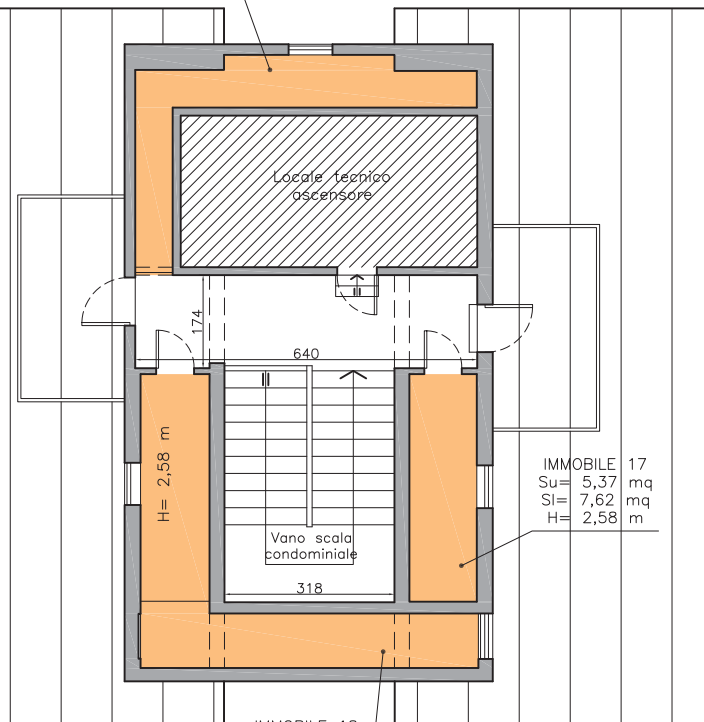

PIANTA PIANO SETTIMO, SCALA B – SCALA 1:100

UBICAZIONE IMMOBILI DA N.16 A N.21

F.n. Punti di ripresa fotografica

TRIBUNALE DI BARI
Ufficio Fallimenti
GD Dott.ssa Assunta NAPOLIELLO

Oggetto:
FALLIMENTO
N°8/2016 RF

Consulente Tecnico d'Ufficio
GIOVANNI CELLIE Ingegnere
Via T.so Campanella 34 – 72017 Ostuni (BR)

Ordine Ingegneri Prov di Brindisi n.716
Albo CTU Tribunale di Brindisi n.1699

Titolo:
LOTTO 1
IMMOBILI DA N.16 A N.21:
PIANTA PIANO SETTIMO DEL
FABBRICATO SITO ALLA VIA
DALMAZIA n.21, SCALE "B"
E "C", ED INDIVIDUAZIONE
DEI LOCALI DEPOSITO
OGGETTO DI PERIZIA –
RILIEVO METRICO
ARCHITETTONICO.

elaborato scala data
TAV. 5 varie MAR.'23

FILE: Fall_8-2016_RF_Rilievo.dwg
LICENZA D'USO SOFTWARE: AutoCAD LT-Release 2
per Windows – Matr. n°05702-161431-4601