

**Agenzia delle Entrate  
CATASTO FABBRICATI  
Ufficio Provinciale di  
Mantova**

Dichiarazione protocollo n. MN0109803 del 05/11/2013

Planimetria di u.i.u. in Comune di Curtatone

Via Nobel Alfred Bernhard

civ. CM

Identificativi Catastali:

Sezione:

Foglio: 25

Particella: 865

Subalterno: 91

Compilata da:

De Marchi Massimo

Iscritto all'albo:

Ingegneri

Prov. Mantova

N. 1142

Scheda n. 1

Scala 1:200

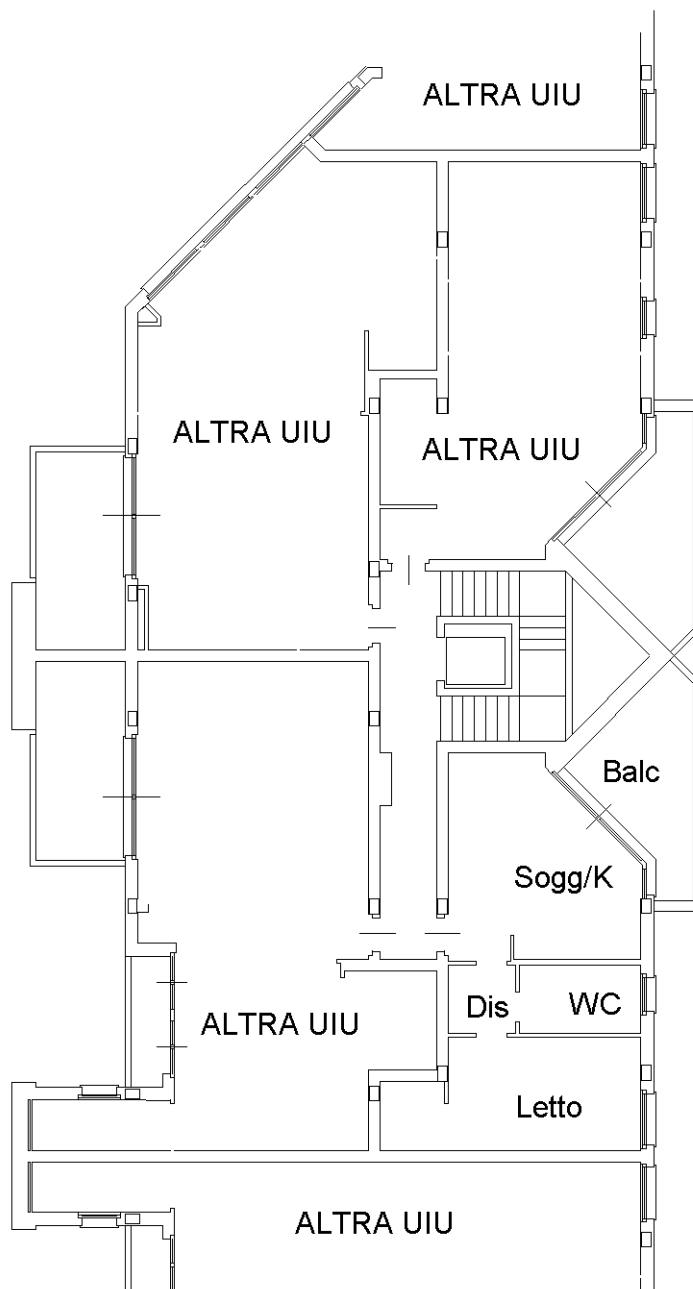

**Piano Secondo H=2.70**

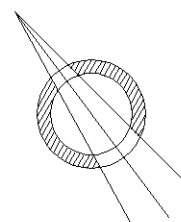

Catasto dei Fabbricati - Situazione al 09/11/2021 - Comune di CURTATONE (D227) - < Foglio: 25 - Particella: 865 - Subalterno: 91 >  
VIA NOBEL ALFRED BERNHARD n. CM piano: 2;

Ultima planimetria in atti