

Agenzia del Territorio
CATASTO FABBRICATI
Ufficio Provinciale di
Cosenza

ELABORATO PLANIMETRICO	
Compilato da:	
Isritto all'albo: Geometri	
Prov. Cosenza	N. 2477

Comune di San Marco Argentano	Protocollo n. 000382751 del 08/09/2003
Sezione: Foglio: 28 Particella: 105	Tipo Mappale n. 369284 del 25/08/2003
Dimostrazione grafica dei subalterni	
Scala 1 : 1000	

Catasto dei Fabbricati - Situazione al 05/09/2011 - Comune di SAN MARCO ARGENTANO (H981) - < Foglio: 28 - Particella: 105 - Elaborato planimetrico

PIANO PRIMO

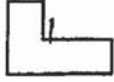

LEGENDA

- 1-OPIFICIO DESTINATO A CALZATURIFICIO-IMPIANTI TECNOLOGICI AL P.T. ALLOGGIO CUSTODE AL P.1
- 2- CABINA DISTRIBUZIONE ENERGIA ELETTRICA -P.T.
- 3-PARCHEGGIO ESCLUSIVO PER IL SUB 1;

PIANO TERRA

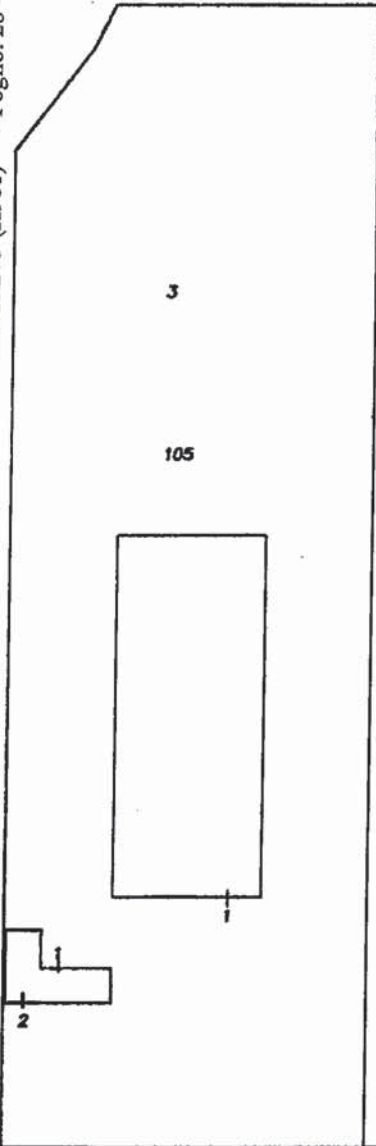

Ultima planimetria in atti