

MODULARIO
P. reg. prov. - 497



MINISTERO DELLE FINANZE
DIREZIONE GENERALE DEL CATASTO E DEI SERVIZI TECNICI ERARIALI
NUOVO CATASTO EDILIZIO URBANO

Mod. B (Nuovo Catasto Edilizio Urbano)

Lire
150

(R. DECRETO-LEGGI 11 APRILE 1984, N. 687)

Planimetria dell'immobile situato nel Comune di BELLUNO Via ROZZI

Ditta [REDACTED]

Allegata alla dichiarazione presentata all'Ufficio Tecnico Erariale di BELLUNO

PIANO SECONDO - N° 290

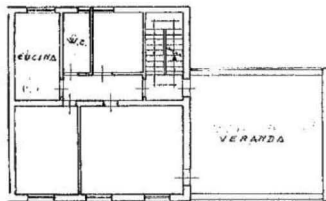

ORIENTAMENTO



SCALA DI 1:200

Mod. B (Nuovo Catasto Edilizio Urbano)
Comune di BELLUNO (CA751) - Foglio 19 Particella 1602 - Sub. 20
Situarne al 20/07/2011 - P. reg. prov. 497

SPAZIO RISERVATO PER LE ANNOTAZIONI D'UFFICIO

DATA
PROT. N°

Foglio	Part. edil.	Sub.
19	290	20

Compilata dal PERITO
(Titolo, nome e cognome del tecnico)
ALESSANDRO D'AVIA
Iscritto all'Albo da PERITI & D'AVIA
della Provincia di BELLUNO
DATA 6-7-1987
Firma: [Signature]