

# TRIBUNALE di TRANI

Esecuzioni immobiliari procedura n°221/2021 R.G. es.

Giudice dell'esecuzione dott. Maria Teresa MOSCATELLI

ALICUDI SPV Srl nei confronti di

Rilievo Fotografico allegato alla Relazione di Perizia

stimatore ing. Valerio Savona



Foto n°1

Vista aerea della costruzione cui è parte l'appartamento.



Foto n°2

Vista aerea della costruzione cui è parte l'appartamento.

Abitazione di primo piano in Via Zanardelli n°6 a Barletta (BT) fg.87 p.la 1551 sub 4

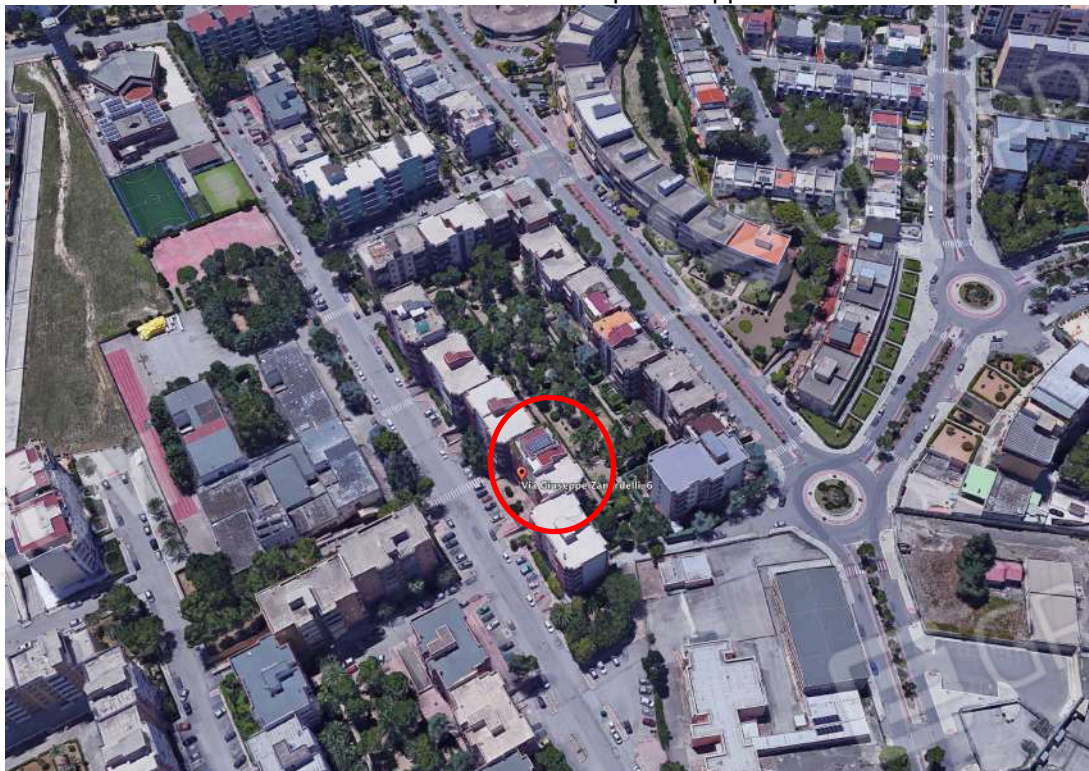

# TRIBUNALE di TRANI

Esecuzioni immobiliari procedura n°221/2021 R.G. es.

Giudice dell'esecuzione dott. Maria Teresa MOSCATELLI

ALICUDI SPV Srl nei confronti di

Rilievo Fotografico allegato alla Relazione di Perizia

stimatore ing. Valerio Savona



Foto n°3

Facciata prospiciente Via Zanardelli. E' visibile il cancello d'accesso all'atrio interno.



Foto n°4

E' visibile il cancello d'accesso all'atrio interno posto nel piano pilotis della palazzina adiacente a nord.



**TRIBUNALE di TRANI**

Esecuzioni immobiliari procedura n°221/2021 R.G. es.

Giudice dell'esecuzione **dott. Maria Teresa MOSCATELLI**

**ALICUDI SPV Srl nei confronti di**

Rilievo Fotografico allegato alla Relazione di Perizia

stimatore ing. Valerio Savona



Foto n°5

Facciata prospiciente Via Zanardelli.



Foto n°6

Atrio interno in prossimità del piano pilotis dell'edificio adiacente a nord.



# TRIBUNALE di TRANI

Esecuzioni immobiliari procedura n°221/2021 R.G. es.

Giudice dell'esecuzione dott. Maria Teresa MOSCATELLI

ALICUDI SPV Srl nei confronti di

Rilievo Fotografico allegato alla Relazione di Perizia

stimatore ing. Valerio Savona



Foto n°7

Facciata prospiciente l'atrio interno. E' visibile il portone d'accesso all'androne.



Foto n°8

Portone d'accesso all'androne.

# TRIBUNALE di TRANI

Esecuzioni immobiliari procedura n°221/2021 R.G. es.

Giudice dell'esecuzione dott. Maria Teresa MOSCATELLI

ALICUDI SPV Srl nei confronti di

Rilievo Fotografico allegato alla Relazione di Perizia

stimatore ing. Valerio Savona



Foto n°9

Androne portone e vano scala



Foto n°10



Foto n°11

Vano scala. E' visibile la porta dell'ascensore.

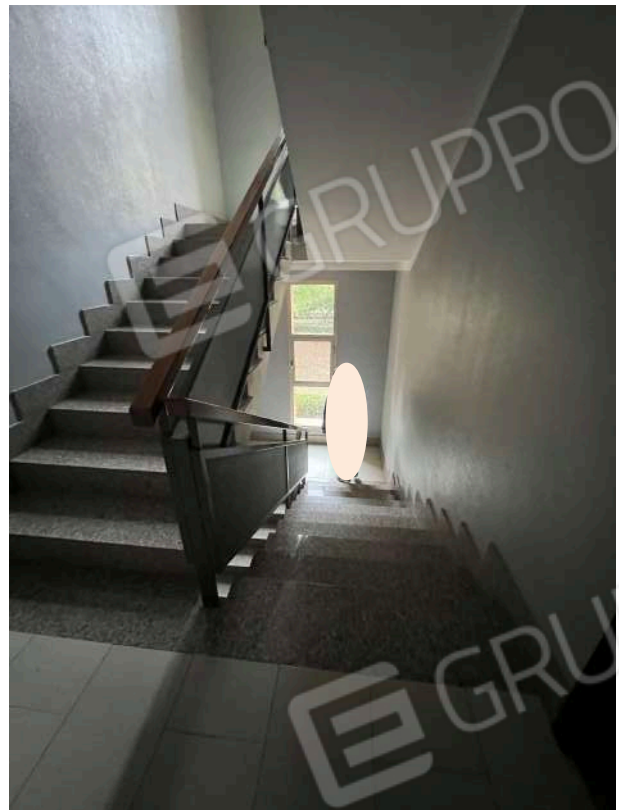

**TRIBUNALE di TRANI**

Esecuzioni immobiliari procedura n°221/2021 R.G. es.

Giudice dell'esecuzione dott. Maria Teresa MOSCATELLI

**ALICUDI SPV Srl nei confronti di**

Rilievo Fotografico allegato alla Relazione di Perizia

stimatore ing. Valerio Savona



Foto n°12



Foto n°13

Ingresso "1". E' visibile la porta blindata.



Foto n°14

Ingresso "1". Sono visibili la porta blindata sul fondo e la finitura delle porte interne.

# TRIBUNALE di TRANI

Esecuzioni immobiliari procedura n°221/2021 R.G. es.

Giudice dell'esecuzione dott. Maria Teresa MOSCATELLI

ALICUDI SPV Srl nei confronti di

Rilievo Fotografico allegato alla Relazione di Perizia

stimatore ing. Valerio Savona



Foto n°15

Soggiorno "11" visto verso Via Zanardelli.



Foto n°16

Balcone "14" prospiciente Via Zanardelli. Sono visibili le cancellate a protezione delle finestre.



# TRIBUNALE di TRANI

Esecuzioni immobiliari procedura n°221/2021 R.G. es.

Giudice dell'esecuzione dott. Maria Teresa MOSCATELLI

ALICUDI SPV Srl nei confronti di

Rilievo Fotografico allegato alla Relazione di Perizia

stimatore ing. Valerio Savona



Foto n°17

Ingresso "1". Sono visibili la porta blindata, l'accesso al pranzo "2" e l'accesso al disimpegno "6".



Foto n°18

Vano pranzo "2".

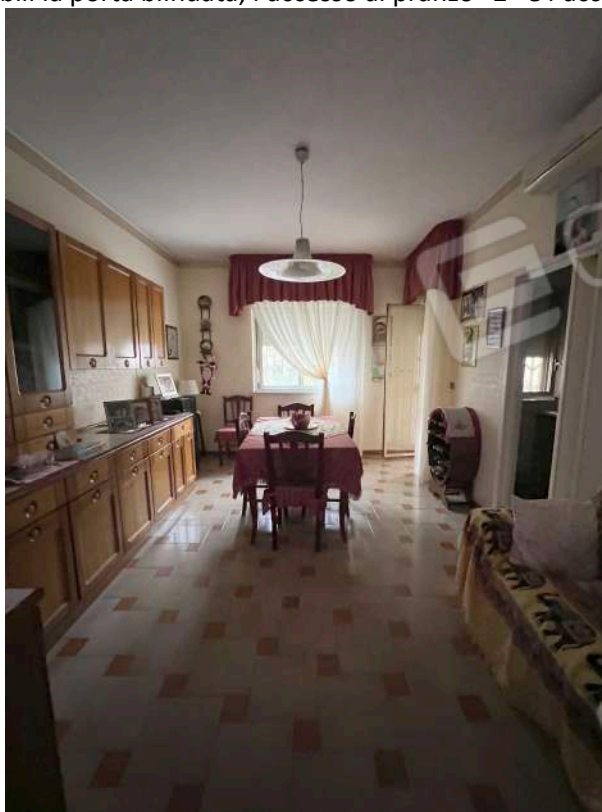

# TRIBUNALE di TRANI

Esecuzioni immobiliari procedura n°221/2021 R.G. es.

Giudice dell'esecuzione dott. Maria Teresa MOSCATELLI

ALICUDI SPV Srl nei confronti di

Rilievo Fotografico allegato alla Relazione di Perizia

stimatore ing. Valerio Savona



Foto n°19

Vano pranzo "2" visto verso la finestra ed il balcone, entrambi prospicienti l'atrio interno.



Foto n°20

Vano pranzo "2", visto verso l'ingresso. Sono visibili l'accesso alla cucina "3" ed il diffusore dell'aria condizionata.



**TRIBUNALE di TRANI**

Esecuzioni immobiliari procedura n°221/2021 R.G. es.

Giudice dell'esecuzione dott. Maria Teresa MOSCATELLI

**ALICUDI SPV Srl nei confronti di**

Rilievo Fotografico allegato alla Relazione di Perizia

stimatore ing. Valerio Savona



Foto n°21



Foto n°22

Cucina "3".



Foto n°23

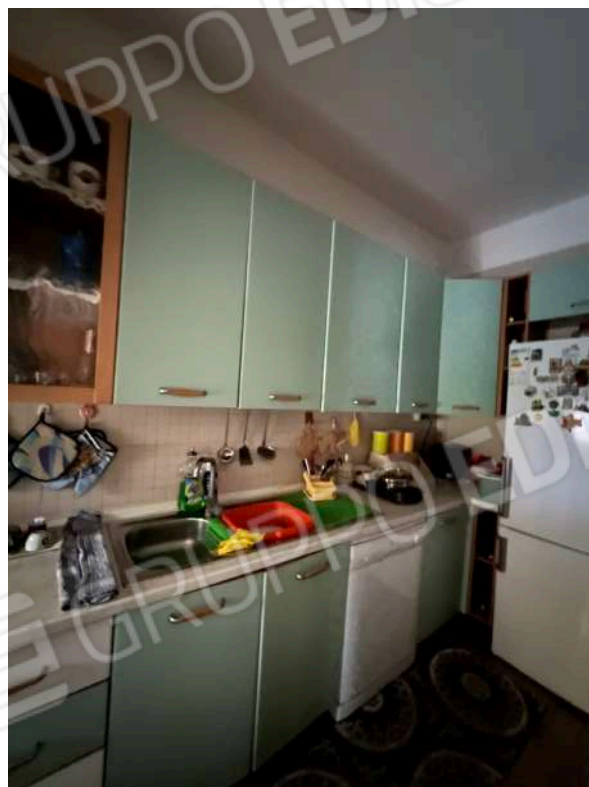

Foto n°24

Balcone "12" prospiciente l'atrio interno .

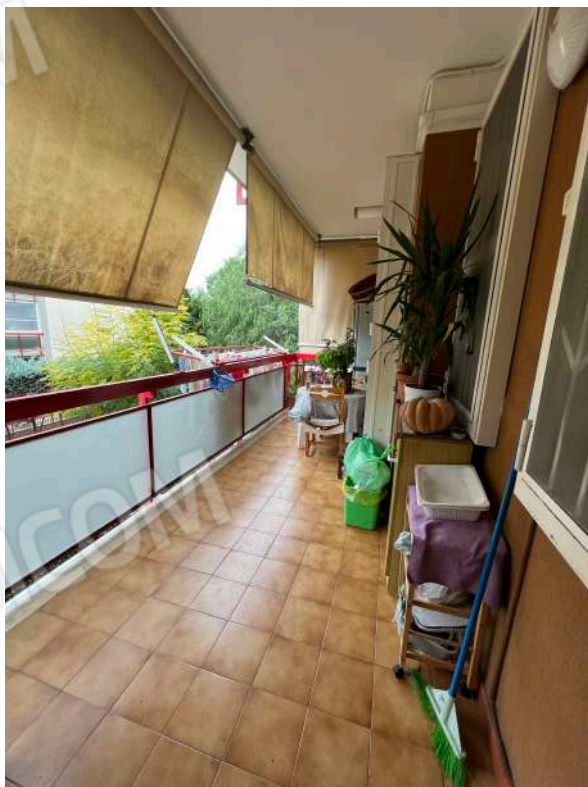

**TRIBUNALE di TRANI**

Esecuzioni immobiliari procedura n°221/2021 R.G. es.

Giudice dell'esecuzione dott. Maria Teresa MOSCATELLI

**ALICUDI SPV Srl nei confronti di**

Rilievo Fotografico allegato alla Relazione di Perizia

stimatore ing. Valerio Savona



Foto n°25



Foto n°26

Disimpegno "6". E' visibile il diffusore dell'aria condizionata.

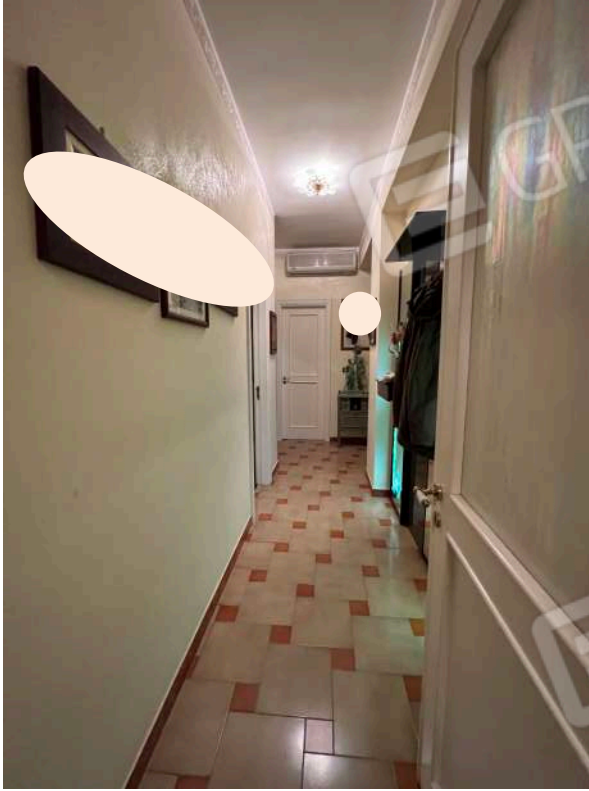

Foto n°27  
Bagno "4".



# TRIBUNALE di TRANI

Esecuzioni immobiliari procedura n°221/2021 R.G. es.

Giudice dell'esecuzione dott. Maria Teresa MOSCATELLI

ALICUDI SPV Srl nei confronti di

Rilievo Fotografico allegato alla Relazione di Perizia

stimatore ing. Valerio Savona



Foto n°28

Vano letto "5" prospiciente l'atrio interno.



Foto n°29

Vano letto "5" prospiciente l'atrio interno.



**TRIBUNALE di TRANI**

Esecuzioni immobiliari procedura n°221/2021 R.G. es.

Giudice dell'esecuzione dott. Maria Teresa MOSCATELLI

**ALICUDI SPV Srl nei confronti di**

Rilievo Fotografico allegato alla Relazione di Perizia

stimatore ing. Valerio Savona



Foto n°30



Foto n°31

Bagno "7".



Foto n°32  
Bagno "7".



# TRIBUNALE di TRANI

Esecuzioni immobiliari procedura n°221/2021 R.G. es.

Giudice dell'esecuzione dott. Maria Teresa MOSCATELLI

ALICUDI SPV Srl nei confronti di

Rilievo Fotografico allegato alla Relazione di Perizia

stimatore ing. Valerio Savona



Foto n°33

Vano letto "10" prospiciente via Zanardelli.



Foto n°34

Vano letto "10" prospiciente via Zanardelli.

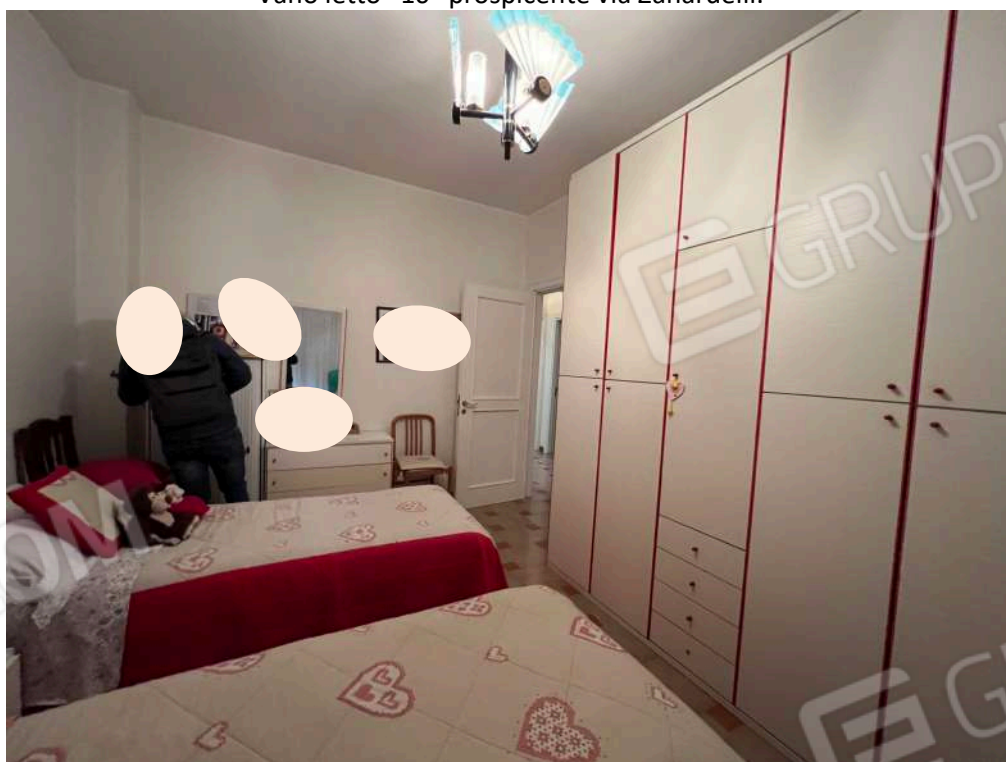

**TRIBUNALE di TRANI**

Esecuzioni immobiliari procedura n°221/2021 R.G. es.

Giudice dell'esecuzione **dott. Maria Teresa MOSCATELLI**

**ALICUDI SPV Srl nei confronti di**

Rilievo Fotografico allegato alla Relazione di Perizia

stimatore ing. Valerio Savona



Foto n°35



Foto n°36

Ripostiglio "8".



Foto n°37

Caldaia a gas installata sul balcone "12".



Foto n°38

Particolare dei serramenti esterni.

## TRIBUNALE di TRANI

Esecuzioni immobiliari procedura n°221/2021 R.G. es.

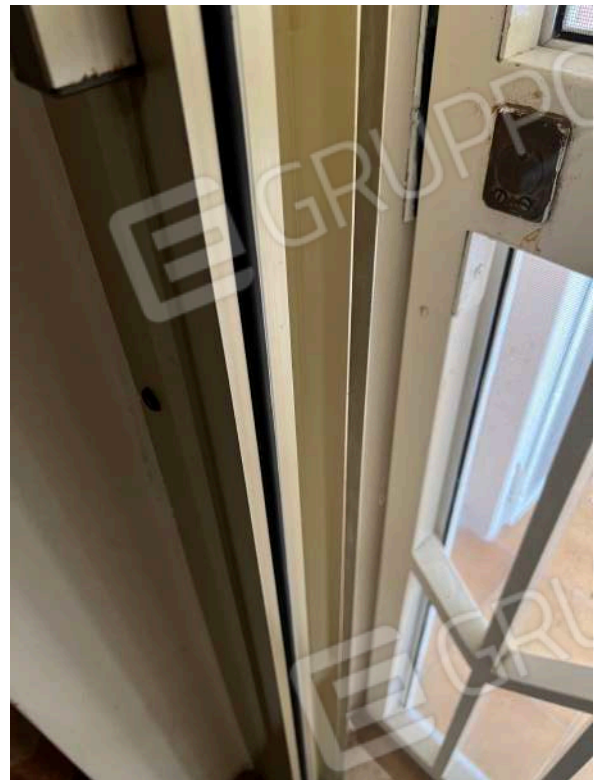
Giudice dell'esecuzione dott. Maria Teresa MOSCATELLI

**ALICUDI SPV Srl nei confronti di**

Rilievo Fotografico allegato alla Relazione di Perizia

stimatore ing. Valerio Savona



Foto n°39

Particolare dei serramenti esterni.



Foto n°40

Particolare dei radiatori in ghisa.