

**Agenzia del Territorio  
CATASTO FABBRICATI  
Ufficio Provinciale di  
Treviso**

Dichiarazione protocollo n. 492179 del 18/12/2002

Planimetria di u.i.u. in Comune di Casale Sul Sile

Via Roma

civ. 47

Identificativi Catastali:

Sezione: C

Foglio: 9

Particella: 198

Subalterno: 28

Compilata da:  
Cester Loris

Iscritto all'albo:  
Geometri

Prov. Treviso

N. 2263

Scheda n. 1

Scala 1:200

## Piano Interrato

H=2.75

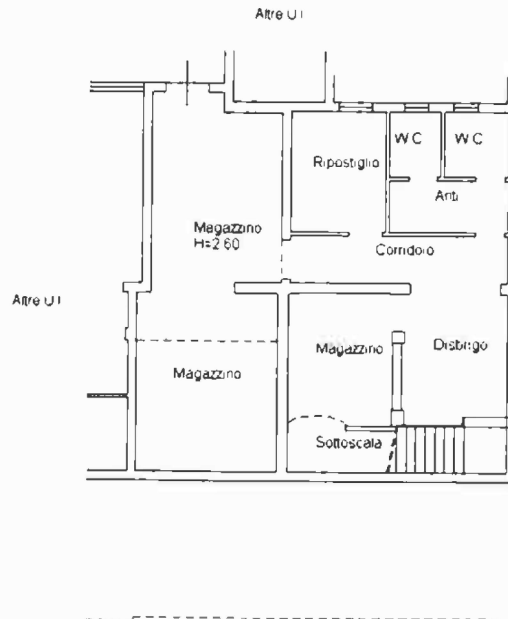

## Piano Terra

H=2.70

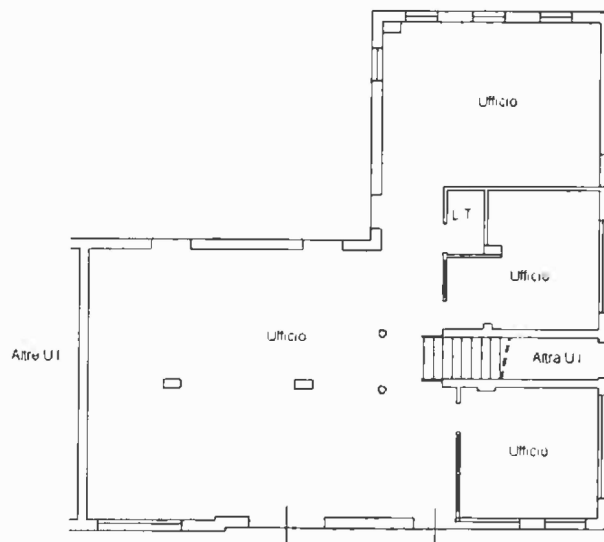

Catasto dei Fabbricati - Situazione al 24/10/2018 - Comune di CASALE SUL SILE(B879) - < Sezione Urbana: C Foglio: 9 Particella: 198 - Subalterno 28 -  
VIA ROMA n. 47 piano: SI-T;

