

TRIBUNALE DI COSENZA

RELAZIONE DI STIMA DEGLI IMMOBILI ACQUISITI AL FALLIMENTO
(SENTENZA N° 8/2013 R.F. TRIBUNALE DI COSENZA)

ALLEGATO I.12

IMMOBILE I.C

APPARTAMENTO UBICATO AL PIANO TERRA CONTRADDISTINTO CON IL SUB 6

DOCUMENTAZIONE FOTOGRAFICA INTERNO APPARTAMENTO

TRIBUNALE DI COSENZA

RELAZIONE DI STIMA DEGLI IMMOBILI ACQUISITI AL FALLIMENTO
(SENTENZA N° 8/2013 R.F. TRIBUNALE DI COSENZA)



Individuazione appartamento su prospetti est e nord



Individuazione appartamento su prospetto ovest



Ingresso appartamento da pianerottolo aperto



Soggiorno e corridoio



soggiorno

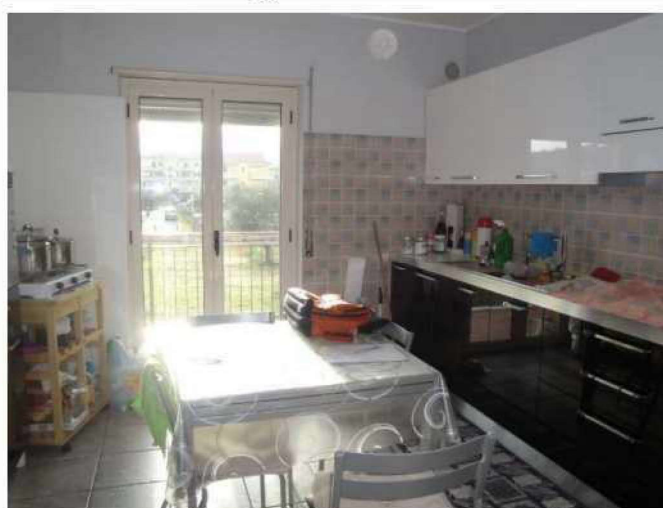

cucina

IMMOBILE "I.C" - APPARTAMENTO UBICATO AL PIANO PRIMO CONTRADDISTINTO CON IL SUB 6
DOCUMENTAZIONE FOTOGRAFICA - PAG. 1 DI 4

TRIBUNALE DI COSENZA

RELAZIONE DI STIMA DEGLI IMMOBILI ACQUISITI AL FALLIMENTO
(SENTENZA N° 8/2013 R.F. TRIBUNALE DI COSENZA)

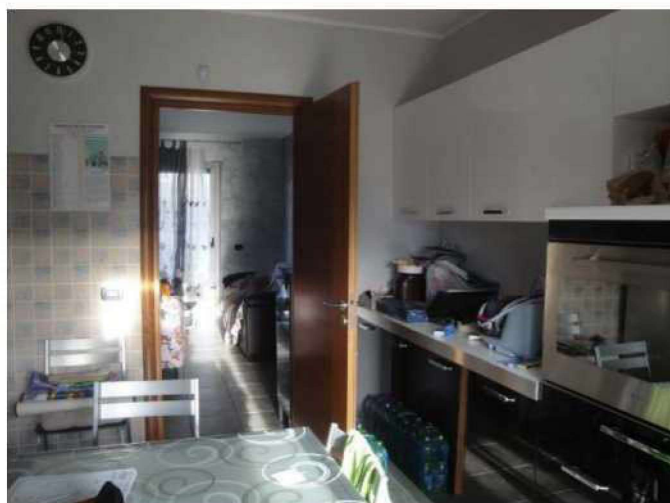

cucina



corridoio

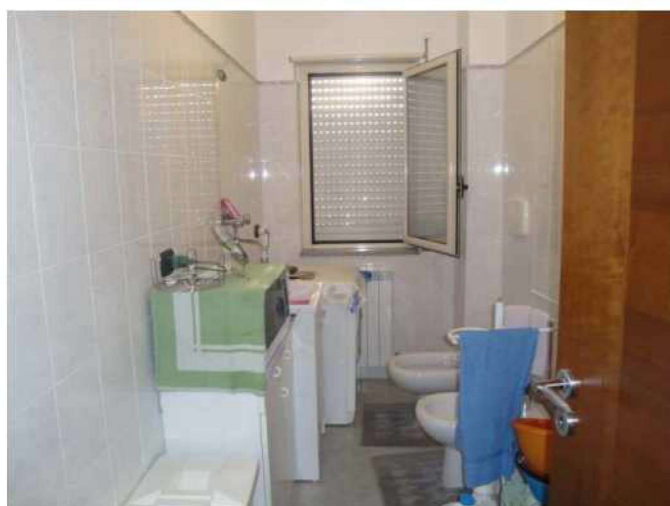

Bagno zona giorno

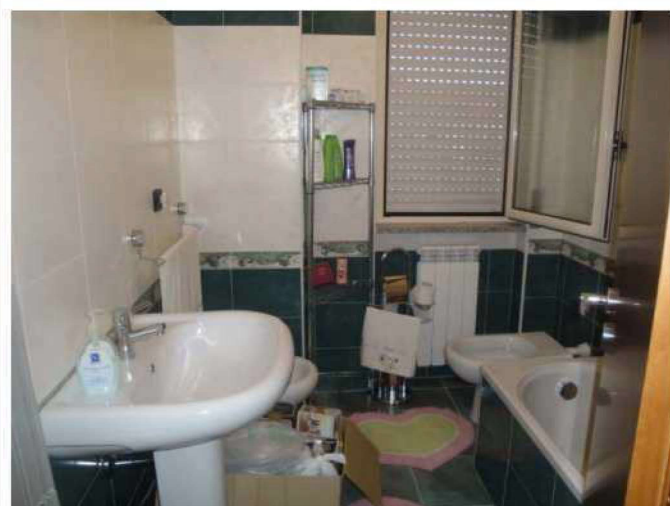

Bagno zona notte

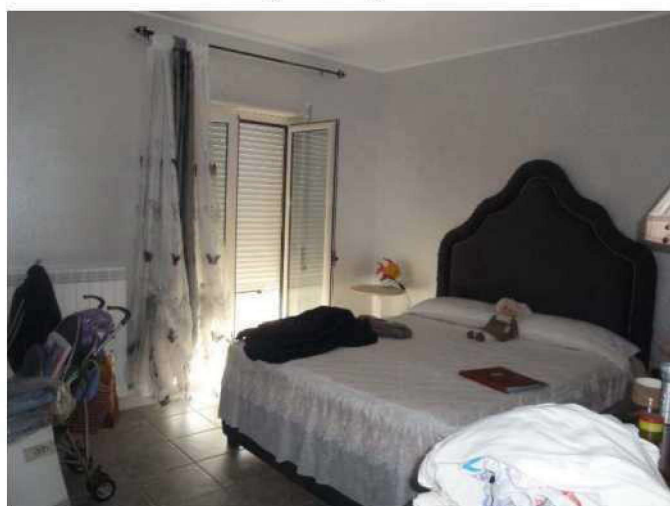

Camera lato nord-ovest



Camera lato nord-est

IMMOBILE "I.C" - APPARTAMENTO UBICATO AL PIANO PRIMO CONTRADDISTINTO CON IL SUB 6
DOCUMENTAZIONE FOTOGRAFICA - PAG. 2 DI 4

TRIBUNALE DI COSENZA

RELAZIONE DI STIMA DEGLI IMMOBILI ACQUISITI AL FALLIMENTO
(SENTENZA N° 8/2013 R.F. TRIBUNALE DI COSENZA)



Camera lato est

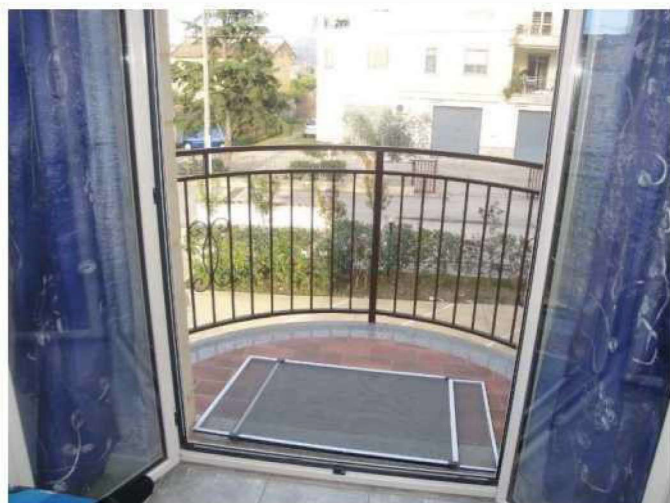

Balcone camera nord-est

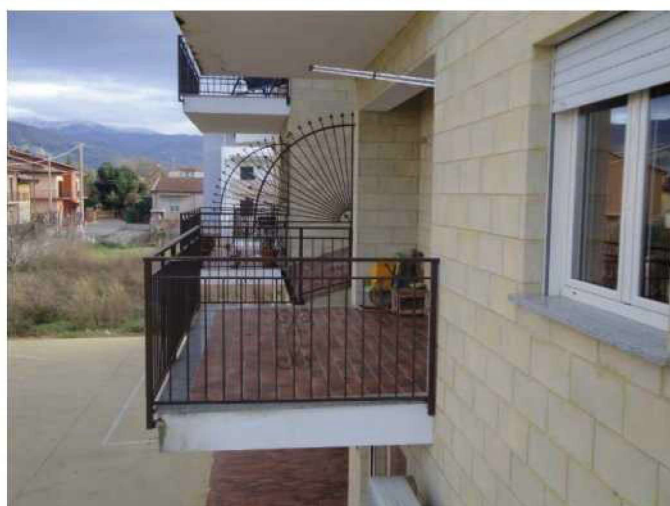

Balcone soggiorno

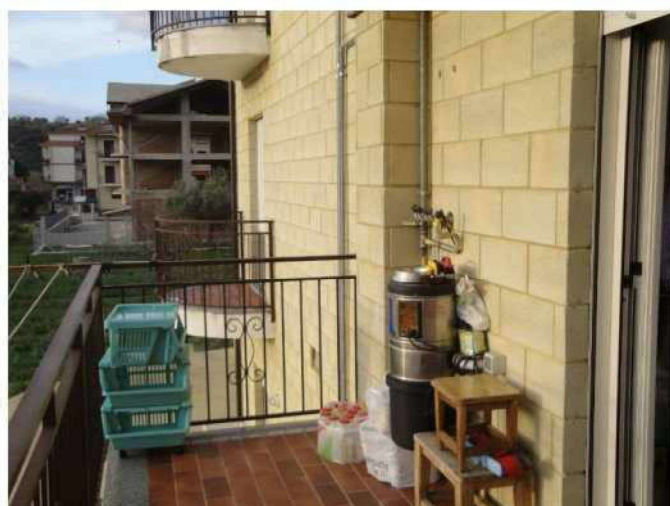

Balconi cucina e camera nord-ovest



Ingresso box-cantinola piano interrato



Box-cantinola piano interrato

IMMOBILE "I.C" - APPARTAMENTO UBICATO AL PIANO PRIMO CONTRADDISTINTO CON IL SUB 6
DOCUMENTAZIONE FOTOGRAFICA - PAG. 3 DI 4

TRIBUNALE DI COSENZA

RELAZIONE DI STIMA DEGLI IMMOBILI ACQUISITI AL FALLIMENTO
(SENTENZA N° 8/2013 R.F. TRIBUNALE DI COSENZA)



Box-cantinola piano interrato



Box-cantinola piano interrato



Corridoio di accesso alle soffitte



Soffitta sub 23



Soffitta sub 23

*IMMOBILE "I.C" - APPARTAMENTO UBICATO AL PIANO PRIMO CONTRADDISTINTO CON IL SUB 6
DOCUMENTAZIONE FOTOGRAFICA - PAG. 4 DI 4*