

TRIBUNALE DI COSENZA

RELAZIONE DI STIMA DEGLI IMMOBILI ACQUISITI AL FALLIMENTO
(SENTENZA N° 8/2013 R.F. TRIBUNALE DI COSENZA)

ALLEGATO 1.9

IMMOBILE 1.B

APPARTAMENTO UBICATO AL PIANO TERRA CONTRADDISTINTO CON IL SUB 18

DOCUMENTAZIONE FOTOGRAFICA INTERNO APPARTAMENTO

TRIBUNALE DI COSENZA

RELAZIONE DI STIMA DEGLI IMMOBILI ACQUISITI AL FALLIMENTO
(SENTENZA N° 8/2013 R.F. TRIBUNALE DI COSENZA)



Individuazione appartamento su prospetto est



Individuazione appartamento su prospetto ovest



Ingresso appartamento da androne scale



Soggiorno con angolo cottura

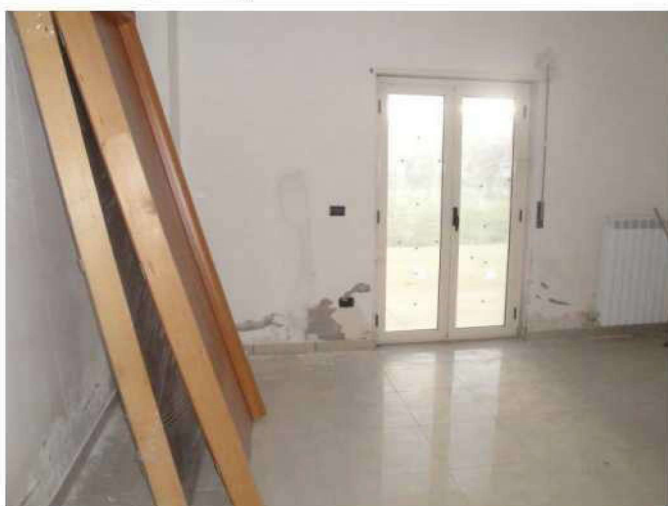

Camera



Camera – umidità su parete verso corte pertinenziale

IMMOBILE "I.B" - APPARTAMENTO UBICATO AL PIANO TERRA CONTRADDISTINTO CON IL SUB 18
DOCUMENTAZIONE FOTOGRAFICA – PAG. 1 DI 2



bagno



Ripostiglio



Corte esterna pertinenziale lato ovest



Ingresso cantinola da vano scala piano interrato



Cantinola piano interrato



Cantinola piano interrato – segni di umidità da risalita

IMMOBILE "I.B" - APPARTAMENTO UBICATO AL PIANO TERRA CONTRADDISTINTO CON IL SUB 18
DOCUMENTAZIONE FOTOGRAFICA – PAG. 2 DI 2