



ALLEGATI al : Rapporto di valutazione immobiliare-ASKAR -CERERE LAND



ALLEGATI al : Rapporto di valutazione immobiliare-ASKAR -CERERE LAND



EX ristorante P.Seminterrato

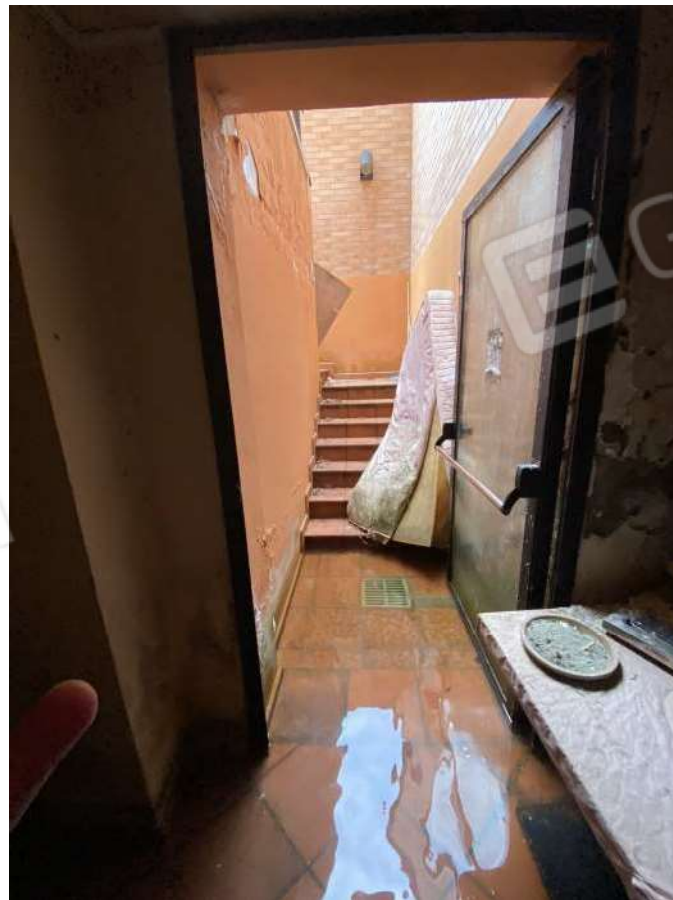

ALLEGATI al : Rapporto di valutazione immobiliare-ASKAR -CERERE LAND







Piano

Rialzato











ALLEGATI al : Rapporto di valutazione immobiliare-ASKAR -CERERE LAND







ALLEGATI al : Rapporto di valutazione immobiliare-ASKAR -CERERE LAND







vista della proprieta' dall'alto e vista della centrale termica in corpo staccato





centrale termica in corpo staccato raggiungibile da androne condominiale e corte di terzi





ALLEGATI al : Rapporto di valutazione immobiliare-ASKAR -CERERE LAND





Allegato **B)**

Planimetria dimostrativa degli immobili;

Fondo Comune di Investimento Immobiliare di
tipo chiuso speculativo riservato a investitori
qualificati:
CERERE LAND

PAG.1 di 2

LOTTO 15



stralcio di mappa catastale 1 : 1000

Comune di Pieve di Cento

Foglio 18

Mapp. 384 parte
Mapp. 3782 - 3361

FERRARA IL

L'ESPERTO
ALLA STIMA

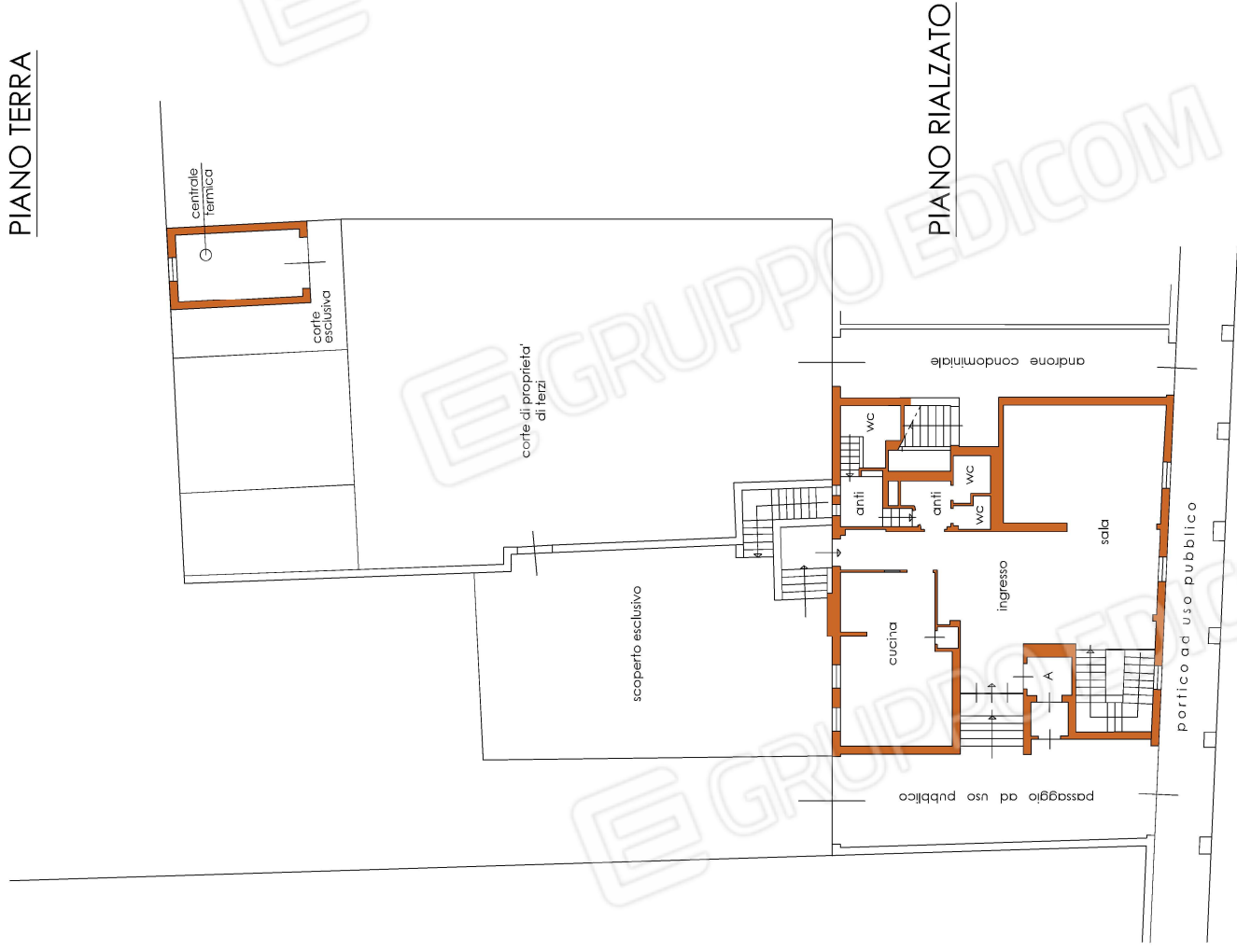

PIANO TERRA

PIANO RIALZATO

VIA MATTEOTTI

PLANIMETRIA DIMOSTRATIVA 1 : 200

dell'immobile in PIEVE DI CENTO (Bo) , Via Matteotti 30-30a

Fondo Comune di Investimento Immobiliare di
tipo chiuso speculativo riservato a investitori
qualificati:
CERERE LAND

PAG.2 di 2

LOTTO 15

PLANIMETRIA DIMOSTRATIVA 1 : 200
dell'immobile in PIEVE DI CENTO (Bo) , Via Matteotti 30-30a

PIANO SECONDO
(mansardato)



PIANO PRIMO

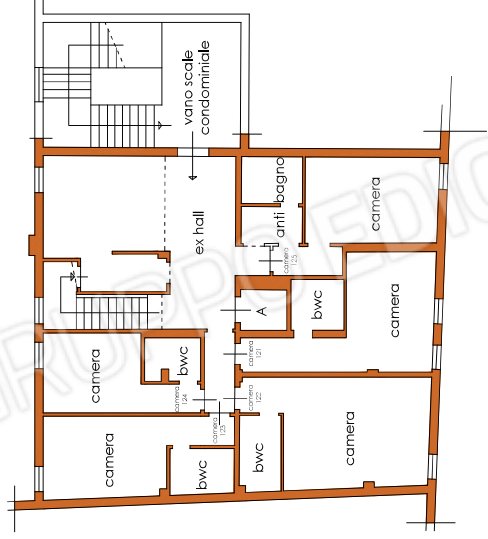

PIANO SEMINTERRATO

