

MINISTERO DELLE FINANZE  
DIREZIONE GENERALE DEL CATASTO E DEI SERVIZI TECNICI ERARIALI  
**NUOVO CATASTO EDILIZIO URBANO**

Planimetria dell'immobile situato nel Comune di **S. MICHELE AL TAGLIAMENTO** - **VIA DELL'ORSA MAGGIORE**  
Foglio **IMMOBILIARE TURISTICO NORD ADRIATICO (177/A) 1/2 & 3** - **PORTUGRUARO**  
in base alla deliberazione presentata all'Ufficio Tecnico Erariale di **VENEZIA**

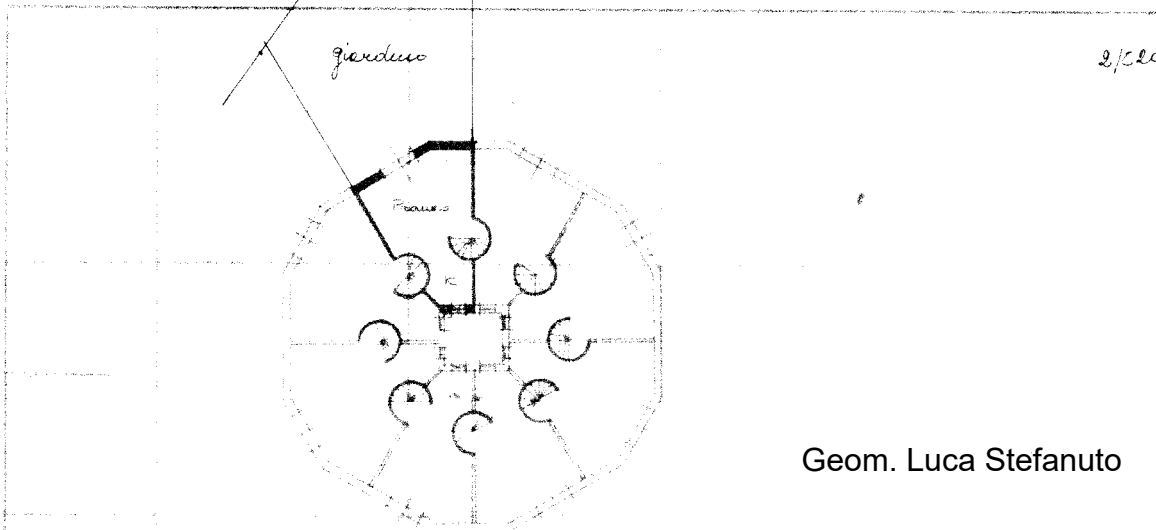

PIANTA PIANO TERRA H=2.70

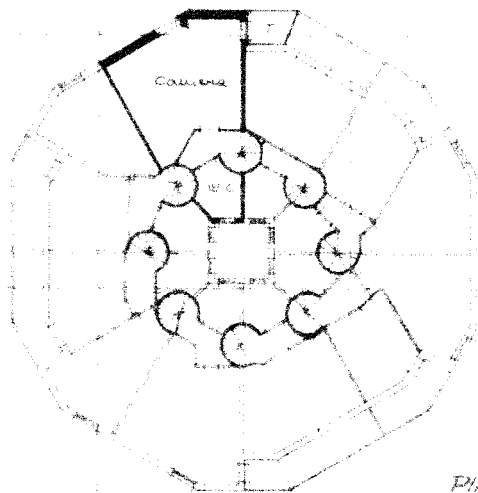

PIANTA PIANO PRIMO H=2.70

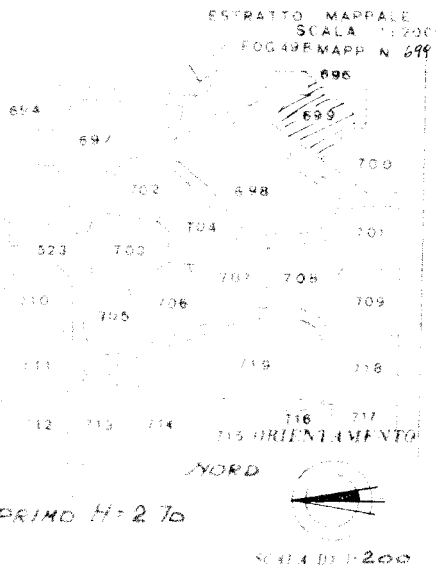

SPAZIO RISERVATO PER LE ANNOTAZIONI DEL CATASTO

DATA	
PROG. N.	49/699/2

Comparto di **GEOMETRA**  
**VACCHER RENZO**  
Tecnico all'Ufficio di Geometra  
della Provincia di **VENEZIA**  
del **1° settembre 1977**  
con **Vaccher Renzo**

Ultima planimetria in atti