

MODULARIO  
F. - Catasto - 432

PERIZIA DEI BENI MOBILI IN BRUSNENGO

Ufficio Tecnico Erariale di VERCELLI

Allegato n° 42

ELABORATO PLANIMETRICO

Pag. n. 1 di 1

Comune BRUSNENGO	Sezione /	Foglio 20	Numero 96	Tipo mappa n. RB 409006	del 26/04/1999
---------------------	--------------	--------------	--------------	----------------------------	-------------------

DIMOSTRAZIONE GRAFICA DEI SUBALTERNI ASSEGNATI

scala 1: 500

PIANO TERRENO

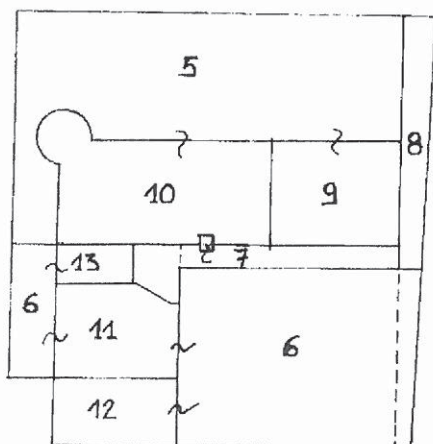

PIANO PRIMO

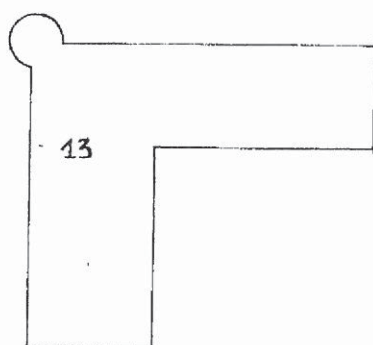

LEGENDA

- 5 GIARDINO e MARCIAPIEDE COMUNI ai sub. 9 e 10
- 6 CORTILE e MARCIAPIEDE COMUNI ai sub. 11-12 e 13
- 7 POZZO-MARCIAPIEDE e ANDRONE COMUNI A TUTTI I SUB.
- 8 PASSAGGIO CARRAIO COMUNE A TUTTI I SUB. GRAVATO DA SERVITU' DI PASSAGGIO DI TERZI
- 9 ABITAZIONE
- 10 ABITAZIONE
- 11 TETTOIA
- 12 RIMESSA
- 13 ABITAZIONE

Riservato all'Ufficio Tecnico Erariale

L'operatore

Protocollo

IL TECNICO  
28/06/1999

Presente mod. EP/2 prot.

Annullato e sostituito dal mod. EP/2 prot. T00733787 - Richiedente

Scheda di 2 - Formato di acq. A4(210x297) - Fatt. di scala: 1:1

Pagina 15 di 41

Catasto dei Fabbricati - Situazione al 26/10/2009 - Comune di BRUSNENGO (B229) - < Foglio: 20 Particella: 96 - Elaborato planimetrico > - Sub: Ultima

Roma - Istituto Nazionale e Zecca dello Stato - P.V.

MODULARIO  
F. - Catasto - 431



MINISTERO DELLE FINANZE  
DIPARTIMENTO DEL TERRITORIO

Allegato n° 42

Ufficio Tecnico Erariale di VERCELLI

ELABORATO PLANIMETRICO

Pag. n. 1 di 1

Ubicazione e riferimenti catastali dell'immobile

Comune BRUSNENGO

C.T. Sez. / Fgl. 20 Mapp. 96

Via/piazza VIA TORINO n. 2

C.E.U. Sez. / Fgl. 20 Mapp. 96

ESTRATTO DI MAPPA

scala 1: 1000

Tipo mappale n. RB409006 del 26/01/1999

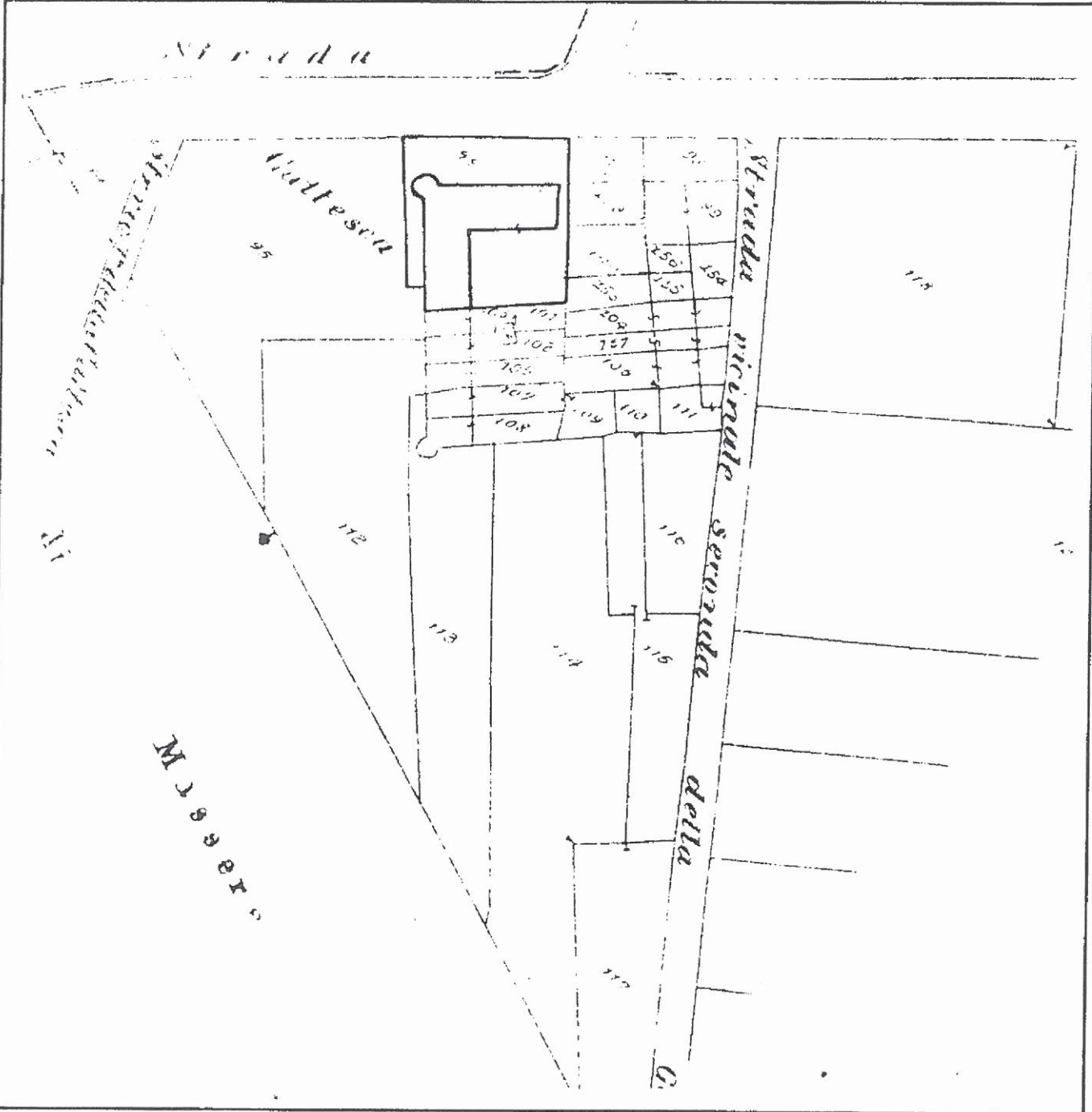

Riservato all'Ufficio Tecnico Erariale

L'operatore

Protocollo

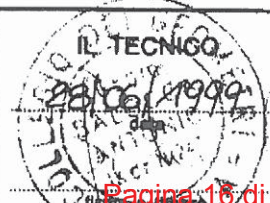

Planimetria in atti  
Sostituisce il presente mod. EP/1 prot.

Manufatto e sostituito dal mod. EP/1 prot. TO0733787 - Richiedente

Scheda 2 di 2 - Formato di acq.: A4(210x297) - Fatt. di scala: 1:1

Catasto dei Fabbricati - Situazione al 26/10/2009 - Comune di BRUSNENGO (B229) - < Foglio: 20 Particella: 96 - Elaborato planimetrico > - Sub:



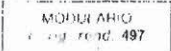

Planimetria di u.i.u. in Comune di BRUSNENGO via TORINO

Allegato n° 42

Catasto dei Fabbricati - Situazione al 26/10/2009 - Comune di BRUSNENGO (B229) - Foglio: 20 Particella: 96 - Subalterno 9 >  
VIA TORINO n. 2 piano: T.

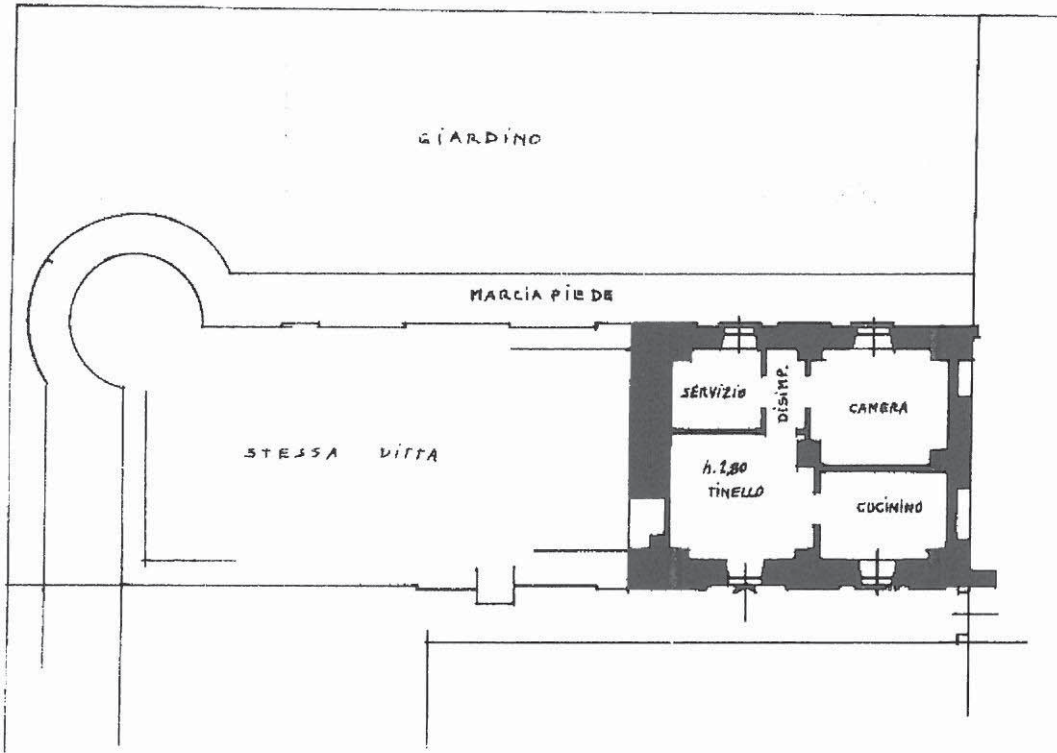

PIANO TERRENO

ORIENTAMENTO



SCALA DI 1:200

*Valia, Brando*

Dichiarazione di N.C.   
Denuncia di variazione   
Ultima Planimetria in atti

Compilata dal **GEOMETRA**  
*(Titolo, cognome e nome)*  
**BALOCCA ANTONIO**

RISERVATO ALL'UFFICIO

Data presentazione: 21/09/1999 - Data: 26/10/2009 - n. TO0733846 - Richiedente  
Tot. schede: 1 - Formato di acq.: A4  
n. 76 sub 9

Iscritto all'albo de **GEOMETRI**  
*(Titolo, cognome e nome)*  
**BIELLA**  
247

Pagina 17 di 41



Planimetria in Comune di BRUSNENGO via TORINO

civ. 2

Catasto dei fabbricati - Situazione al 26/10/2009 - Comune di BRUSNENGO(B229) - < Foglio: 20 Particella: 96 - Subaltemo 10 >  
VIA TORINO n. 2 piano I.

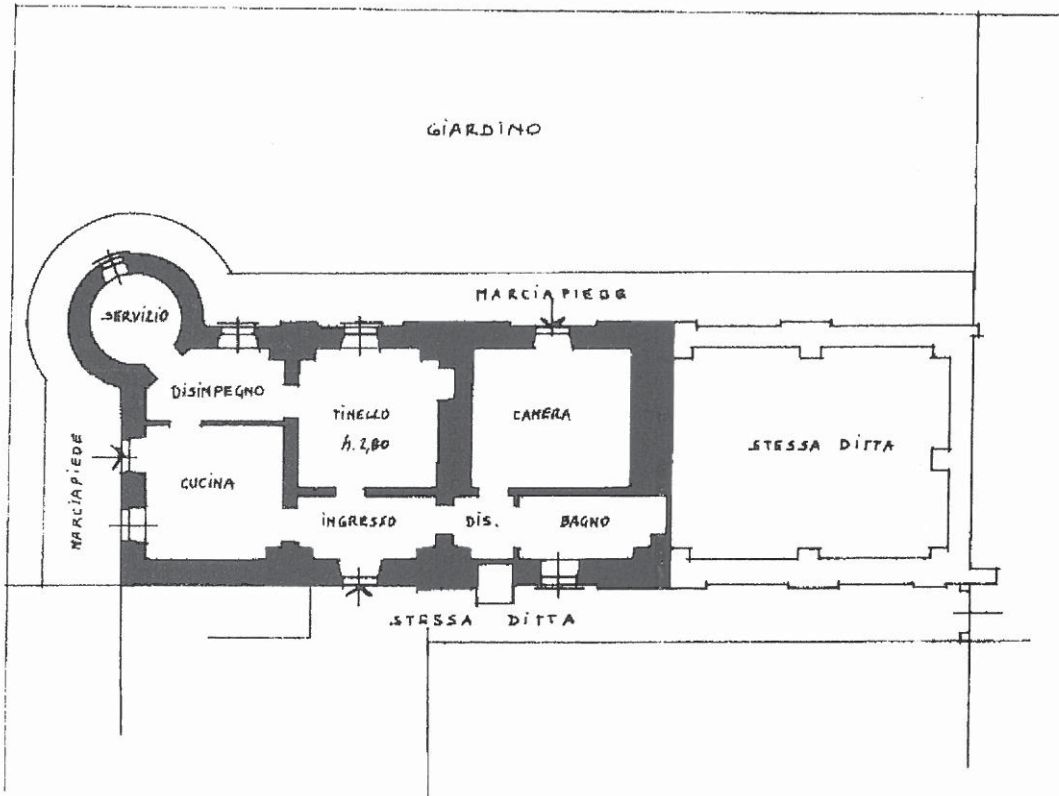

PIANO TERRENO

ORIENTAMENTO



SCALA DI 1:20

*Andrie Pissotta*

Dichiarazione di N.C.   
Denuncia di variazione   
Ultima Planimetria in atti

Compilata dal **GEOMETRA**  
(Titolo, cognome e nome)  
**BALOCCA ANTONIO**

RISERVATO ALL'UFFICIO

Data presentazione: 21/09/1999 - Data: 26/10/2009 - n. TO0733848 - Richiedente

Tot. schede 1 - Formato di acq.: A4 (297x210) - Studio Tecnico Geo. Piero GROSSO - Via Beaumont, n. 19 - 10138 TORINO

tel. 011-434.55.75 - fax 011-434.55.23 - E-mail: p.grosso@beaumont19.it - E-mail certificata: piero.grosso@geopec.it

<b>ELABORATO PLANIMETRICO</b>		Agenzia del Territorio	
Compilato da: Diana Roberto		<b>CATASTO FABBRICATI</b>	
Iscritto all'albo: Geometri		Ufficio Provinciale di <b>Biella</b>	
Prov. Biella	N. 202		

Comune di Brusnengo		Protocollo n. BI0134996 del 13/11/2007	
Sezione:	Foglio: 20	Particella: 195	Tipo Mappale n. 679054 del 05/10/2007

Dimostrazione grafica dei subalterni Scala 1 : 500

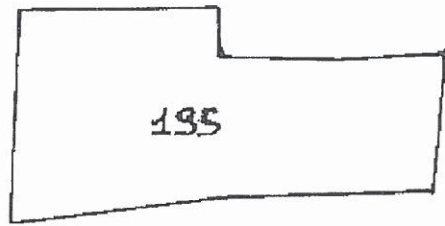

Pianta Piano Terreno



Aree urbana di mq. 310

Catasto dei Fabbricati - Situazione al 26/10/2009 - Comune di BRUSNENGO (B229) - < Foglio: 20 Particella: 195 - Elaborato planimetrico

Ultima Planimetria in atti

