

Ultima planimetria in atti

Data: 03/02/2020 - n. T360025 - Richiedente: Telematico

Formato schede: A3(297x420) - Formato stampa richiesto: A4(210x297) - Fattore di scala non utilizzabile

ELABORATO PLANIMETRICO Completato da: Maggi Ezio
 Comune di Pavia Sezione: B Foglio: 27 Particella: 315 del
 Dimostrazione grafica dei subalterni Tipo Mappale n. del
 N. 2680 Prov. PAVIA 05/09/2018 del

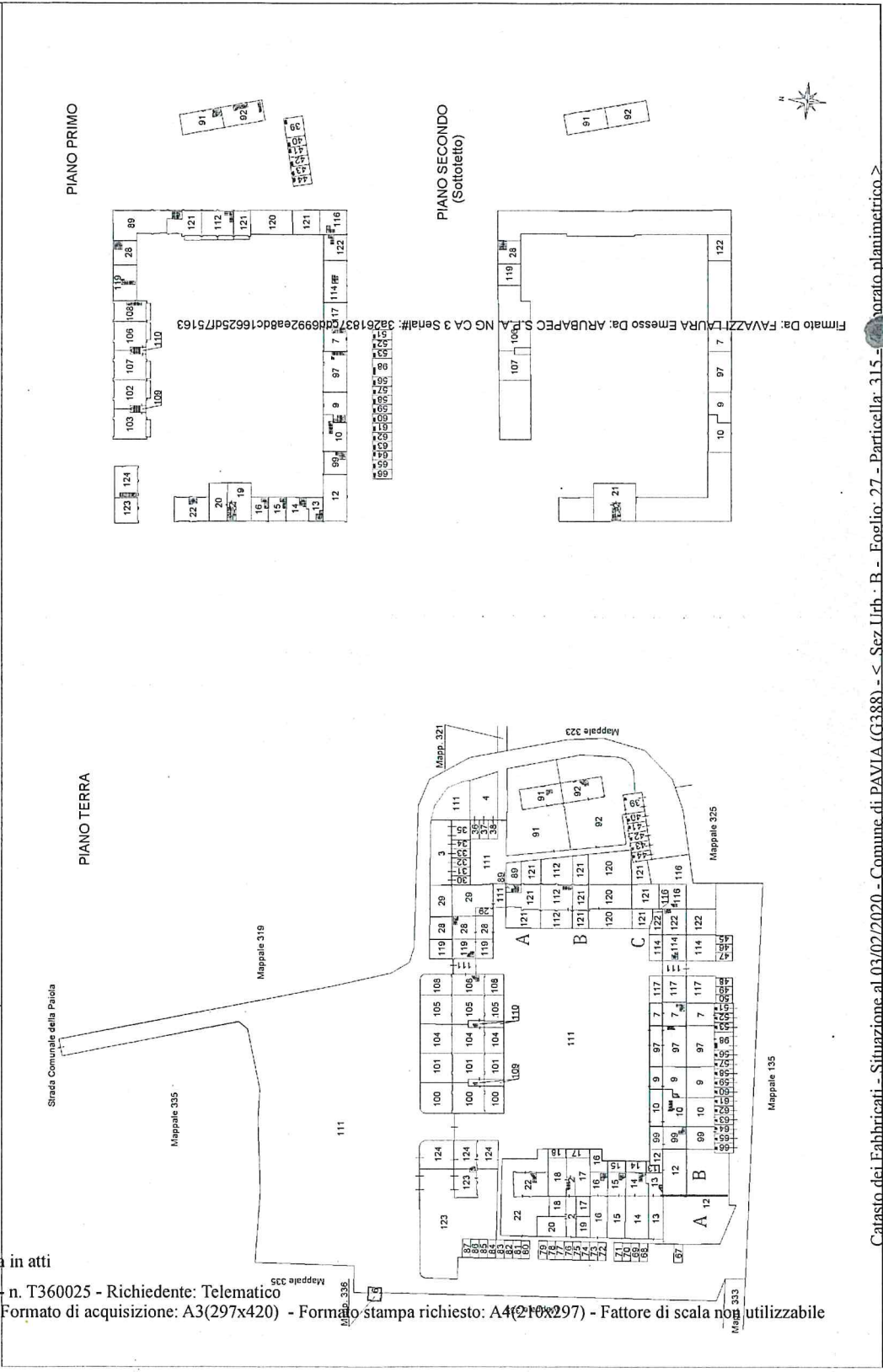

Catasto dei Fabbricati - Situazione al 03/02/2020 - Comune di PAVIA (G388) - < Sez. Urb. B - Foglio: 27 - Particella: 315 - Formato planimetrico >

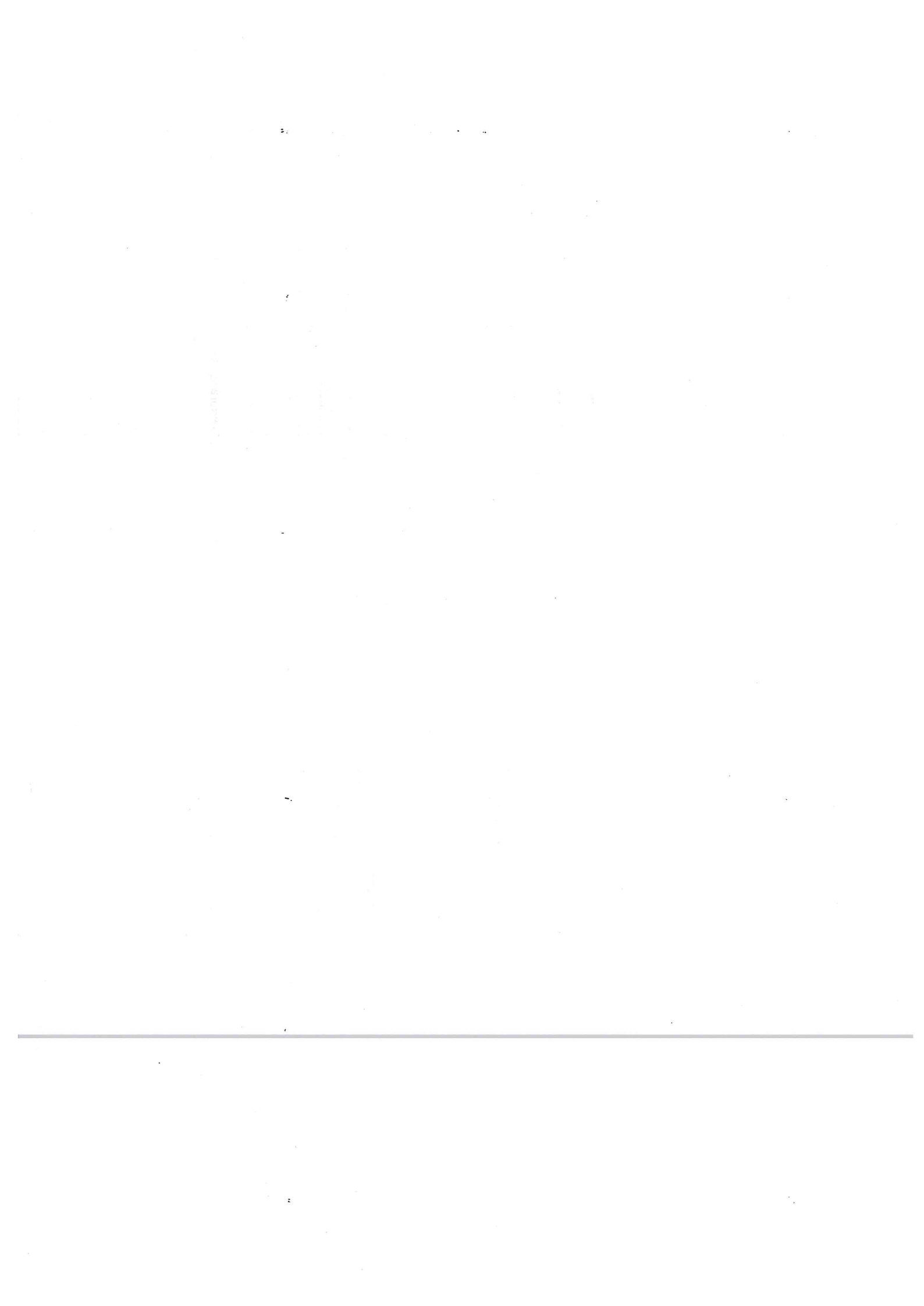

**Agenzia del Territorio
CATASTO FABBRICATI
Ufficio Provinciale di
Pavia**

Dichiarazione protocollo n. PV0388649 del 04/10/2007	
Planimetria di u.i.u. in Comune di Pavia	
Strada Vignolo	civ.
Identificativi Catastali:	Compilata da: Olita Giovanni
Sezione: B	Iscritto all'albo: Geometri
Foglio: 27	Prov. Pavia
Particella: 315	N. 3370
Subalterno: 22	

Scheda n. 1 Scala 1:200

**PIANO TERRA
H=2.70**

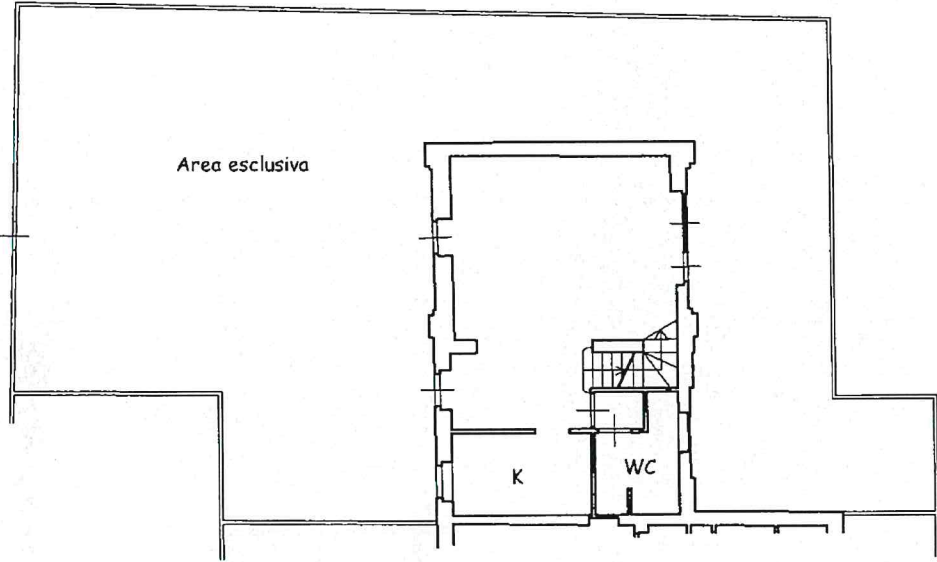

PIANO PRIMO

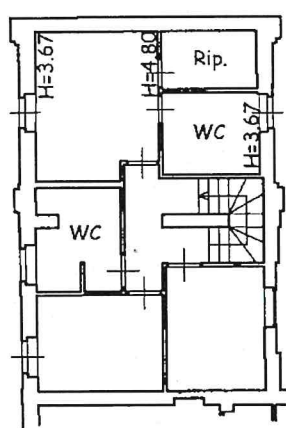

Ultima planimetria in atti

Catasto dei Fabbricati - Situazione al 03/02/2020 - Comune di PAVIA (C388) - < Sez. Urb.: B - Foglio: 27 - Particella: 315 - Subalterno: 22 >
 Firmato DS: FRAVZALUBALEVARSALDIARUBA6ED SPANONC1EK.3 Serial#: 3a261837cdd6992ea8dct16625d7f5163



**Agenzia del Territorio
CATASTO FABBRICATI
Ufficio Provinciale di
Pavia**

Dichiarazione protocollo n. PV0388772 del 05/10/2007

Planimetria di u.i.u. in Comune di Pavia

Strada Vignolo

civ.

Identificativi Catastali:

Sezione: B

Foglio: 27

Particella: 315

Subalterno: 36

Compilata da:
Olita Giovanni

Iscritto all'albo:
Geometri

Prov. Pavia

N. 3370

Scheda n. 1

Scala 1:200

PIANO TERRA

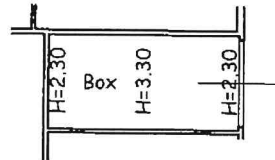

Ultima planimetria in atti

Data: 03/02/2020 - n. T355478 - Richiedente: FVZLRA82B59L872J

Totale schede: 1 - Formato di acquisizione: A4(210x297) - Formato stampa richiesto: A4(210x297)

Catasto dei Fabbricati - Situazione al 03/02/2020 - Comune di PAVIA (G388) - < Sez. Urb.: B - Foglio: 27 - Particella: 315 - Subalterno: 36 >
Firmato DS: FRVAZZA LUIGI ALBERTO L ARUBA 6 ED SPANONCI CA 3 Serial#: 3a261837cdd6992ea8dc16625df75163



**Agenzia del Territorio
CATASTO FABBRICATI
Ufficio Provinciale di
Pavia**

Dichiarazione protocollo n. PV0388772 del 05/10/2007

Planimetria di u.i.u. in Comune di Pavia

Strada Vignolo

civ.

Identificativi Catastali:

Sezione: B

Foglio: 27

Particella: 315

Subalterno: 40

Compilata da:

Olita Giovanni

Iscritto all'albo:

Geometri

Prov. Pavia

N. 3370

Scheda n. 1

Scala 1:200

PIANO TERRA
H=2.40

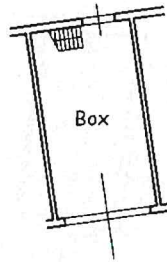

PIANO PRIMO

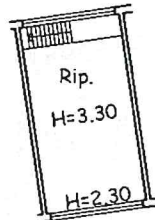

Ultima planimetria in atti

Data: 03/02/2020 - n. T355479 - Richiedente: FVZLRA82B59L872J

Totale schede: 1 - Formato di acquisizione: A4(210x297) - Formato stampa richiesto: A4(210x297)

Catasto dei Fabbricati - Situazione al 03/02/2020 - Comune di PAVIA (G388) - < Sez.Urb.: B - Foglio: 27 - Particella: 315 - Subalterno: 40 >

Firmato DS: FRWZALBUBALEAASJOLARUBA62d sprawovCck;3 Serial#: 3a261837cdd6992ea80c16625df75163



**Agenzia del Territorio
CATASTO FABBRICATI
Ufficio Provinciale di
Pavia**

Dichiarazione protocollo n. PV0388772 del 05/10/2007

Planimetria di u.i.u. in Comune di Pavia

Strada Vignolo

civ.

Identificativi Catastali:

Sezione: B

Foglio: 27

Particella: 315

Subalterno: 44

Compilata da:
Olita Giovanni

Iscritto all'albo:
Geometri

Prov. Pavia

N. 3370

Scheda n. 1

Scala 1:200

PIANO TERRA
H=2.40

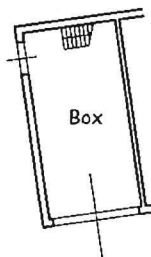

PIANO PRIMO

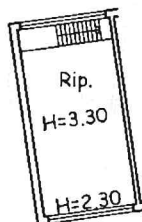

Ultima planimetria in atti

Data: 03/02/2020 - n. T355480 - Richiedente: FVZLRA82B59L872J

Totale schede: 1 - Formato di acquisizione: A4(210x297) - Formato stampa richiesto: A4(210x297)

Catasto dei Fabbricati - Situazione al 03/02/2020 - Comune di PAVIA (G388) - < Sez. Urb.: B - Foglio: 27 - Particella: 315 - Subalterno: 44 >
Firmato DS: FVZLRA82B59L872J



**Agenzia del Territorio
CATASTO FABBRICATI
Ufficio Provinciale di
Pavia**

Dichiarazione protocollo n. PV0388772 del 05/10/2007

Planimetria di u.i.u. in Comune di Pavia

Strada Vignolo

civ.

Identificativi Catastali:

Sezione: B

Foglio: 27

Particella: 315

Subalterno: 45

Compilata da:

Olita Giovanni

Iscritto all'albo:

Geometri

Prov. Pavia

N. 3370

Scheda n. 1

Scala 1:200

PIANO TERRA

Posto
auto
scoperto



Ultima planimetria in atti

Data: 03/02/2020 - n. T355500 - Richiedente: FVZLRA82B59L872J

Totale schede: 1 - Formato di acquisizione: A4(210x297) - Formato stampa richiesto: A4(210x297)

Catasto dei Fabbricati - Situazione al 03/02/2020 - Comune di PAVIA (G388) - < Sez. Urb.: B - Foglio: 27 - Particella: 315 - Subalterno: 45 >
Firmato DS: FRAVIZZALIDUNIFALEAAR3sd10H ARUBA162d p1raM0VETCA 3 Serial#: 3a261837cdd6992ea8dc16625df75163



Agenzia del Territorio CATASTO FABBRICATI Ufficio Provinciale di Pavia	Dichiarazione protocollata n. PV0388772 del 05/10/2007	
	Planimetria di u.i.u. in Comune di Pavia Strada Vignolo civ.	
Scheda n. 1 Scala 1:200	Identificativi Catastali: Sezione: B Foglio: 27 Particella: 315 Subalterno: 46	Compilata da: Olita Giovanni Iscritto all'albo: Geometri Prov. Pavia N. 3370

PIANO TERRA

Posto
auto
scoperto



Ultima planimetria in atti

Data: 03/02/2020 - n. T355501 - Richiedente: FVZLRA82B59L872J

Totale schede: 1 - Formato di acquisizione: A4(210x297) - Formato stampa richiesto: A4(210x297)

Catasto dei Fabbricati - Situazione al 03/02/2020 - Comune di PAVIA (G388) - < Sez. Urb.: B - Foglio: 27 - Particella: 315 - Subalterno: 46 >
Firmato DS: FVZLRA82B59L872J - ARUBA16ED15FBA00C1CA 3 Serial#: 3a261837cdd6992ea8dc16625d75163



**Agenzia del Territorio
CATASTO FABBRICATI
Ufficio Provinciale di
Pavia**

Dichiarazione protocollo n. PV0388772 del 05/10/2007

Planimetria di u.i.u. in Comune di Pavia

Strada Vignolo

civ.

Identificativi Catastali:

Sezione: B
Foglio: 27
Particella: 315
Subalterno: 48

Compilata da:
Olita Giovanni

Iscritto all'albo:
Geometri

Prov. Pavia

N. 3370

Scheda n. 1

Scala 1:200

PIANO TERRA

Posto
auto
scoperto



Ultima planimetria in atti

Data: 03/02/2020 - n. T355502 - Richiedente: FVZLRA82B59L872J

Totale schede: 1 - Formato di acquisizione: A4(210x297) - Formato stampa richiesto: A4(210x297)

Catasto dei Fabbricati - Situazione al 03/02/2020 - Comune di PAVIA (G388) - < Sez. Urb.: B - Foglio: 27 - Particella: 315 - Subalterno: 48 >

Firmato da: FVZLRA82B59L872J ARUBA162C1 3261837cdd6992ea8dc16625d7f5163



**Agenzia del Territorio
CATASTO FABBRICATI
Ufficio Provinciale di
Pavia**

Dichiarazione protocollo n. PV0388772 del 05/10/2007

Planimetria di u.i.u. in Comune di Pavia

Strada Vignolo

civ.

Identificativi Catastali:

Sezione: B

Foglio: 27

Particella: 315

Subalterno: 49

Compilata da:
Olita Giovanni

Iscritto all'albo:
Geometri

Prov. Pavia

N. 3370

Scheda n. 1

Scala 1:200

PIANO TERRA

Pasto
auto
scoperto



Ultima planimetria in atti

Data: 03/02/2020 - n. T355503 - Richiedente: FVZLRA82B59L872J

Totale schede: 1 - Formato di acquisizione: A4(210x297) - Formato stampa richiesto: A4(210x297)

Catasto dei Fabbricati - Situazione al 03/02/2020 - Comune di PAVIA (G388) - < Sez. Urb.: B - Foglio: 27 - Particella: 315 - Subalterno: 49 >
Firmato DS: FRADZALUBALEVARSAD - ARUBA62d spRUVNVCa 3 Serial#: 3a261837cdd6992ea8dc16625df75163



**Agenzia del Territorio
CATASTO FABBRICATI
Ufficio Provinciale di
Pavia**

Dichiarazione protocollo n. PV0388772 del 05/10/2007

Planimetria di u.i.u. in Comune di Pavia

Strada Vignolo

civ.

Identificativi Catastali:

Sezione: B

Foglio: 27

Particella: 315

Subalterno: 50

Compilata da:

Olita Giovanni

Iscritto all'albo:

Geometri

Prov. Pavia

N. 3370

Scheda n. 1

Scala 1:200

PIANO TERRA

Posto
auto
scoperto



Ultima planimetria in atti

Data: 03/02/2020 - n. T355504 - Richiedente: FVZLRA82B59L872J

Totale schede: 1 - Formato di acquisizione: A4(210x297) - Formato stampa richiesto: A4(210x297)

Catasto dei Fabbricati - Situazione al 03/02/2020 - Comune di PAVIA (G388) - < Sez. Urb.: B - Foglio: 27 - Particella: 315 - Subalterno: 50 >
Firmato DS: FVZLRA82B59L872J ARUBA6E1 SPANONC3A 3 Serial#: 3a261837cdd6992ea8dc16625df75163



**Agenzia del Territorio
CATASTO FABBRICATI
Ufficio Provinciale di
Pavia**

Dichiarazione protocollo n. PV0388772 del 05/10/2007

Planimetria di u.i.u. in Comune di Pavia

Strada Vignolo

civ.

Identificativi Catastali:

Sezione: B
Foglio: 27
Particella: 315
Subalterno: 56

Compilata da:
Olita Giovanni

Iscritto all'albo:
Geometri

Prov. Pavia

N. 3370

Scheda n. 1

Scala 1:200

**PIANO TERRA
H=2.40**

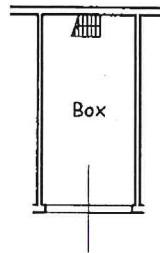

PIANO PRIMO

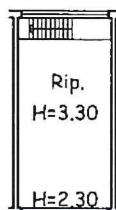

Ultima planimetria in atti

Data: 03/02/2020 - n. T355505 - Richiedente: FVZLRA82B59L872J

Totale schede: 1 - Formato di acquisizione: A4(210x297) - Formato stampa richiesto: A4(210x297)



**Agenzia del Territorio
CATASTO FABBRICATI
Ufficio Provinciale di
Pavia**

Dichiarazione protocollo n. PV0388772 del 05/10/2007

Planimetria di u.i.u. in Comune di Pavia

Strada Vignolo

civ.

Identificativi Catastali:

Sezione: B

Foglio: 27

Particella: 315

Subalterno: 57

Compilata da:
Olita Giovanni

Iscritto all'albo:
Geometri

Prov. Pavia

N. 3370

Scheda n. 1

Scala 1:200

PIANO TERRA
H=2.40

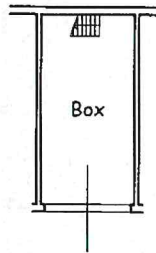

PIANO PRIMO

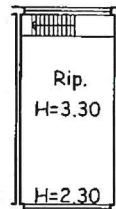

Ultima planimetria in atti

Data: 03/02/2020 - n. T355530 - Richiedente: FVZLRA82B59L872J

Totale schede: 1 - Formato di acquisizione: A4(210x297) - Formato stampa richiesto: A4(210x297)

Catasto dei Fabbricati - Situazione al 03/02/2020 - Comune di PAVIA (G388) - < Sez. Urb.: B - Foglio: 27 - Particella: 315 - Subalterno: 57 >
Firmato DS: FRVAZZA LUIGIALEVA S&S (DL ARDUBA 16ED SPIRAGONI EK); 3 Serial#: 3a261837cd46992ea8dc16625df75163



Agenzia del Territorio CATASTO FABBRICATI Ufficio Provinciale di Pavia	Dichiarazione protocollo n. PV0388772 del 05/10/2007	
	Planimetria di u.i.u. in Comune di Pavia	
	Strada Vignolo	civ.
	Identificativi Catastali: Sezione: B Foglio: 27 Particella: 315 Subalterno: 65	Compilata da: Olita Giovanni Iscritto all'albo: Geometri Prov. Pavia N. 3370

Scheda n. 1 Scala 1:200

PIANO TERRA
H=2.40

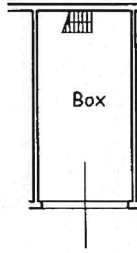

PIANO PRIMO

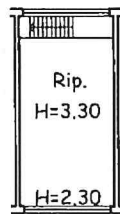

Ultima planimetria in atti

Data: 03/02/2020 - n. T355532 - Richiedente: FVZLRA82B59L872J

Totale schede: 1 - Formato di acquisizione: A4(210x297) - Formato stampa richiesto: A4(210x297)



**Agenzia del Territorio
CATASTO FABBRICATI
Ufficio Provinciale di
Pavia**

Dichiarazione protocollo n. PV0388772 del 05/10/2007

Planimetria di u.i.u. in Comune di Pavia

Strada Vignolo

civ.

Identificativi Catastali:

Sezione: B

Foglio: 27

Particella: 315

Subalterno: 66

Compilata da:
Olita Giovanni

Iscritto all'albo:
Geometri

Prov. Pavia

N. 3370

Scheda n. 1

Scala 1:200

PIANO TERRA
H=2.40

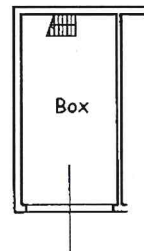

PIANO PRIMO

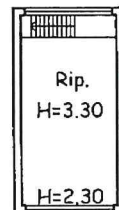

Ultima planimetria in atti

Data: 03/02/2020 - n. T355533 - Richiedente: FVZLRA82B59L872J

Totale schede: 1 - Formato di acquisizione: A4(210x297) - Formato stampa richiesto: A4(210x297)



**Agenzia del Territorio
CATASTO FABBRICATI
Ufficio Provinciale di
Pavia**

Dichiarazione protocollo n. PV0388772 del 05/10/2007

Planimetria di u.i.u. in Comune di Pavia

Strada Vignolo

civ.

Identificativi Catastali:

Sezione: B

Foglio: 27

Particella: 315

Subalterno: 67

Compilata da:
Olita Giovanni

Iscritto all'albo:
Geometri

Prov. Pavia

N. 3370

Scheda n. 1

Scala 1:200

PIANO TERRA

Posto auto
scoperto



Ultima planimetria in atti

Data: 03/02/2020 - n. T355534 - Richiedente: FVZLRA82B59L872J

Totale schede: 1 - Formato di acquisizione: A4(210x297) - Formato stampa richiesto: A4(210x297)



**Agenzia del Territorio
CATASTO FABBRICATI
Ufficio Provinciale di
Pavia**

Dichiarazione protocollo n. PV0388772 del 05/10/2007

Planimetria di u.i.u. in Comune di Pavia

Strada Vignolo

civ.

Identificativi Catastali:

Sezione: B
Foglio: 27
Particella: 315
Subalterno: 68

Compilata da:
Olita Giovanni

Iscritto all'albo:
Geometri

Prov. Pavia

N. 3370

Scheda n. 1

Scala 1:200

PIANO TERRA

Posto auto
scoperto



Ultima planimetria in atti

Data: 03/02/2020 - n. T355535 - Richiedente: FVZLRA82B59L872J

Totale schede: 1 - Formato di acquisizione: A4(210x297) - Formato stampa richiesto: A4(210x297)



**Agenzia del Territorio
CATASTO FABBRICATI
Ufficio Provinciale di
Pavia**

Dichiarazione protocollo n. PV0388772 del 05/10/2007

Planimetria di u.i.u. in Comune di Pavia

Strada Vignolo

civ.

Identificativi Catastali:

Sezione: B

Foglio: 27

Particella: 315

Subalterno: 69

Compilata da:

Olita Giovanni

Iscritto all'albo:

Geometri

Prov. Pavia

N. 3370

Scheda n. 1

Scala 1:200

PIANO TERRA

Posto auto
scoperto



Ultima planimetria in atti

Data: 03/02/2020 - n. T355553 - Richiedente: FVZLRA82B59L872J

Totale schede: 1 - Formato di acquisizione: A4(210x297) - Formato stampa richiesto: A4(210x297)

Catasto dei Fabbricati - Situazione al 03/02/2020 - Comune di PAVIA (G388) - < Sez. Urb.: B - Foglio: 27 - Particella: 315 - Subalterno: 69 >
Firmato DS: FVZLRA82B59L872J ARUBA 021 PAVIA 01CA 3 Serial#: 3a261837cdd6992ea8dc16625df75163



Agenzia del Territorio CATASTO FABBRICATI Ufficio Provinciale di Pavia	Dichiarazione protocollo n. PV0388772 del 05/10/2007	
	Planimetria di u.i.u. in Comune di Pavia	
	Strada Vignolo	civ.
	Identificativi Catastali:	Compilata da:
	Sezione: B	Olita Giovanni
	Foglio: 27	Iscritto all'albo:
	Particella: 315	Geometri
	Subalterno: 74	Prov. Pavia
		N. 3370

Scheda n. 1 Scala 1:200

PIANO TERRA

Posto auto scoperto



Ultima planimetria in atti

Catasto dei Fabbricati - Situazione al 03/02/2020 - Comune di PAVIA (G388) - < Sez. Urb.: B - Foglio: 27 - Particella: 315 - Subalterno: 74 >
Firmato DS: FRVZLRA82B59L872J CA 3 Serial#: 3a261837cdd6992ea8dc16625df75163



**Agenzia del Territorio
CATASTO FABBRICATI
Ufficio Provinciale di
Pavia**

Dichiarazione protocollo n. PV0388772 del 05/10/2007

Planimetria di u.i.u. in Comune di Pavia

Strada Vignolo

civ.

Identificativi Catastali:

Sezione: B

Foglio: 27

Particella: 315

Subalterno: 75

Compilata da:
Olita Giovanni

Iscritto all'albo:
Geometri

Prov. Pavia

N. 3370

Scheda n. 1

Scala 1:200

PIANO TERRA

Posto auto
scoperto



Ultima planimetria in atti

Data: 03/02/2020 - n. T355555 - Richiedente: FVZLRA82B59L872J

Totale schede: 1 - Formato di acquisizione: A4(210x297) - Formato stampa richiesto: A4(210x297)

Catasto dei Fabbricati - Situazione al 03/02/2020 - Comune di PAVIA (G388) - < Sez. Urb.: B - Foglio: 27 - Particella: 315 - Subalterno: 75 >

Firmato DS: FRVAZNAUBURALEA8680101 ARUBA6ED 31A0V0E3CA 3 Serial#: 3a261837cdd6992ea8dc166250175163



Agenzia del Territorio CATASTO FABBRICATI Ufficio Provinciale di Pavia	Dichiarazione protocollo n. PV0388772 del 05/10/2007	
	Planimetria di u.i.u. in Comune di Pavia	
	Strada Vignolo	civ.
Identificativi Catastali:	Compilata da:	
Sezione: B	Olita Giovanni	
Foglio: 27	Iscritto all'albo:	
Particella: 315	Geometri	
Subalterno: 78	Prov. Pavia	N. 3370

Scheda n. 1 Scala 1:200

PIANO TERRA

Posto auto scoperto



Ultima planimetria in atti

Data: 03/02/2020 - n. T355556 - Richiedente: FVZLRA82B59L872J

Totale schede: 1 - Formato di acquisizione: A4(210x297) - Formato stampa richiesto: A4(210x297)

Catasto dei Fabbricati - Situazione al 03/02/2020 - Comune di PAVIA (G388) - < Sez. Urb.: B - Foglio: 27 - Particella: 315 - Subalterno: 78 >
Firmato D.S. FRANCESCA BIANCHI ARUBA 31578



Agenzia del Territorio
CATASTO FABBRICATI
Ufficio Provinciale di
Pavia

Dichiarazione protocollo n. PV0388772 del 05/10/2007

Planimetria di u.i.u. in Comune di Pavia

Strada Vignolo

civ.

Identificativi Catastali:

Sezione: B

Foglio: 27

Particella: 315

Subalterno: 79

Compilata da:
Olita Giovanni

Iscritto all'albo:
Geometri

Prov. Pavia

N. 3370

Scheda n. 1

Scala 1:200

PIANO TERRA

Posto auto
scoperto



Ultima planimetria in atti

Data: 03/02/2020 - n. T355557 - Richiedente: FVZLRA82B59L872J

Totale schede: 1 - Formato di acquisizione: A4(210x297) - Formato stampa richiesto: A4(210x297)

Catasto dei Fabbricati - Situazione al 03/02/2020 - Comune di PAVIA (G388) - < Sez.Urb.: B - Foglio: 27 - Particella: 315 - Subalterno: 79 >
Firmato D5TRVADZALDURALEAASBIOLE ARUBA6Ed spira0NGC CA 3 Serial#: 3a261837cd6e992ea80c16625df75163



**Agenzia del Territorio
CATASTO FABBRICATI
Ufficio Provinciale di
Pavia**

Dichiarazione protocollo n. PV0388772 del 05/10/2007

Planimetria di u.i.u. in Comune di Pavia

Strada Vignolo

civ.

Identificativi Catastali:

Sezione: B
Foglio: 27
Particella: 315
Subalterno: 80

Compilata da:
Olita Giovanni

Iscritto all'albo:
Geometri

Prov. Pavia

N. 3370

Scheda n. 1

Scala 1:200

PIANO TERRA

Posto auto
scoperto



Ultima planimetria in atti

Data: 03/02/2020 - n. T355558 - Richiedente: FVZLRA82B59L872J

Totale schede: 1 - Formato di acquisizione: A4(210x297) - Formato stampa richiesto: A4(210x297)

Catasto dei Fabbricati - Situazione al 03/02/2020 - Comune di PAVIA (G388) - < Sez. Urb.: B - Foglio: 27 - Particella: 315 - Subalterno: 80 >
Firmato DS: FVZLRA82B59L872J - ARUBA62D SPANOVCA 3 Serial#: 3a261837cdd6992ea8dc16625df75163



Agenzia del Territorio CATASTO FABBRICATI Ufficio Provinciale di Pavia	Dichiarazione protocollo n. PV0388772 del 05/10/2007	
	Planimetria di u.i.u. in Comune di Pavia	
	Strada Vignolo	civ.
	Identificativi Catastali: Sezione: B Foglio: 27 Particella: 315 Subalterno: 86	Compilata da: Olita Giovanni Iscritto all'albo: Geometri Prov. Pavia
Scheda n. 1	Scala 1:200	N. 3370

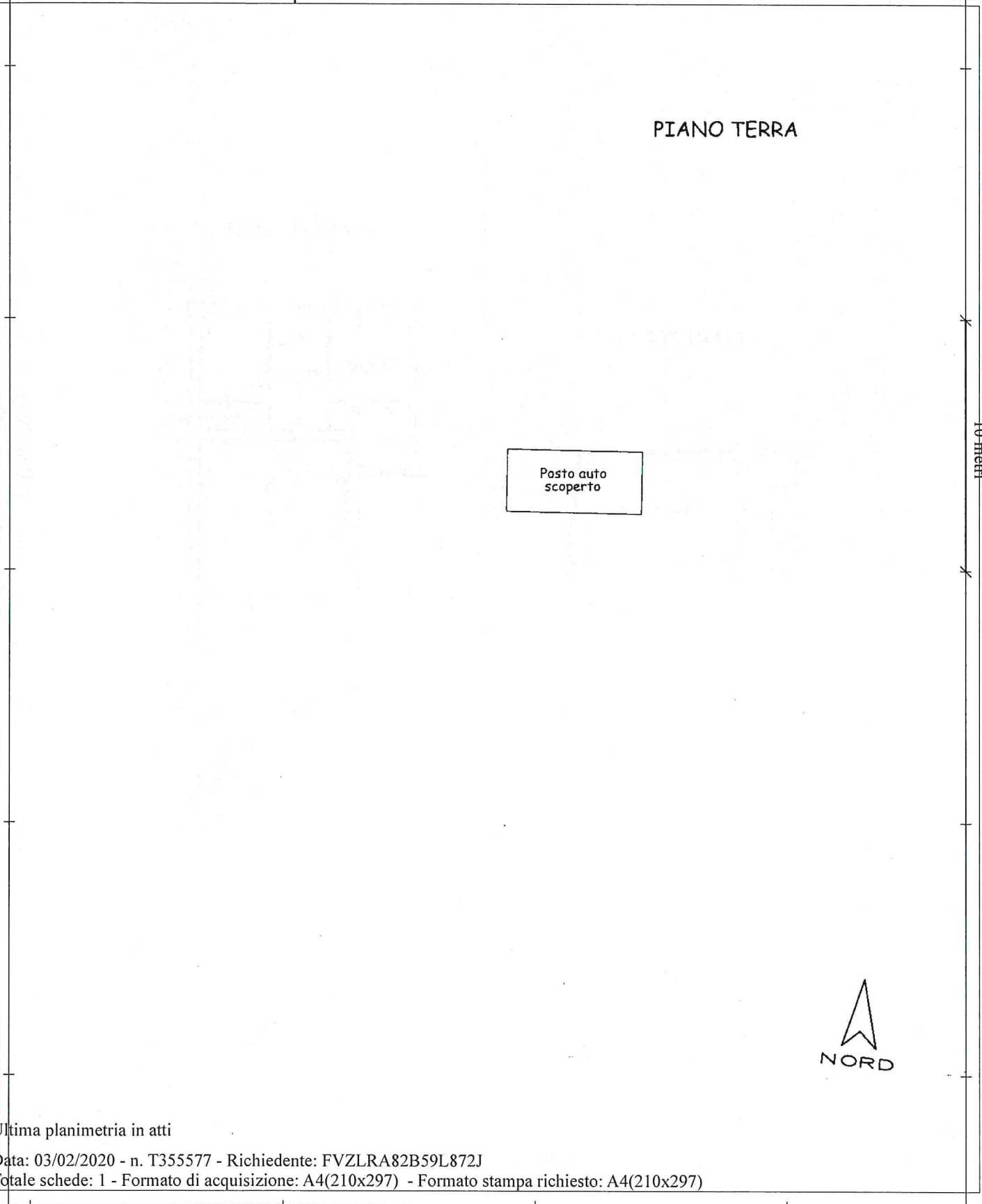

Ultima planimetria in atti



**Agenzia del Territorio
CATASTO FABBRICATI
Ufficio Provinciale di
Pavia**

Dichiarazione protocollo n. PV0388772 del 05/10/2007

Planimetria di u.i.u. in Comune di Pavia

Strada Vignolo

civ.

Identificativi Catastali:

Sezione: B
Foglio: 27

Particella: 315

Subalterno: 89

Compilata da:
Olita Giovanni

Iscritto all'albo:
Geometri

Prov. Pavia

N. 3370

Scheda n. 1

Scala 1:200

PIANO TERRA

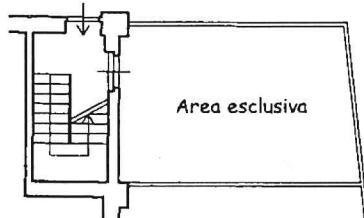

PIANO PRIMO

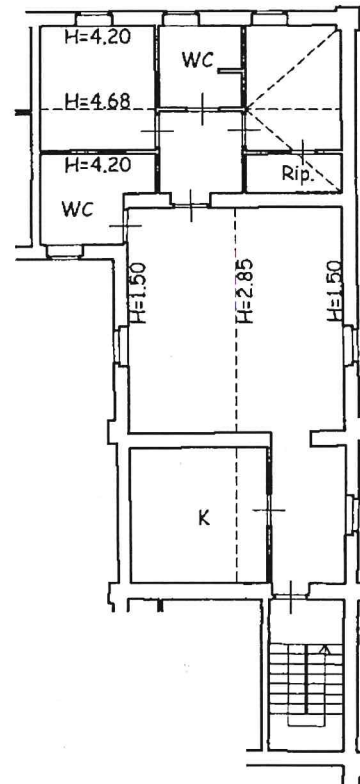

Ultima planimetria in atti

Data: 03/02/2020 - n. T355578 - Richiedente: FVZLRA82B59L872J

Totale schede: 1 - Formato di acquisizione: A4(210x297) - Formato stampa richiesto: A4(210x297)



**Agenzia del Territorio
CATASTO FABBRICATI
Ufficio Provinciale di
Pavia**

Dichiarazione protocollo n. PV0288775 del 10/11/2011

Planimetria di u.i.u. in Comune di Pavia

Strada Vignolo

civ.

Identificativi Catastali:

Sezione: B

Foglio: 27

Particella: 315

Subalterno: 100

Compilata da:
Olita Giovanni

Iscritto all'albo:
Geometri

Prov. Pavia

N. 3370

Scheda n. 1

Scala 1:200

PIANO TERRA
H=2.70

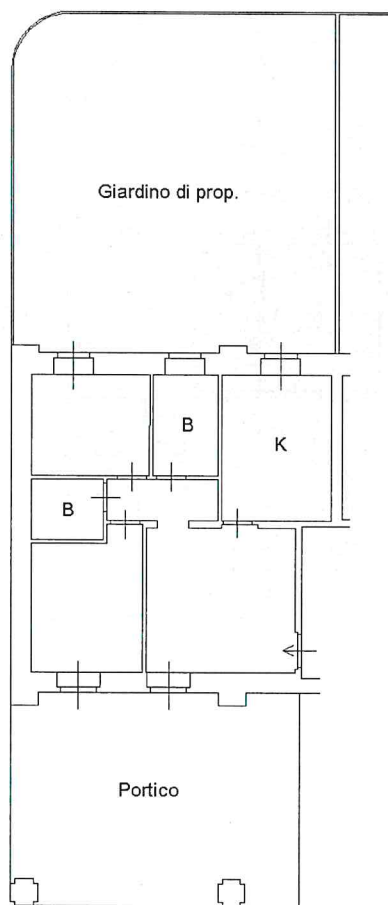

Ultima planimetria in atti

Data: 03/02/2020 - n. T355579 - Richiedente: FVZLRA82B59L872J

Totale schede: 1 - Formato di acquisizione: A4(210x297) - Formato stampa richiesto: A4(210x297)

Catasto dei Fabbricati - Situazione al 03/02/2020 - Comune di PAVIA (G388) - < Sez. Urb.: B - Foglio: 27 - Particella: 315 - Subalterno: 100 >
Firmato DS: **FRANZESCO ARUBA** CA 3 Serial#: 3a261837cdd6992eaedc16625df75163



**Agenzia del Territorio
CATASTO FABBRICATI
Ufficio Provinciale di
Pavia**

Dichiarazione protocollo n. PV0288775 del 10/11/2011

Planimetria di u.i.u. in Comune di Pavia

Strada Vignolo

civ.

Identificativi Catastali:

Sezione: B

Foglio: 27

Particella: 315

Subalterno: 102

Compilata da:
Olita Giovanni

Iscritto all'albo:
Geometri

Prov. Pavia

N. 3370

Scheda n. 1

Scala 1:200

PIANO PRIMO
H=2.70

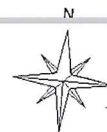
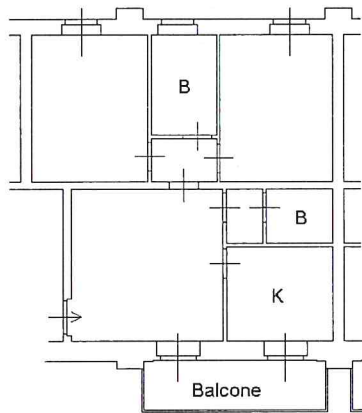

Ultima planimetria in atti

Data: 03/02/2020 - n. T355580 - Richiedente: FVZLRA82B59L872J

Totale schede: 1 - Formato di acquisizione: A4(210x297) - Formato stampa richiesto: A4(210x297)



Agenzia del Territorio
CATASTO FABBRICATI
Ufficio Provinciale di
Pavia

Dichiarazione protocollo n. PV0288775 del 10/11/2011

Planimetria di u.i.u. in Comune di Pavia

Strada Vignolo

civ.

Identificativi Catastali:

Sezione: B
Foglio: 27
Particella: 315
Subalterno: 103

Compilata da:
Olita Giovanni

Iscritto all'albo:
Geometri

Prov. Pavia

N. 3370

Scheda n. 1

Scala 1:200

PIANO PRIMO
H=2.70

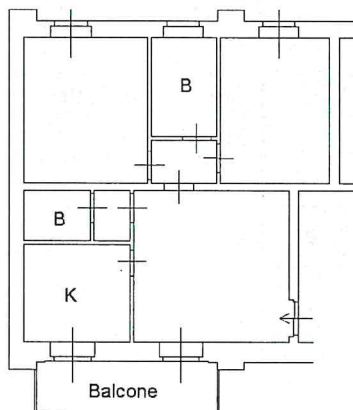

Ultima planimetria in atti

Data: 03/02/2020 - n. T355581 - Richiedente: FVZLRA82B59L872J

Totale schede: 1 - Formato di acquisizione: A4(210x297) - Formato stampa richiesto: A4(210x297)

Catasto dei Fabbricati - Situazione al 03/02/2020 - Comune di PAVIA (G388) - < Sez.Urb.: B - Foglio: 27 - Particella: 315 - Subalterno: 103 >
Firmato DS: FRVZLRA82B59L872J CA 3 Serial#: 3a261837cdd6992ea80c16625df75163



Agenzia del Territorio
CATASTO FABBRICATI
Ufficio Provinciale di
Pavia

Dichiarazione protocollo n. PV0209975 del 24/10/2012

Planimetria di u.i.u. in Comune di Pavia

Strada Vignolo

civ.

Identificativi Catastali:

Sezione: B

Foglio: 27

Particella: 315

Subalterno: 108

Compilata da:
Olita Giovanni

Iscritto all'albo:
Geometri

Prov. Pavia

N. 3370

Scheda n. 1

Scala 1:200

PIANO TERRA
H=2.70

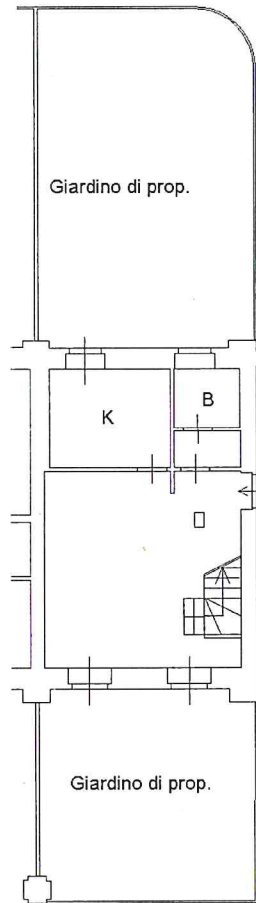

PIANO PRIMO
H=2.70

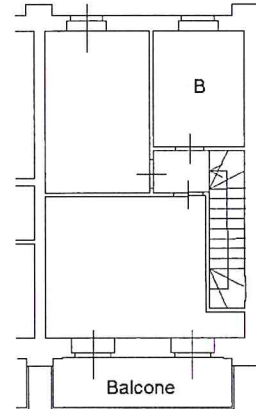

Ultima planimetria in atti

Data: 03/02/2020 - n. T355582 - Richiedente: FVZLRA82B59L872J

Totale schede: 1 - Formato di acquisizione: A4(210x297) - Formato stampa richiesto: A4(210x297)

Catasto dei Fabbricati - Situazione al 03/02/2020 - Comune di PAVIA (G388) - < Sez.Urb.: B - Foglio: 27 - Particella: 315 - Subalterno: 108 >

Firmato DS: **FRANZINI** ARUBA62D SPANONDIK3 Serial#: 3a261837cd6992ea8dc166254f75163

