

MODULARIO  
F. rig. rend 497



MINISTERO DELLE FINANZE  
DIREZIONE GENERALE DEL CATASTO E DEI SS.TT.EE.  
**CATASTO EDILIZIO URBANO** (RDL 13-4-1939, n. 652)

MOD. **BN** (CEU)

Planimetria di u.i.u. in Comune di CINISELLO B. via RISORGIMENTO..... civ.D.165...

PIANO PRIMO

proprietà di terzi

cortile

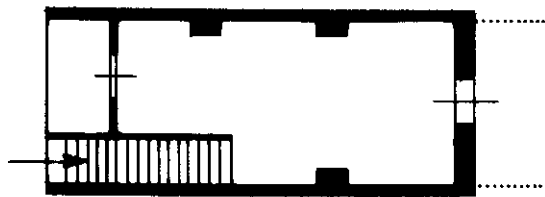

Pietro Cassano

Gerardo Mazzeo

ORIENTAMENTO



SCALA DI 1: 200



Dichiarazione di N.C.   
Denuncia di variazione

Compilata dal Dott. Arch.

RISERVATO ALL'UFFICIO

Ultima planimetria in atti  
Identificativi catastali

Isr

Data presentazione:30/03/1993 - Data: 30/08/2018  
Totale schede: 38 - Isr Formato di acquisizione: A4 (210x297) - F  
della provincia di MILANO 2280 NGRG49A15C2280  
data 05-03-93 Firmi 0x297)

Parte - B -

Catasto di Fabbricati - Situazione al 30/08/2018 - Comune di CINISELLO BALSAMO (C707) - < Foglio: 8 - Particella: 38 - Subalterno: 503 >  
VIA RISORGIMENTO n. 165 piano: 1.