

**Agenzia del Territorio
CATASTO FABBRICATI
Ufficio Provinciale di
Milano**

Dichiarazione protocollo n. MI0071570 del 02/02/2010

Planimetria di u.i.u. in Comune di Brugherio

Via Increa

civ. 34

Identificativi Catastali:

Sezione:

Foglio: 37

Particella: 425

Subalterno: 42

Compilata da:

Cartaginese Cesare

Iscritto all'albo:

Geometri

Prov. Milano

N. 9216

Scheda n. 1

Scala 1:200

PIANO PRIMO INTERRATO

H: 2.50 MT.

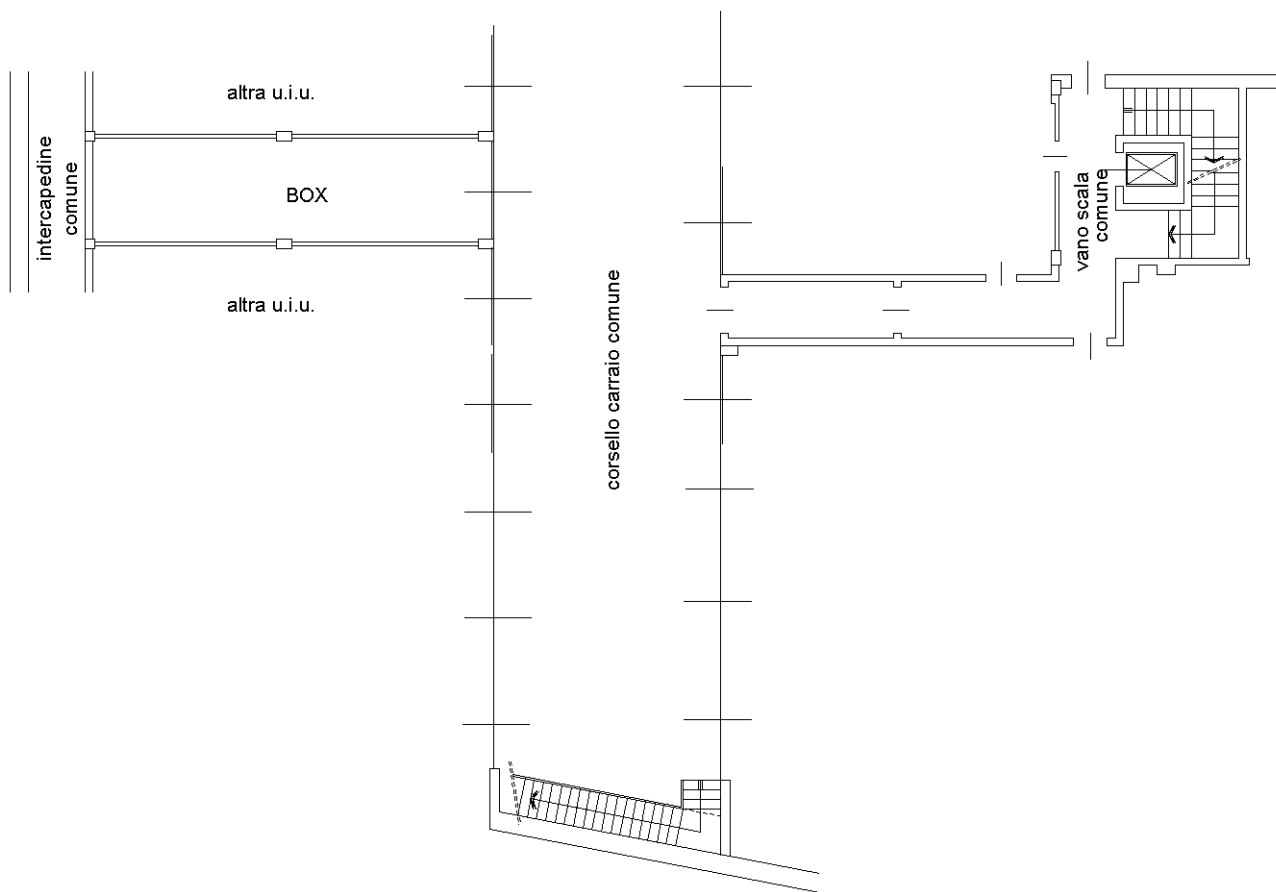

Catasto dei Fabbricati - Situazione al 05/05/2023 - Comune di BRUGHERIO(B212) - < Foglio 37 - Particella 425 - Subalterno 42 >
VIA INCREA n. 34 Piano S1

Ultima planimetria in atti