

ALL.4B.1 - Pianta appartamento fg.7 mapp.1832 sub.4, via A. Diaz n.17
 stato attuale con riferimenti alle fotografie

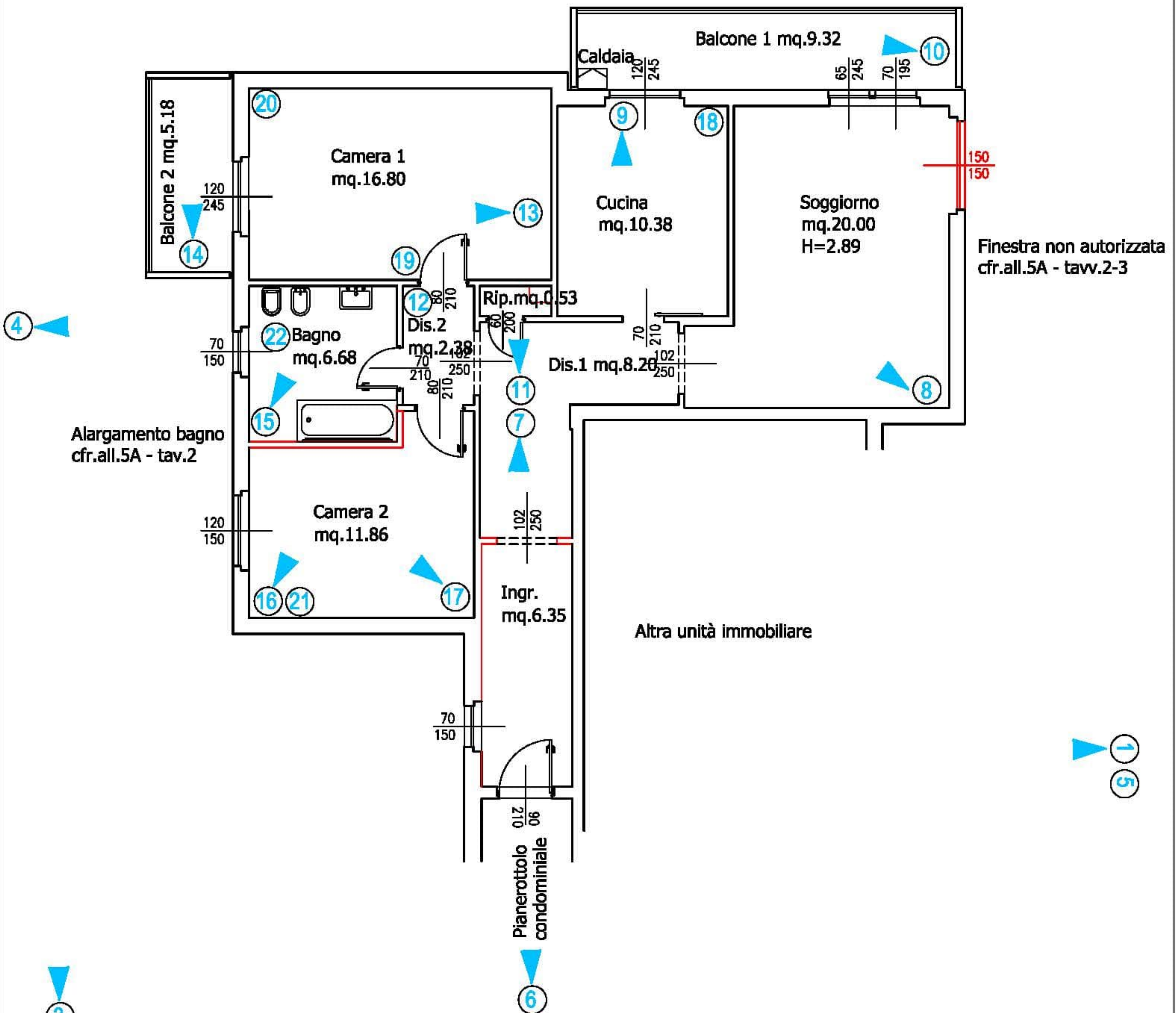
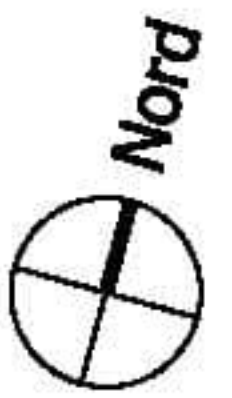

Superficie calpestabile interna appartamento mq.83 c.a. + mq.14.50 balconi
 Superficie lorda pavimento appartamento mq. 97.50 + mq.14.50 slp balconi
 N.B.In rosso sono state localizzate le principali difformità, riscontrate
 nell'ambito della verifica dello stato di conformità argomentata in perizia.
 Per confronto con lo stato autorizzato si rinvia all'allegato 4.B.2.

PIANO PRIMO

SCALA 1:100

H=m.2.93

Numero progressivo fotografie (All.4A)  CAMPO DI RIPRESA FOTOGRAFICA
 Posizione indicativa

ALL.4B.2 - Pianta appartamento fg.7 mapp.1832 sub.4, via A. Diaz n.17
stato autorizzato con Licenza Edilizia originaria
stralcio tav.2 Licenza Edilizia n.99 del 29.10.1973 (Per visione intera tavola cfr.all.5A)

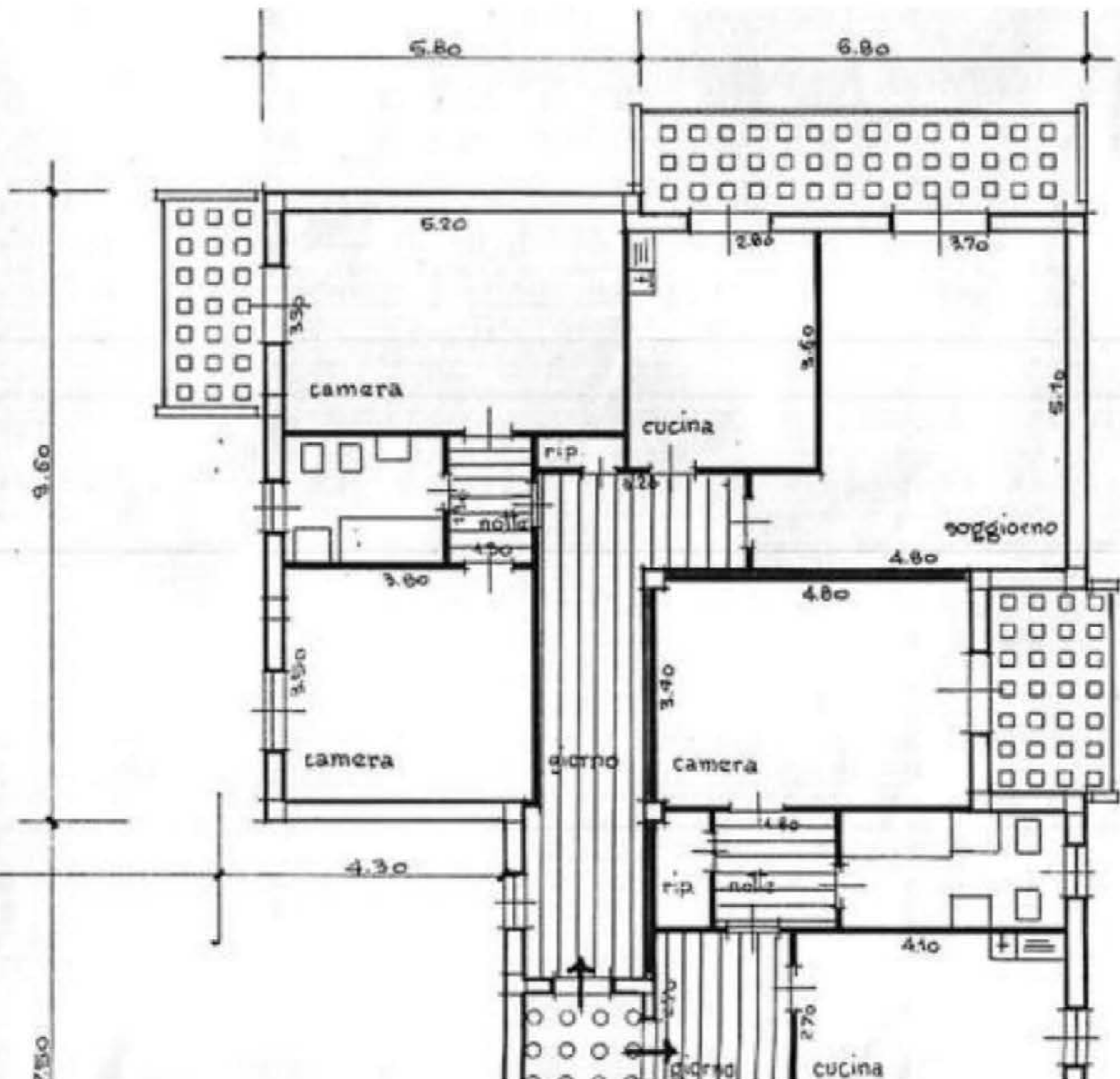

ALL.4B.3 - Pianta autorimessa fg.7 mapp.1832 sub.30, via A. Diaz
 Pianta cantina fg.7 mapp.1832 sub.4, via A. Diaz n.17
 stato attuale con riferimenti alle fotografie e stato autorizzato

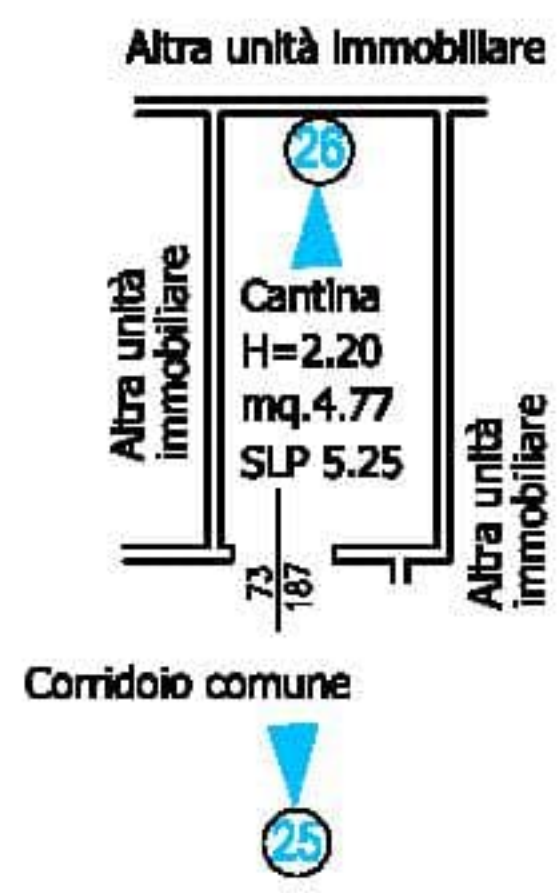
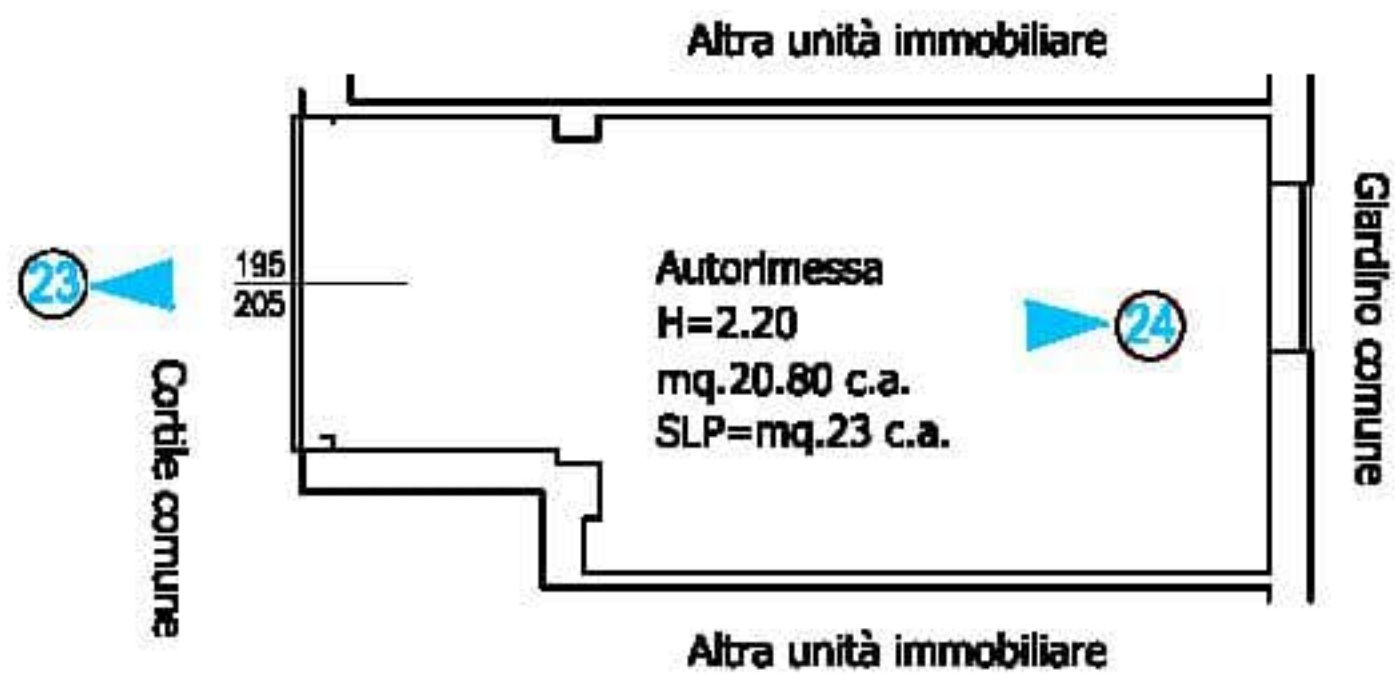
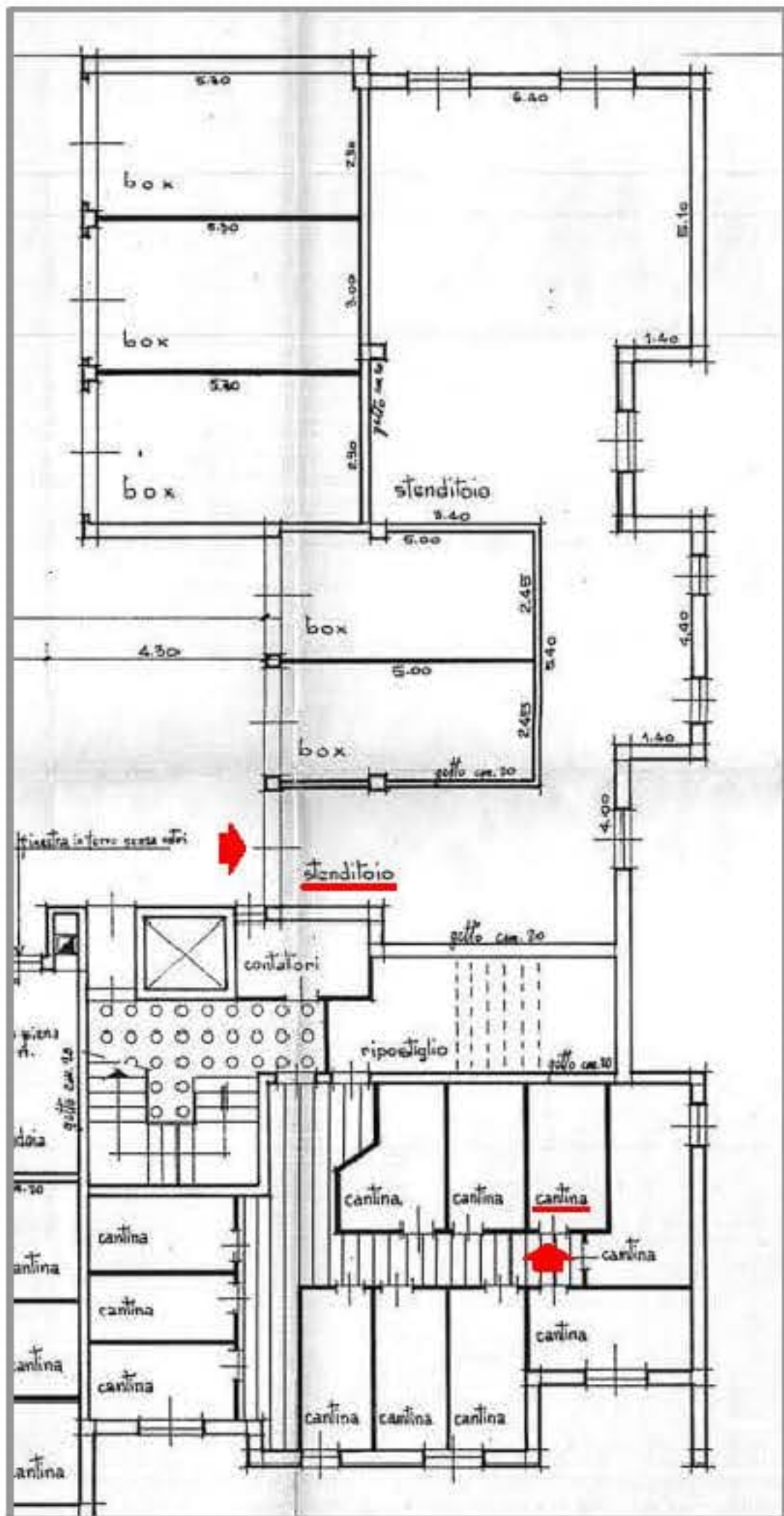

PIANO SEMINTERRATO - STATO AUTORIZZATO

FUORI SCALA CON EVIDENZIATA AUTORIMESSA (RICAVATA IN LOCALE STENDITOIO) E CANTINA

PIANO SEMINTERRATO

SCALA 1:100

Superficie calpestabile cantina mq.4.77 c.a.
 Superficie lorda pavimento cantina mq.5.25 c.a.
 Superficie calpestabile autorimessa mq.20.80 c.a.

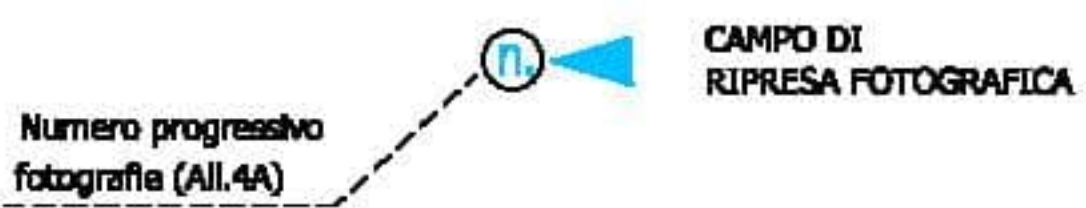

MODULO
F. 100/17.100

522415006/0073

Mod. A (Nuovo Catasto Edilizio Urban

NUOVO CATASTO EDILIZIO URBANO

(R. D. 18/05/1987 n. 185)

Planimetria dell'immobile situato nel Comune di **OSIO SOTTO** Via **A. DIAZ**

Allegata alla dichiarazione presentata all'Ufficio Tecnico Erariale di **BERGAMO** scheda n° **148601**

pianfa piano seminterrato

PROPRIETA' COLOCHI

pianfa piano primo

NESSUNA
PROPRIETA'



SPAZIO RISERVATO PER LE ANNOTAZIONI D'UFFICIO

DATA PROT. N°
22.5.75
4473

IT
1/1832/4

ORIENTAMENTO
SCALA DI 1:800

Compiuta dal **INGEGNERE**

ANGELO BELOHETTI

Inscritto all'Albo degli **INGEGNERI**

della Provincia di **BERGAMO**

DATA **3. giugno. 1975**

Firma Ing. **Angelo Belohetti**

LATISSIMA

MODULATO
F. Cat. S. 1/100

525/1960/699

Mod. A (Nuovo Catasto Edilizio Urban

NUOVO CATASTO EDILIZIO URBANO

Planis
Ditta

Allegata alla dichiarazione presentata all'Ufficio Tecnico Esatte di BERGAMO scheda n° 148678

PROPRIETA' COLOMNI

pianta piano seminterrato

PROPRIETA' COLOMNI

MODULO AUHENTINO

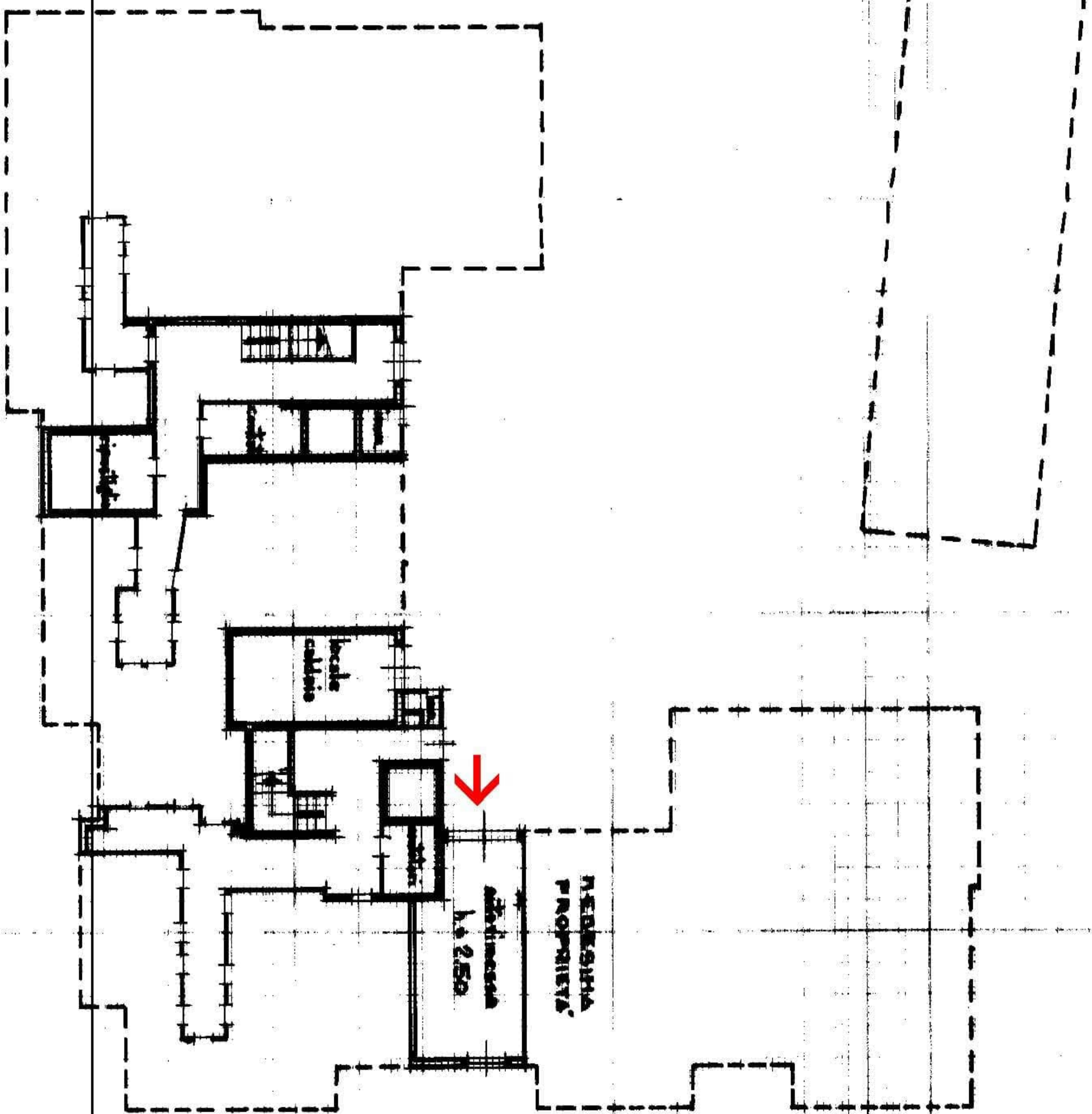

ORIENTAMENTO

SCALA DI 1:800

SPAZIO RISERVATO PER LE ANNOTAZIONI D'UFFICIO

DATA PROT. N°

22/9/75
4259

LA TRINCA

Compilata dal **INGEGNERE**

ANGELO BELOHETTI

Iscritto all'Albo degli INGEGNERI

della Provincia di BERGAMO

DATA: 5. giugno. 1975

Firma: *Angelo Belohetti*

ALL.4B.1 - Pianta appartamento fg.7 mapp.1832 sub.4, via A. Diaz n.17
stato attuale con riferimenti alle fotografie

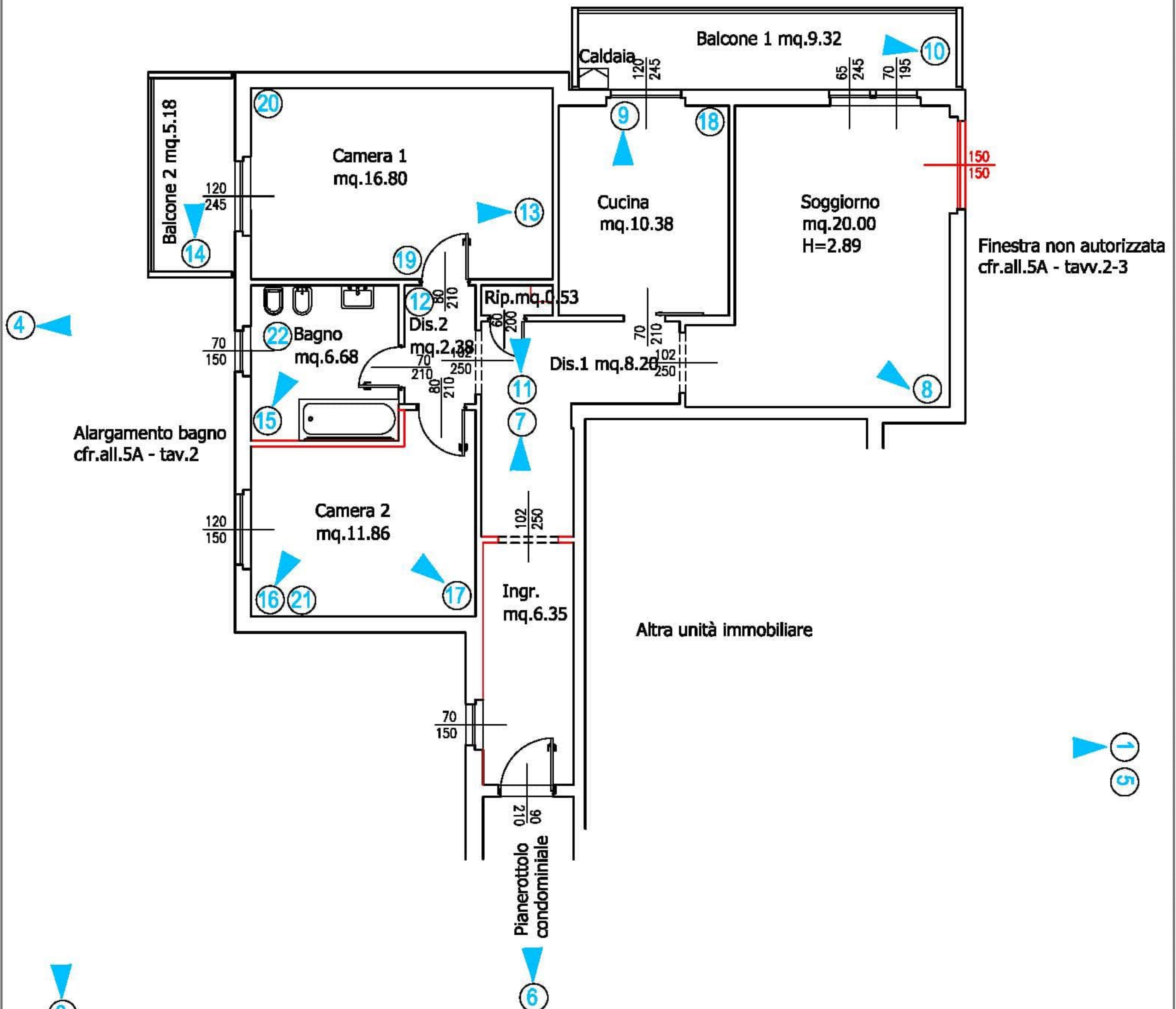
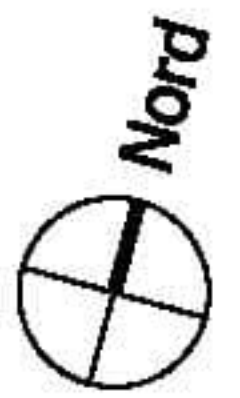

Alargamento bagno
cfr.all.5A - tav.2

Finestra non autorizzata
cfr.all.5A - tav.2-3

Altra unità immobiliare

Pianerottolo
condominiale

Superficie calpestabile interna appartamento mq.83 c.a. + mq.14.50 balconi
Superficie lorda pavimento appartamento mq. 97.50 + mq.14.50 slp balconi
N.B.In rosso sono state localizzate le principali difformità, riscontrate
nell'ambito della verifica dello stato di conformità argomentata in perizia.
Per confronto con lo stato autorizzato si rinvia all'allegato 4.B.2.

PIANO PRIMO

SCALA 1:100

H=m.2.93

Numero progressivo
fotografie (All.4A)

CAMPO DI
RIPRESA FOTOGRAFICA
Posizione indicativa

ALL.4B.2 - Pianta appartamento fg.7 mapp.1832 sub.4, via A. Diaz n.17
stato autorizzato con Licenza Edilizia originaria
stralcio tav.2 Licenza Edilizia n.99 del 29.10.1973 (Per visione intera tavola cfr.all.5A)

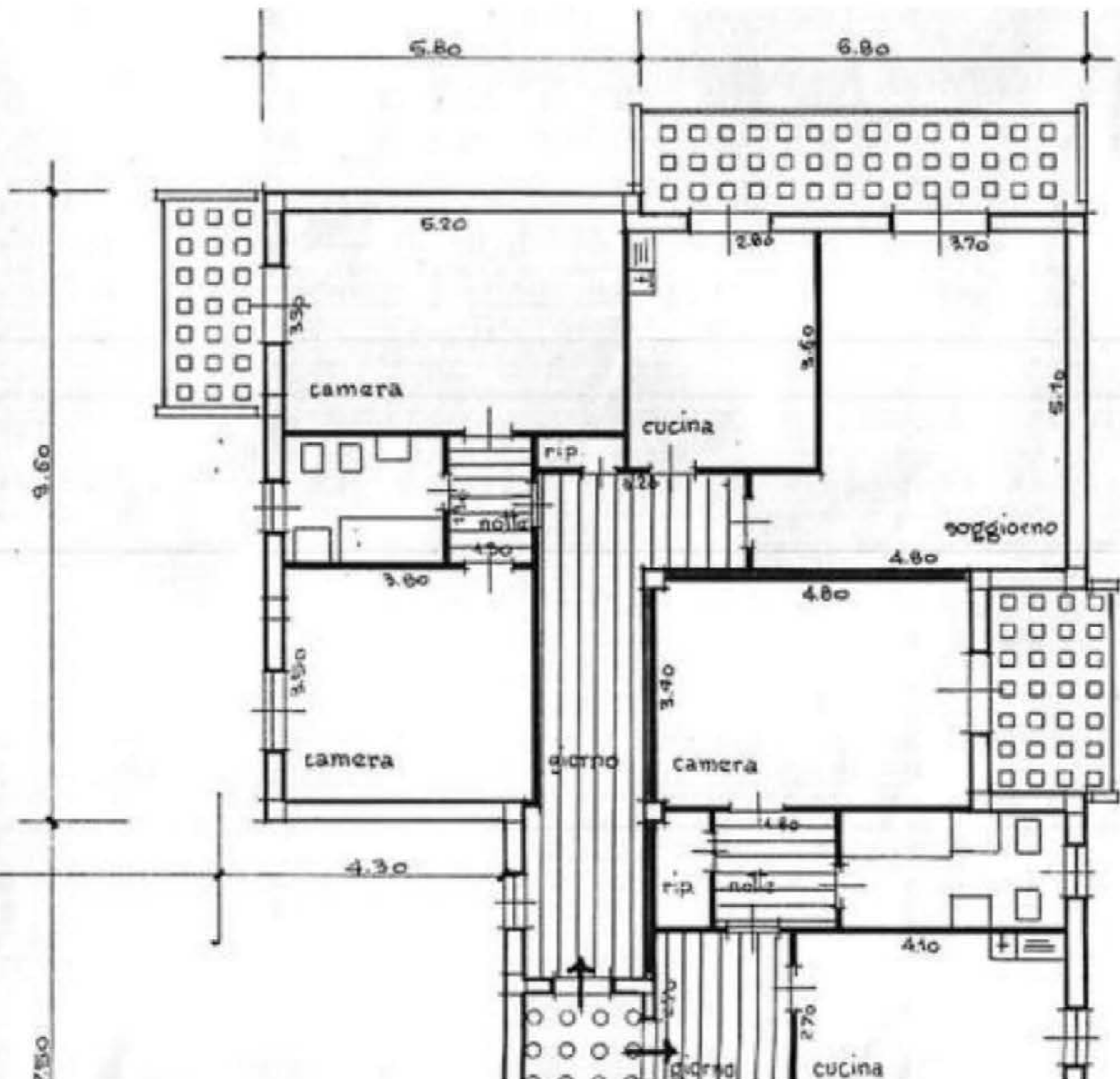

ALL.4B.3 - Pianta autorimessa fg.7 mapp.1832 sub.30, via A. Diaz
 Pianta cantina fg.7 mapp.1832 sub.4, via A. Diaz n.17
 stato attuale con riferimenti alle fotografie e stato autorizzato

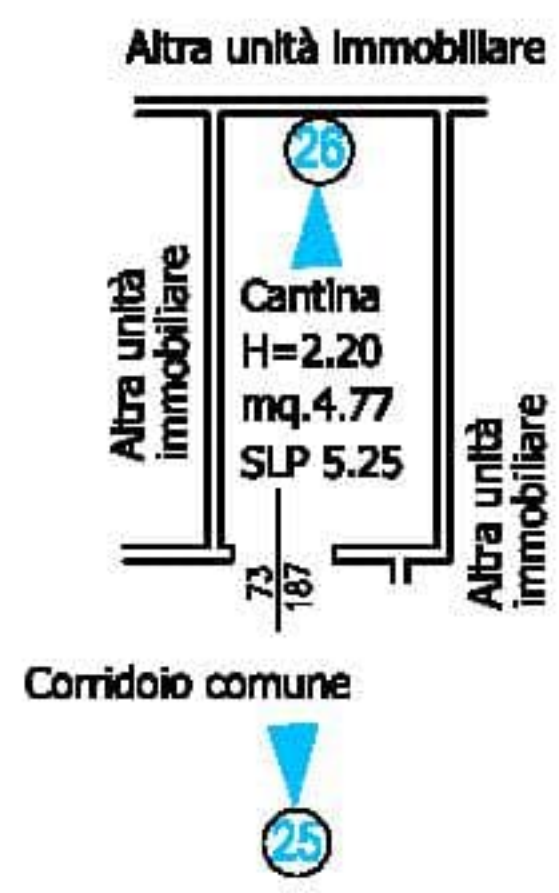
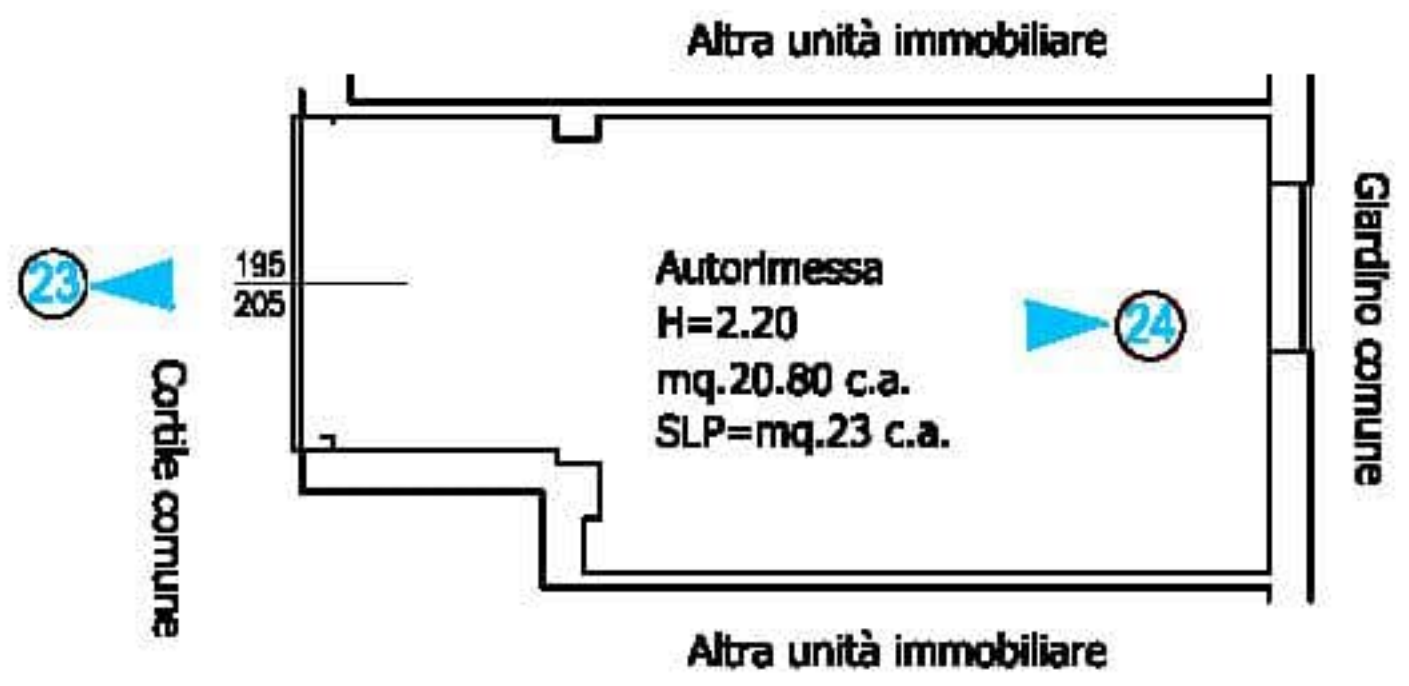
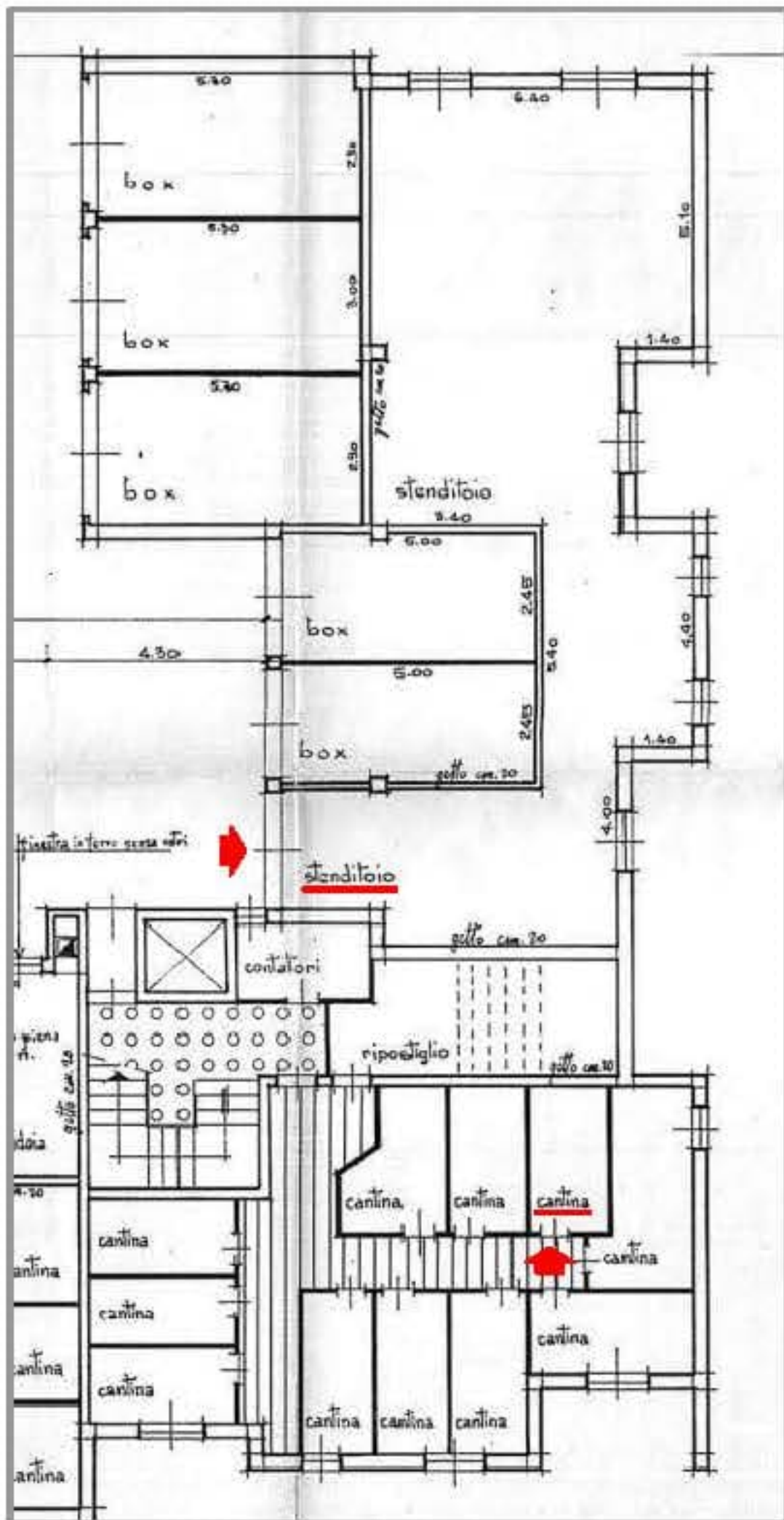
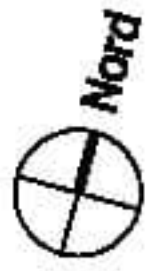

PIANO SEMINTERRATO - STATO AUTORIZZATO

FUORI SCALA CON EVIDENZIATA AUTORIZZATA (RICAVATA IN LOCALE STENDITOIO) E CANTINA

PIANO SEMINTERRATO

SCALA 1:100

Superficie calpestabile cantina mq.4.77 c.a.
 Superficie lorda pavimento cantina mq.5.25 c.a.
 Superficie calpestabile autorimessa mq.20.80 c.a.

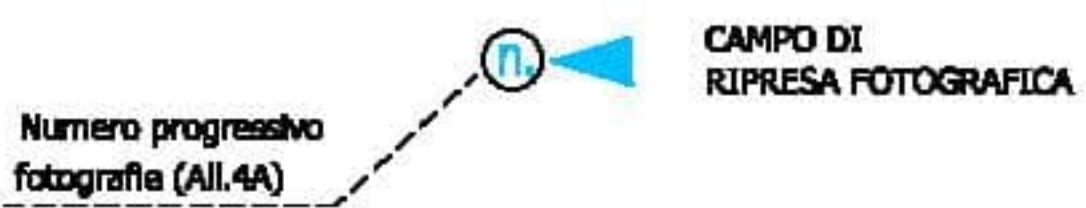

pianità piano seminterrato

PROPRIETA' COLOCHI

Proprietà
Data
Allegato alla presentazione presentata in corso iterativo presso il Catasto Edilizio Urbano

MODULO
F. 100/17.1.10

52241908/073

1832

Mod. A / Nuovo Catasto Edilizio Urbano

NUOVO CATASTO EDILIZIO URBANO

pianità piano prima

NESSUNA
PROPRIETA'

ORIENTAMENTO

SCALA DI 1:800



SPAZIO RISERVATO PER LE ANNOTAZIONI D'UFFICIO

DATA PROT. N°
22.9.75
4473

IT
1832/4

Completata dal **INGEGNERE**
(Titolo, nome e cognome del titolare)

ANGELO BELOHETTI

Inscritto all'Albo degli **INGEGNERI**

della Provincia di **BERGAMO**

DATA **3. giugno. 1975**

Firma Ing.

LATISSIMA

