

01) ELABORATO GRAFICO DEI BENI PIGNORATI

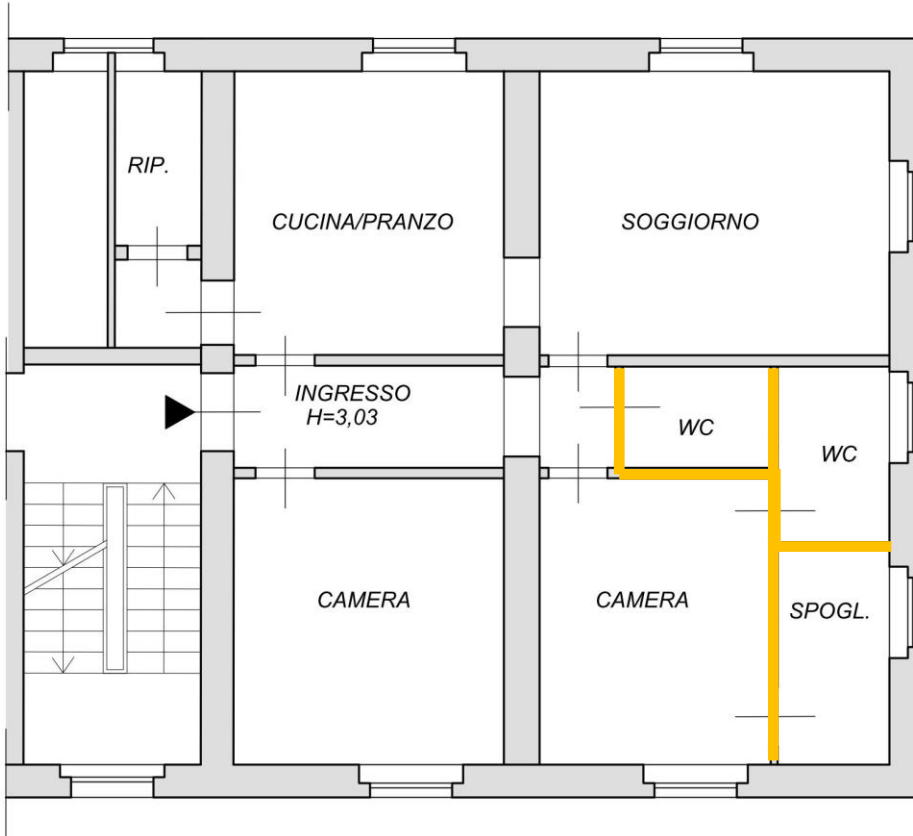

PIANTA PIANO PRIMO

Scala 1:100



Difformità rilevate rispetto alla planimetria di censimento catastale

02) ELABORATO FOTOGRAFICO DEL BENE PIGNORATO



Foto 1 – Vista aerea

Fonte <https://www.google.it/maps>
coordinate: 42.245289, 12.634072

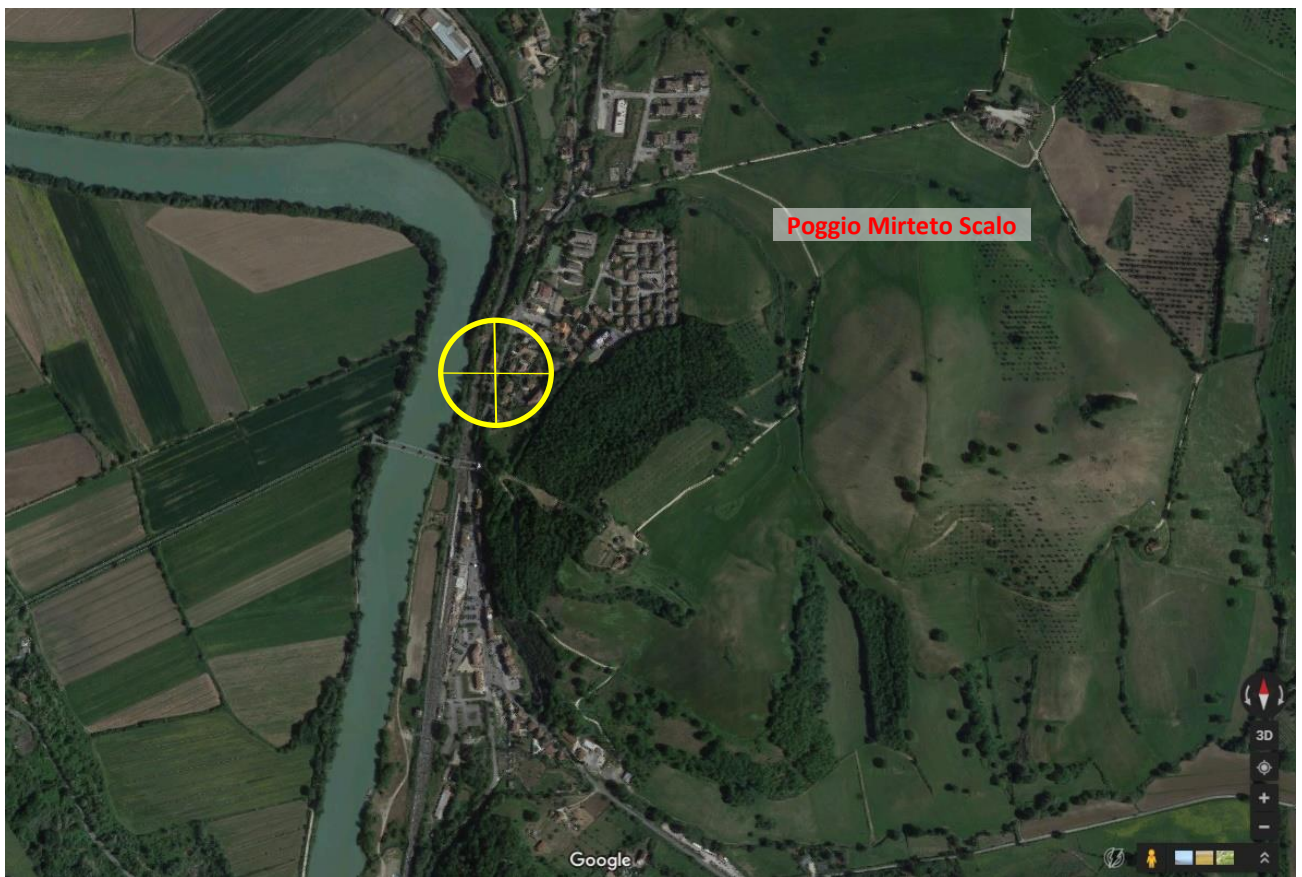

Foto 2 – Vista aerea

Fonte <https://www.google.it/maps>
coordinate: 42.245289, 12.634072



Foto 3, 4 – Accesso carrabile e pedonale dalla strada regionale n. 313 (via Ternana, 21)



Foto 5 – Vista del fabbricato, lato sud

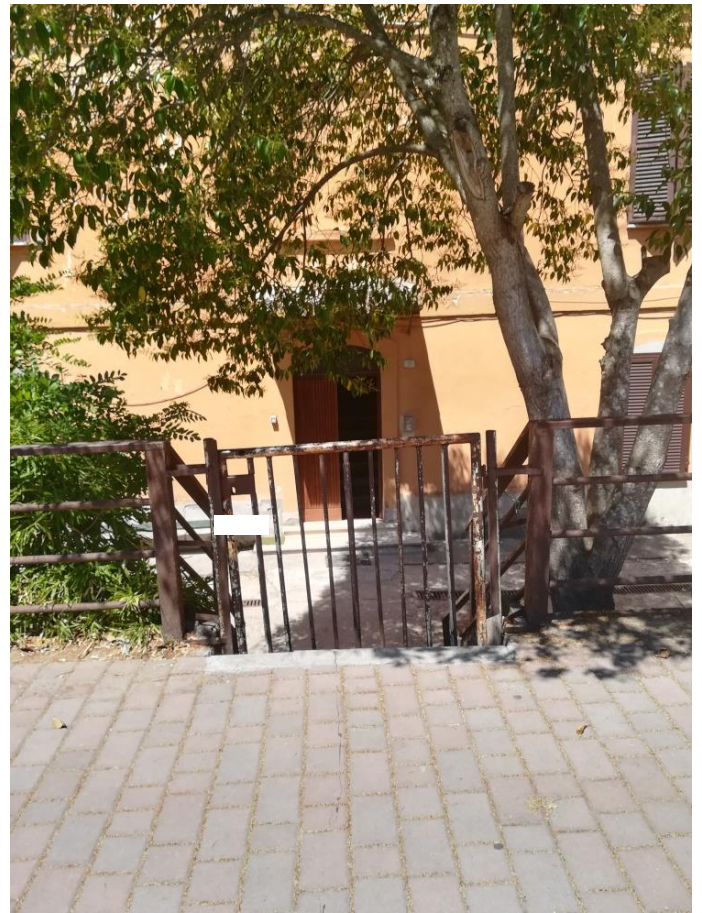

Foto 6 – Vista del fabbricato, lato nord



Foto 7 e 8 – Scale condominiali di accesso



Foto 9 e 10 – Vista interna abitazione – Ingresso

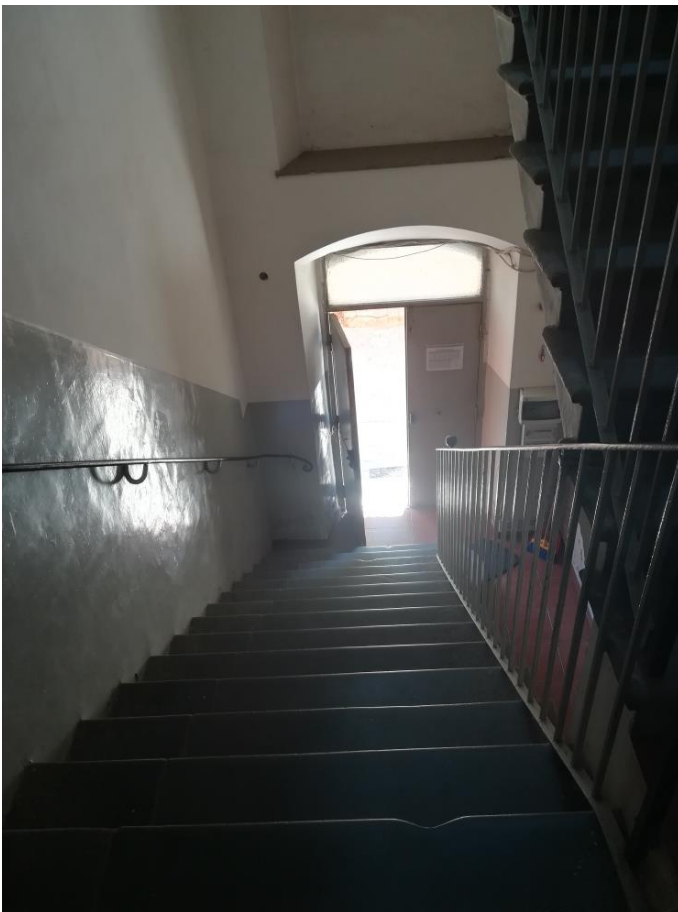

Foto 11 e 12 – Vista interna abitazione – Cucina/pranzo e ripostiglio

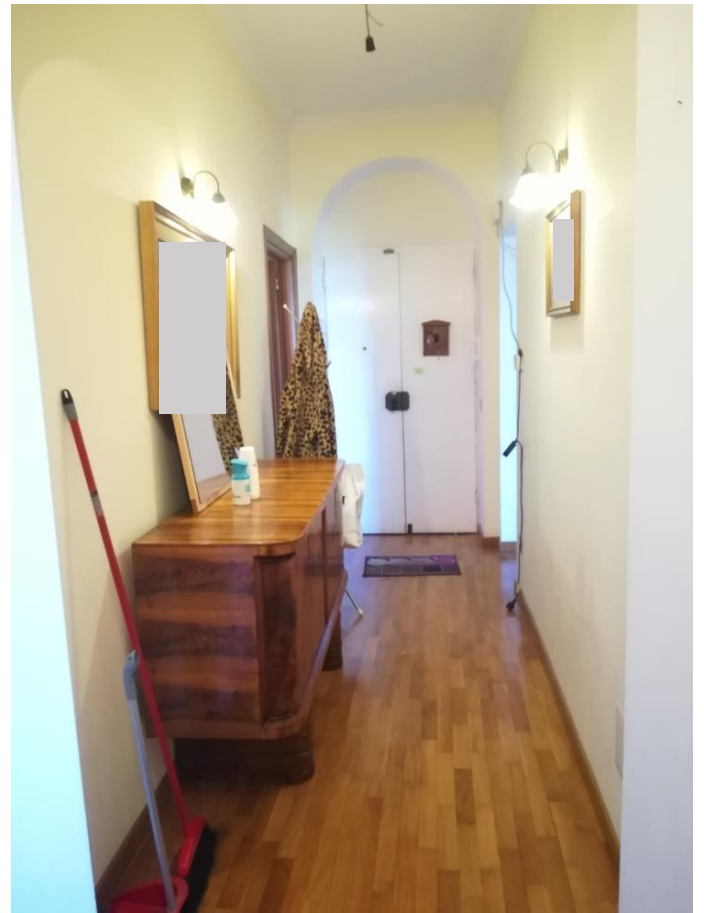

Foto 13 e 14 – Vista interna abitazione – sala

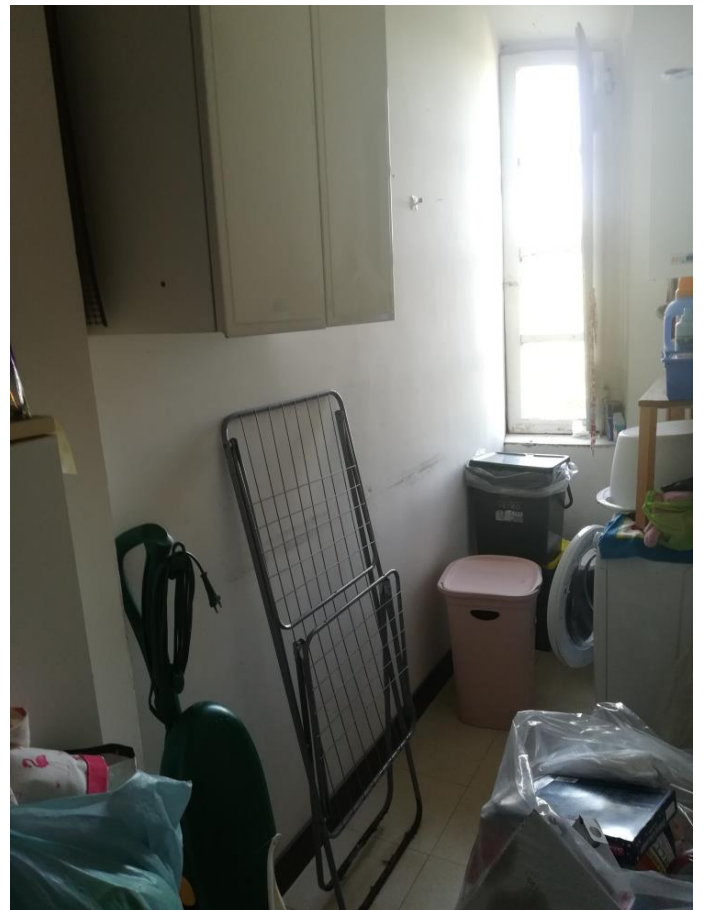

Foto 15 e 16 – Vista interna abitazione – bagno e cameretta

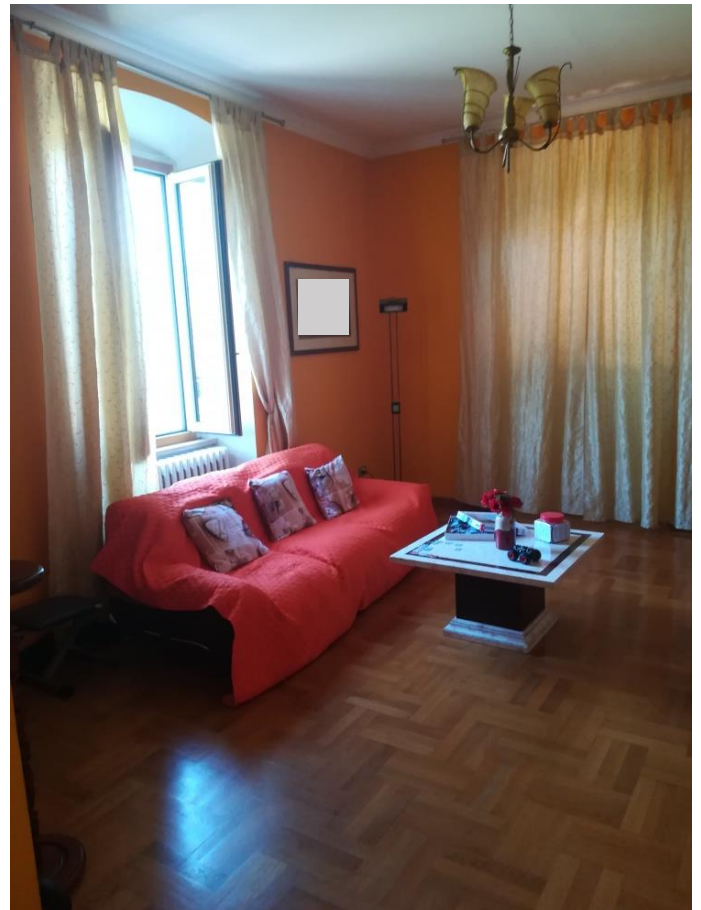
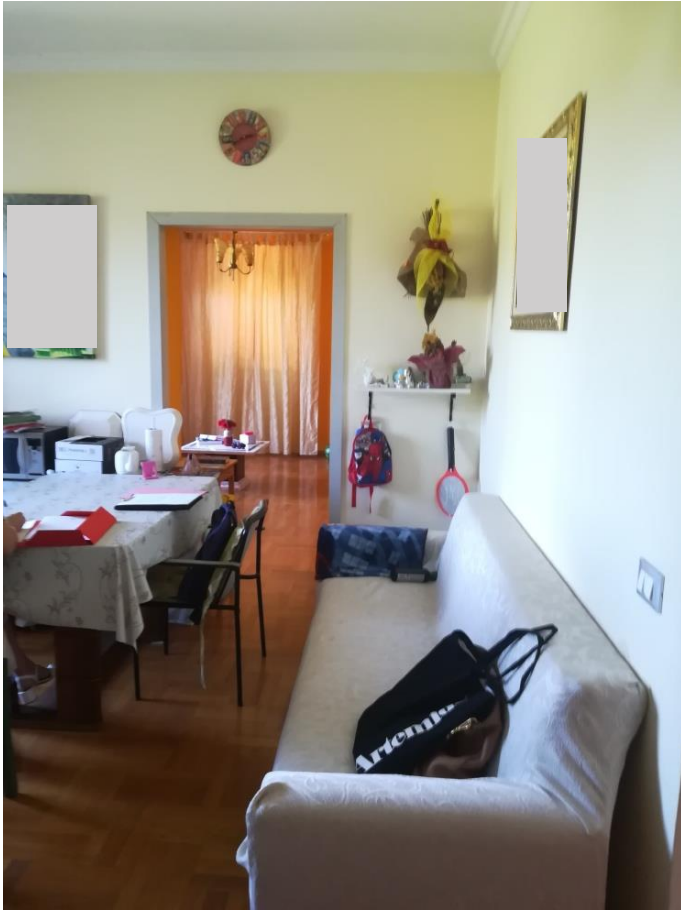

Foto 17 e 18 – Vista interna abitazione – camera matrimoniale e bagno

03) ACCESSO ATTI EFFETTUATO PRESSO L'AGENZIA DELLE ENTRATE (Catasto)

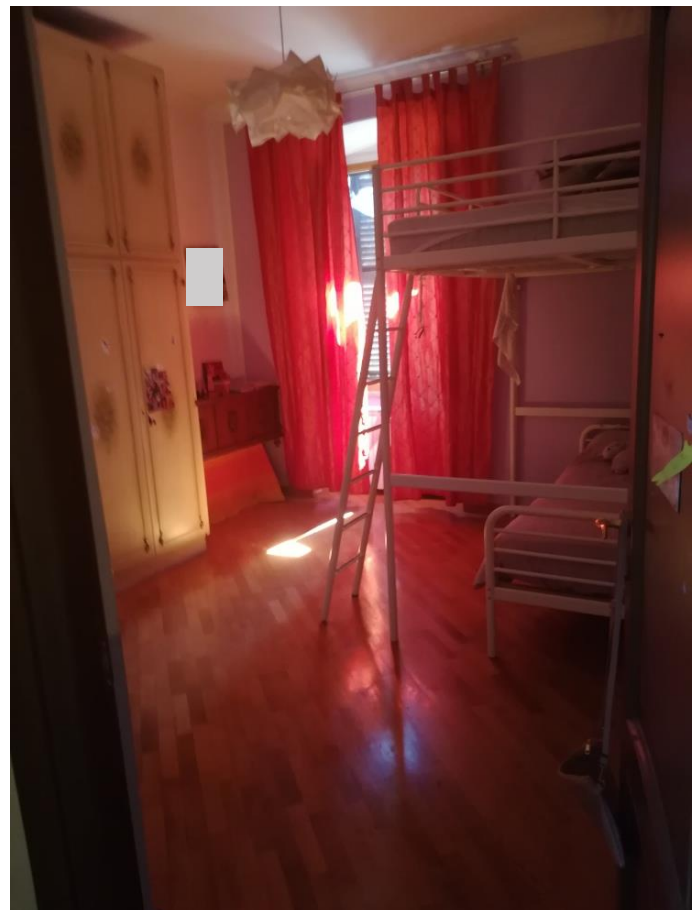
A- Estratto di Mappa Catastale



COMUNE DI POGGIO MIRTETO

C.F. Foglio n° 19 p.lla 25

Scala 1:2000



Bene oggetto di stima

B- Planimetrie di Censimento Catastale

Data presentazione: 05/12/1985 - Data: 29/09/2022 - n. T111607 - Richiedente: LNLDA58C30H501W

MODULARIO
F. - rig. rend. - 497



MINISTERO DELLE FINANZE
DIREZIONE GENERALE DEL CATASTO E DEI SERVIZI TECNICI ERARIALI

Mod. B (Nuovo Catasto Edilizio Urbano)

Lire
200

NUOVO CATASTO EDILIZIO URBANO

(R. DECRETO-LEGGI 13 APRILE 1929, N. 652)

Planimetria dell'immobile situato nel Comune di Poggio Mirteto via Ternana n. 21
Ditta Demanio dello Stato ramo ferrovie
Allegata alla dichiarazione presentata all'Ufficio Tecnico Erariale di Rieti

Abitazione:
Fg. 19 p.lla 25 sub.3
Disegno fuori Scala

Int. 1
P. 1°
h: 3.10

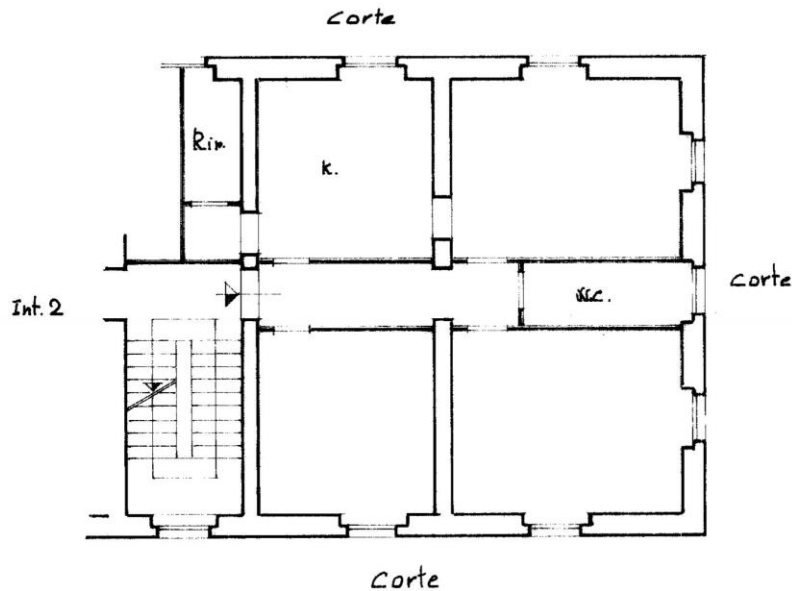

ORIENTAMENTO

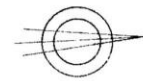

SCALA DI 1:400

SPAZIO RISERVATO PER LE ANNOTAZIONI D'UFFICIO

DATA 5/12/85
PROT. N° 102

F. 19 p. 25 Sub 3

Compilata dal Geometra
Ronci Antonio
(Firma, nome e cognome del tecnico)
Iscritto all'Albo de F.S.
della Provincia di Roma
DATA 11/5/88
Firma: Ronci Antonio

Ultima planimetria in atti

Data presentazione: 05/12/1985 - Data: 29/09/2022 - n. T111607 - Richiedente: LNLDA58C30H501W
Totale schede: 1 - Formato di acquisizione: fuori standard (297X375) - Formato stampa richiesto: A4(210x297)

Catasto dei Fabbricati - Situazione al 29/09/2022 - Comune di POGGIO MIRTEO(G763) - < Foglio 19 - Particella 25 - Subaltemo 3 >
VIA PROVINCIALE STAZIONE n. 7 Piano 1

C- Elaborato planimetrico

Data presentazione: 05/12/1985 - Data: 06/10/2022 - n. T197013 - Richiedente: Telematico

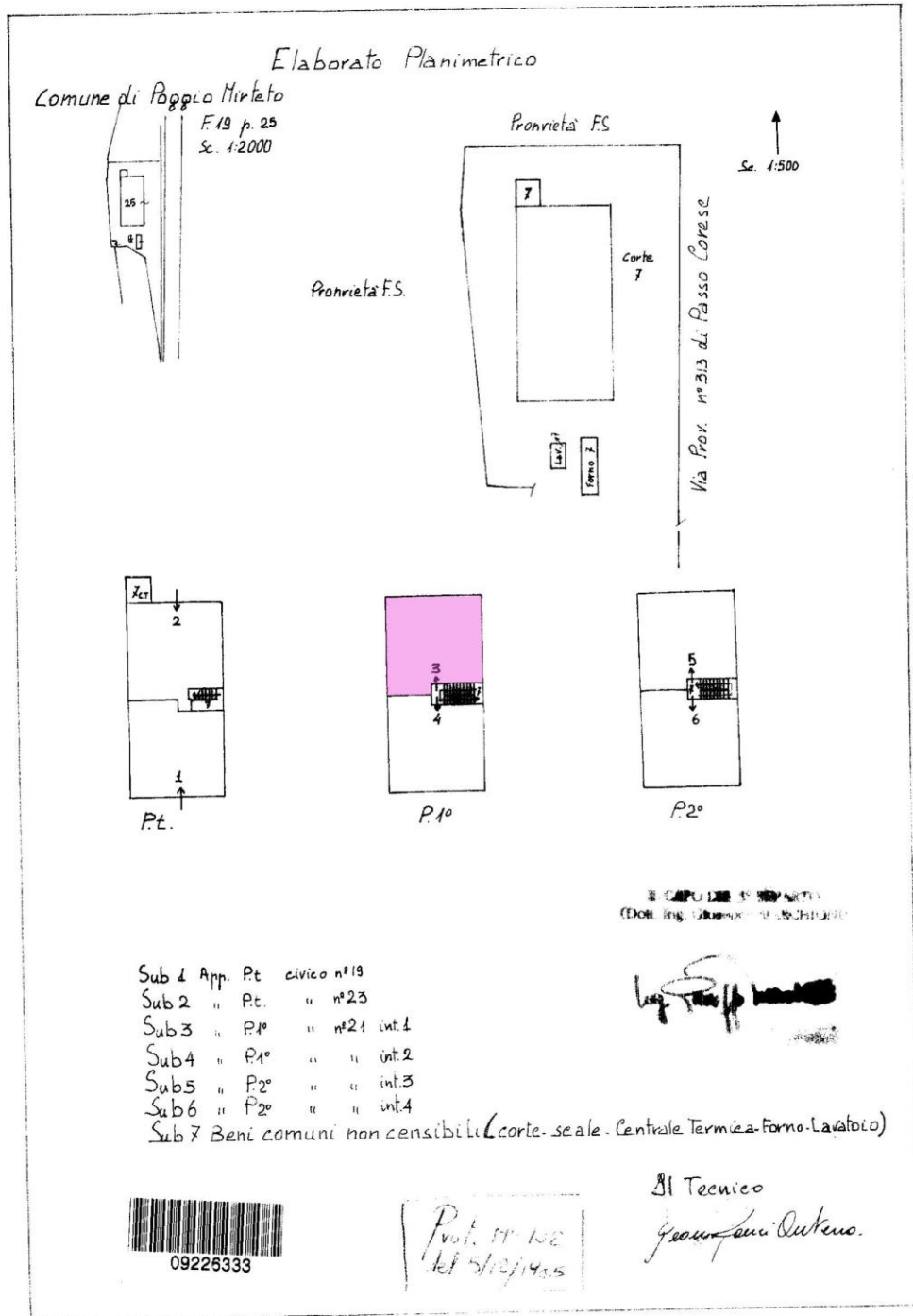

Elaborato Planimetrico - Catasto dei Fabbricati - Situazione al 06/10/2022 - Comune di POGGIO MIRTEO(G763) - < Foglio 19 Particella 25 >

Ultima planimetria in atti

Data presentazione: 05/12/1985 - Data: 06/10/2022 - n. T197013 - Richiedente: Telematico

Totale schede: 1 - Formato di acquisizione: fuori standard (297X319) - Formato stampa richiesto: A4(210x297) - Fattore di scala non utilizzabile