

MINISTERO DELLE FINANZE
 DIREZIONE GENERALE DEL CATASTO E DEI SERVIZI TECNICI ERARIALI
NUOVO CATASTO EDILIZIO URBANO
 Piano-catastro dell'immobile situato nel Comune di MACALLE Via MACALLE n. 24
 Ditta SS
 all'Ufficio alla dichiarazione presentata all'Ufficio Tecnico Erariale di TURIJA

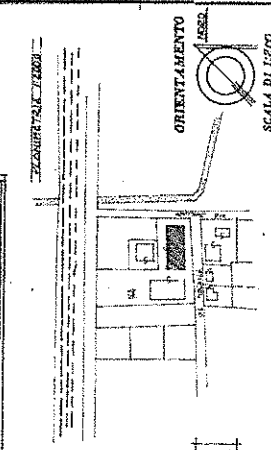
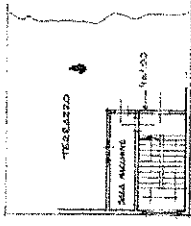
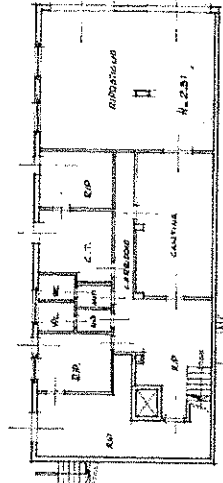
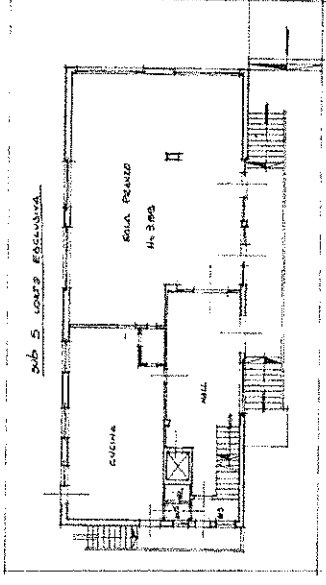
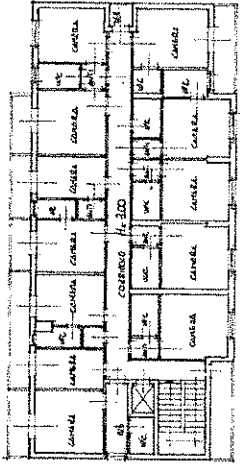
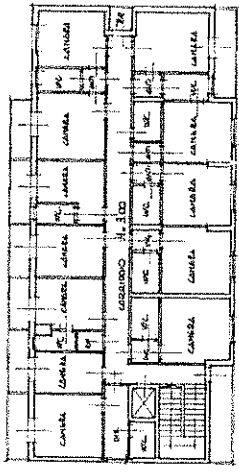
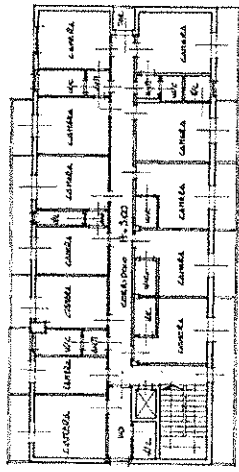

Complete dal Geometa
BEATTI
 iscritto albo dei Geometri di Rimini
 al n. 302
 DATA 21/12/1986
 Firma Beati

NUOVO CATASTO EDILIZIO URBANO
 Foglio 28
 Numero 164
 Sub 4.5

SPAZIO RISERVATO PER LE ANNOTAZIONI IN UFFICIO

DATA 11/03/84