

ALLEGATO 02



N=35000

E-23900

1 Particella: 116

Comune: (FO) FORLÌ
Foglio: 182

Scala originale: 1:2000
Dimensione cornice: 776.000 x 552.000 metri

12-Jan-2023 17:52:25
Protocollo pratica T405744/2023

Planimetria dell'immobile situato nel Comune di **FORLÌ** Via **V. Bellini 10**
Ditta **Battistini e Pabbri - Soc. in nome collettivo sede Forlì - Via G. Regnoli 6**
Allegata alla dichiarazione presentata all'Ufficio **Tecnico Erariale** di **FORLÌ**

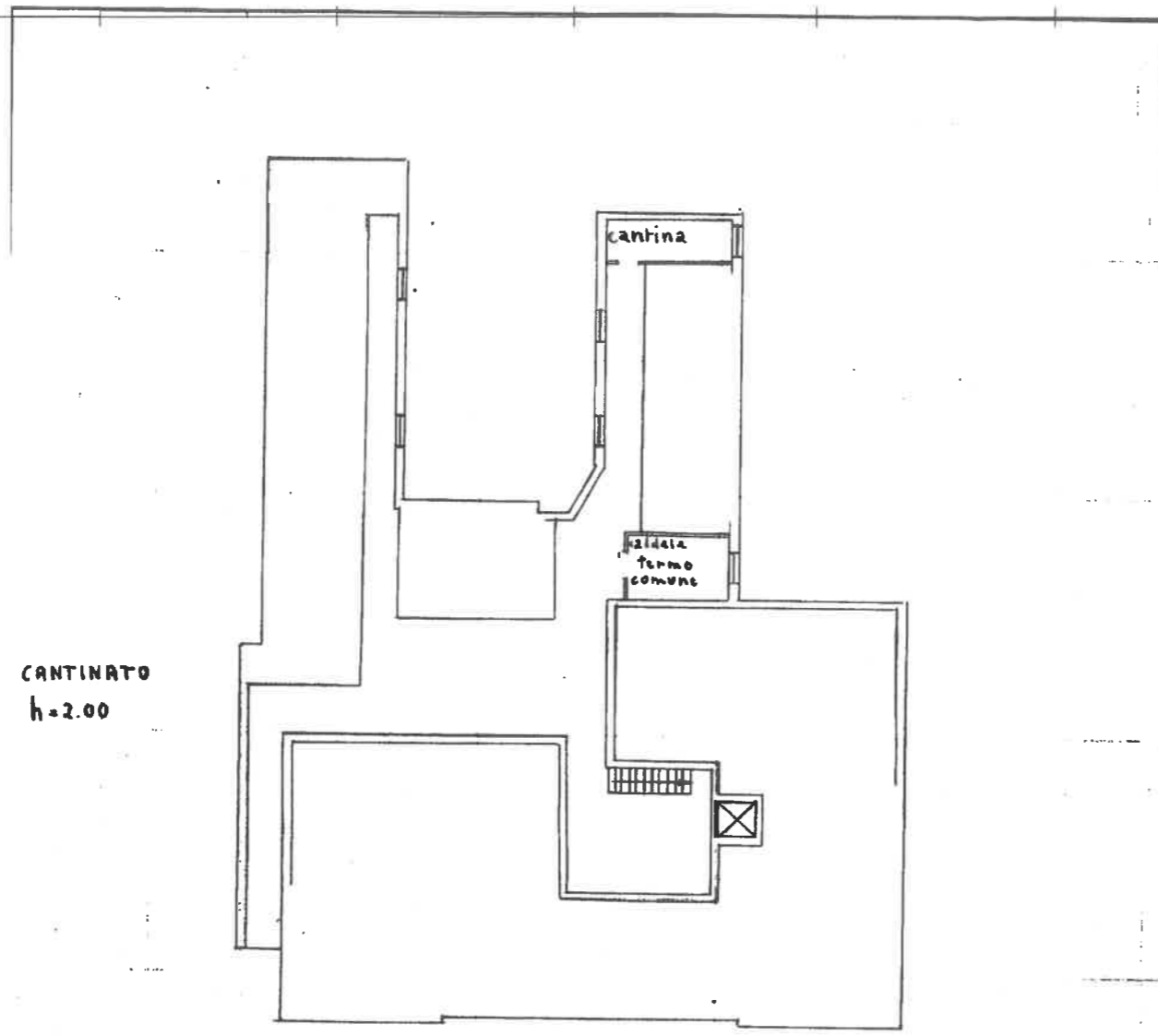

CANTINATO
h=2.00

SOTTOTETTO

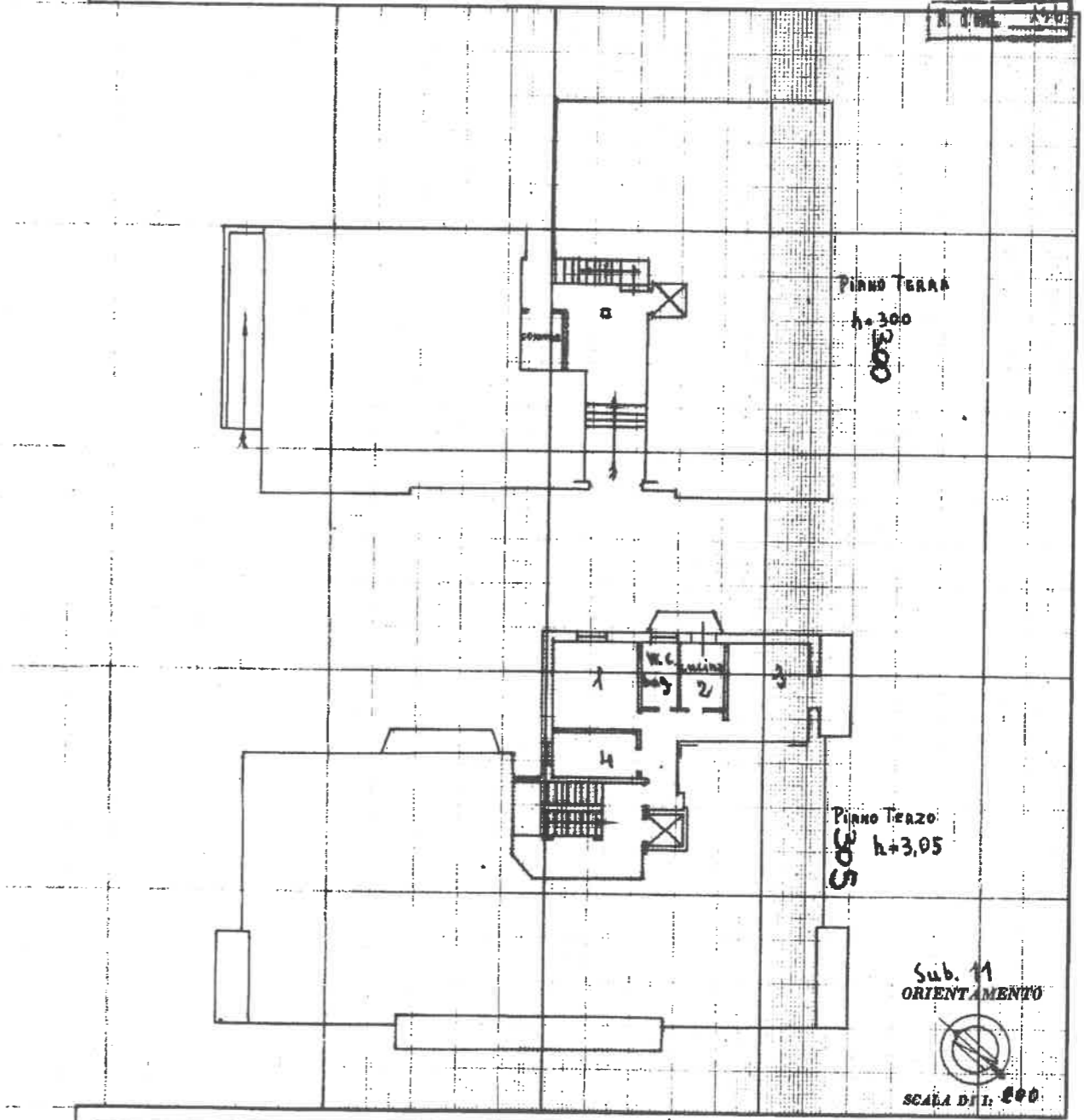
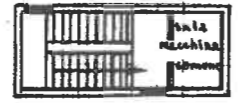

PIANO TERRA
h=3.00

Piano Terzo
h=3.05

Sub. 11
ORIENTAMENTO

SCALA DI T. 800

SPAZIO RISERVATO PER LE ANNOTAZIONI D'UFFICIO

DATA PROT. N° 4852	<i>Qui - mani</i> 30 APR. 1962
-----------------------	-----------------------------------

Compilata dal Geometra
Ermete Battistini
Iscritto all'Albo dei Geometri
della Provincia di Forlì
DATA 15-6-1962
Firma: *Ermete Battistini*

MODULARIO
n. 5
Cat. 5.7.511



MINISTERO DELLE FINANZE

DIREZIONE GENERALE DEL CATASTO E DEI SERVIZI TECNICI ERARIALI

MOD. 28 (Nuovo Cassero Edilizio Urbano)

128 NUOVO CATASTO EDILIZIO URBANO

Lire 20

Planimetria dell'immobile situato nel Comune di FORLÌ
(D. DECRETI-LINGUI 12 APRILE 1962, N. 483)

Via V. Bellini 10

Ditta BATTISTINI E FABBRICI - Soc. in nome collettivo sede Forlì - Via G. Rossini, 6

Allegata alla dichiarazione presentata all'Ufficio Tecnico Erariale di Forlì

1. L. 200
N. 157

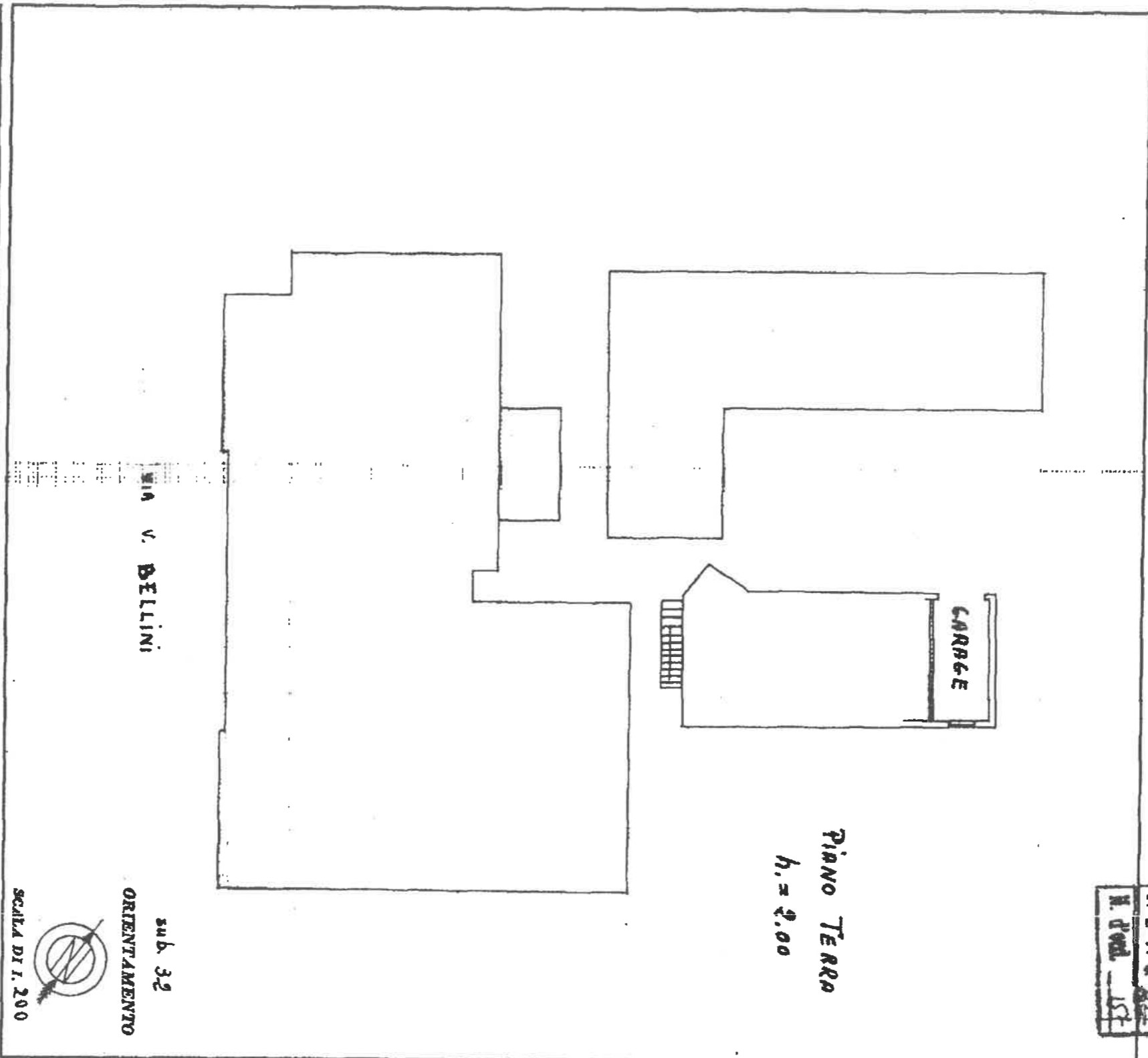

SPAZIO RISERVATO PER LE ANNOTAZIONI D'UFFICIO	
DATA	
PROT. n°	4813
	<i>Over</i>
	<i>Finanziaria</i>

Completata dal Geom. Enrico Battistini
(Firma, nome e cognome del tecnico)

Inscritto all'Albo dei Geometri della Provincia di Forlì

DATA 15-6-1962

Firma: Enrico Battistini

Ultima planimetria in atti

Data presentazione: 22/06/1962 - Data: 12/01/2023 - n. T273921 - Richiedente: TPPNDR61A10C573N

Totale schede: 1 - Formato di acquisizione: A3(297x420) - Formato stampa richiesto: A4(210x297)

Data: 12/01/2023 - n. T40294 - Richiedente: Telematico
Totale schede: 1 - Formato di acquisizione: A3(297x420) - Formato stampa richiesto: A3(297x420) - Fattore di scala non utilizzabile
Ultima planimetria in atti

Agenzia del Territorio
CATASTO FABBRICATI
Ufficio provinciale di Forlì

ELABORATO PLANIMETRICO	Compilato da: Berni Fabio	Iscritto all'albo: Architetti	Prov. Forlì	N. 857
Comune di Forlì	Sezione:	Foglio: 182	Particella: 116	Protocollo n. FO0009119 del 21/01/2011
Dimostrazione grafica dei subalterni			Tipo Mappale n. del	Scala 1 : 500

Data: 12/01/2023 - n. T40294 - Richiedente: Telematico

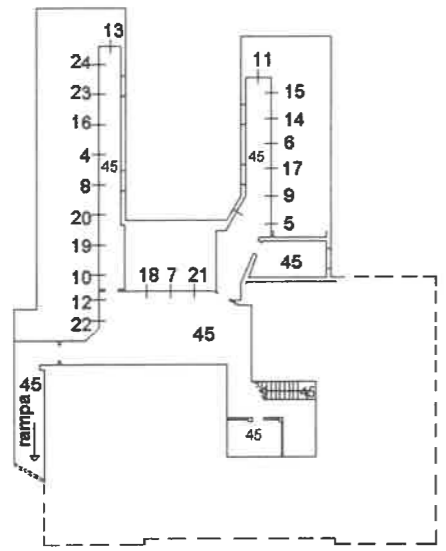

PIANO INTERRATO

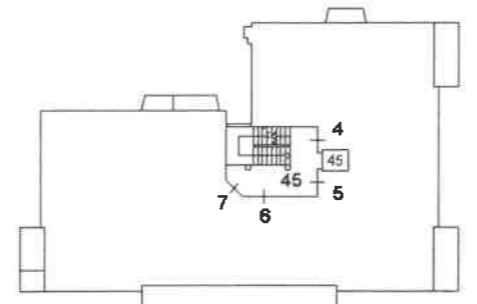

PIANO PRIMO

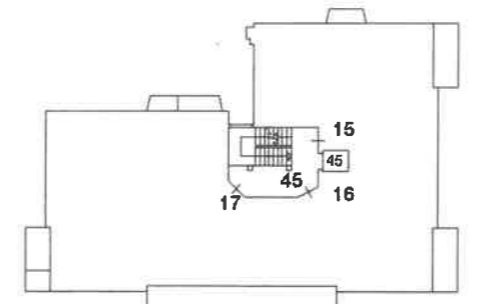

PIANO QUARTO

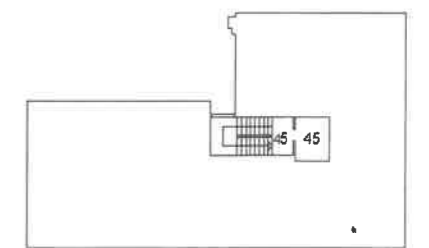

PIANO SETTIMO

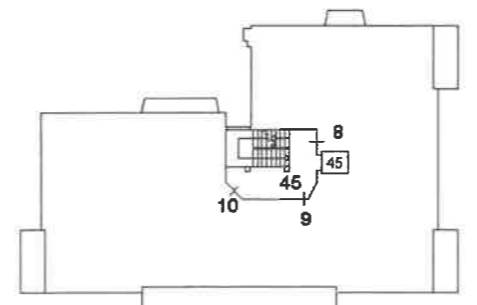

PIANO SECONDO

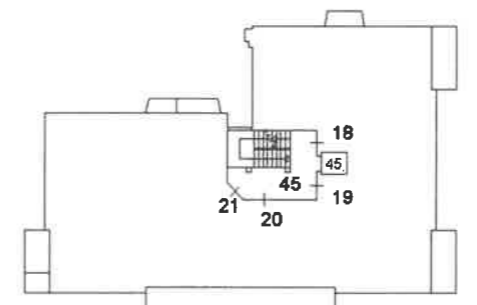

PIANO QUINTO

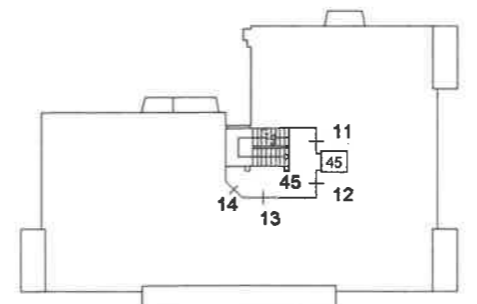

PIANO TERZO

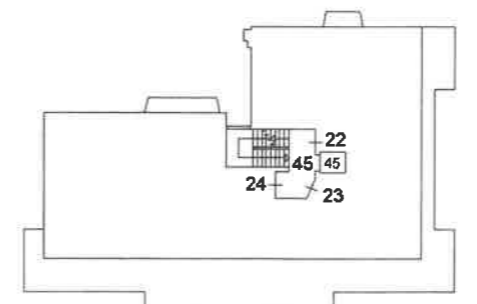

PIANO SESTO

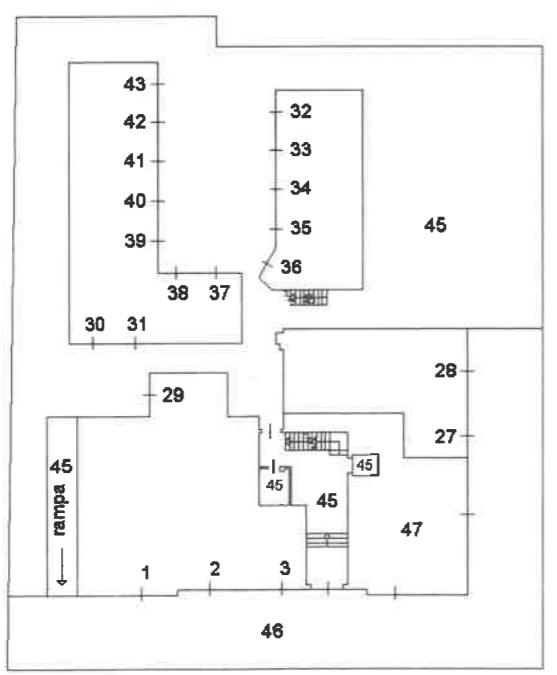
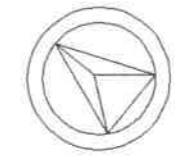

Piazza Petrarca
PIANO TERRA

Via Verdi

ACCERTAMENTO DELLA PROPRIETÀ IMMOBILIARE URBANA ELENCO DEI SUBALTERNI ASSEGNATI

Comune	Sezione	Foglio	Particella	Tipo mappale	del:
FORLÌ		182	116		

Sub	UBICAZIONE via/piazza	n.civ	Piani	Scala	Int	DESCRIZIONE
1	piazza francesco petrarca	15	T			NEGOZIO
2	piazza francesco petrarca	17	T			NEGOZIO
3	piazza francesco petrarca	19	T			NEGOZIO
4	piazza francesco petrarca	21	1			ABITAZIONE CON CANTINA AL PIANO INTERRATO
5	piazza francesco petrarca	21	1			ABITAZIONE CON CANTINA AL PIANO INTERRATO
6	piazza francesco petrarca	21	1			ABITAZIONE CON CANTINA AL PIANO INTERRATO
7	piazza francesco petrarca	21	1			ABITAZIONE CON CANTINA AL PIANO INTERRATO
8	piazza francesco petrarca	21	2			ABITAZIONE CON CANTINA AL PIANO INTERRATO
9	piazza francesco petrarca	21	2			ABITAZIONE CON CANTINA AL PIANO INTERRATO
10	piazza francesco petrarca	21	2			ABITAZIONE CON CANTINA AL PIANO INTERRATO
11	piazza francesco petrarca	21	3			ABITAZIONE CON CANTINA AL PIANO INTERRATO
12	piazza francesco petrarca	21	3			ABITAZIONE CON CANTINA AL PIANO INTERRATO
13	piazza francesco petrarca	21	3			ABITAZIONE CON CANTINA AL PIANO INTERRATO
14	piazza francesco petrarca	21	3			ABITAZIONE CON CANTINA AL PIANO INTERRATO
15	piazza francesco petrarca	21	4			ABITAZIONE CON CANTINA AL PIANO INTERRATO
16	piazza francesco petrarca	21	4			ABITAZIONE CON CANTINA AL PIANO INTERRATO
17	piazza francesco petrarca	21	4			ABITAZIONE CON CANTINA AL PIANO INTERRATO
18	piazza francesco petrarca	21	5			ABITAZIONE CON CANTINA AL PIANO INTERRATO
19	piazza francesco petrarca	21	5			ABITAZIONE CON CANTINA AL PIANO INTERRATO
20	piazza francesco petrarca	21	5			ABITAZIONE CON CANTINA AL PIANO INTERRATO
21	piazza francesco petrarca	21	5			ABITAZIONE CON CANTINA AL PIANO INTERRATO
22	piazza francesco petrarca	21	6			ABITAZIONE CON CANTINA AL PIANO INTERRATO
23	piazza francesco petrarca	21	6			ABITAZIONE CON CANTINA AL PIANO INTERRATO

24	piazza francesco petrarca	21	6			ABITAZIONE CON CANTINA AL PIANO INTERRATO
25						SOPPRESSO
26						SOPPRESSO
27	VIA GIUSEPPE VERDI	47	T			NEGOZIO
28	VIA GIUSEPPE VERDI	49	T			NEGOZIO
29	piazza francesco petrarca	13	T			AUTORIMESSA
30	piazza francesco petrarca	13	T			AUTORIMESSA
31	piazza francesco petrarca	13	T			AUTORIMESSA
32	piazza francesco petrarca	13	T			AUTORIMESSA
33	piazza francesco petrarca	13	T			AUTORIMESSA
34	piazza francesco petrarca	13	T			AUTORIMESSA
35	piazza francesco petrarca	13	T			AUTORIMESSA
36	piazza francesco petrarca	13	T			AUTORIMESSA
37	piazza francesco petrarca	13	T			AUTORIMESSA
38	piazza francesco petrarca	13	T			AUTORIMESSA
39	piazza francesco petrarca	13	T			AUTORIMESSA
40	piazza francesco petrarca	13	T			AUTORIMESSA
41	piazza francesco petrarca	13	T			AUTORIMESSA
42	piazza francesco petrarca	13	T			AUTORIMESSA
43	piazza francesco petrarca	13	T			AUTORIMESSA
44	piazza francesco petrarca					SOPPRESSO
45	piazza francesco petrarca	21				B.C.N.C. A TUTTI I SUB (VANO SCALA E VANO ASCENSORE, CORTE, ATRIO E VANO CONTATORI ELETTRICI AL PIANO TERRA, AUTOCLAVE E CENTRALE TERMICA AL PIANO INTERRATO E SALA MACCHINE ASCENSORE AL PIANO SETTIMO)
46	piazza francesco petrarca	21				B.C.N.C. A TUTTI I SUBALTERNI (CORTE PRIVATA DI USO PUBBLICO)
47	piazza francesco petrarca	23	T			NEGOZIO

Visura telematica