Rilievo dello stato reale dei luoghi - Planimetria locale commerciale al PT, con annesso locale deposito al piano S1, attualmente adibito a studio medico veterinario, sito in Via Fasano n. 72 - 74, 80078 - Pozzuoli (NA). Proprietà [redacted]

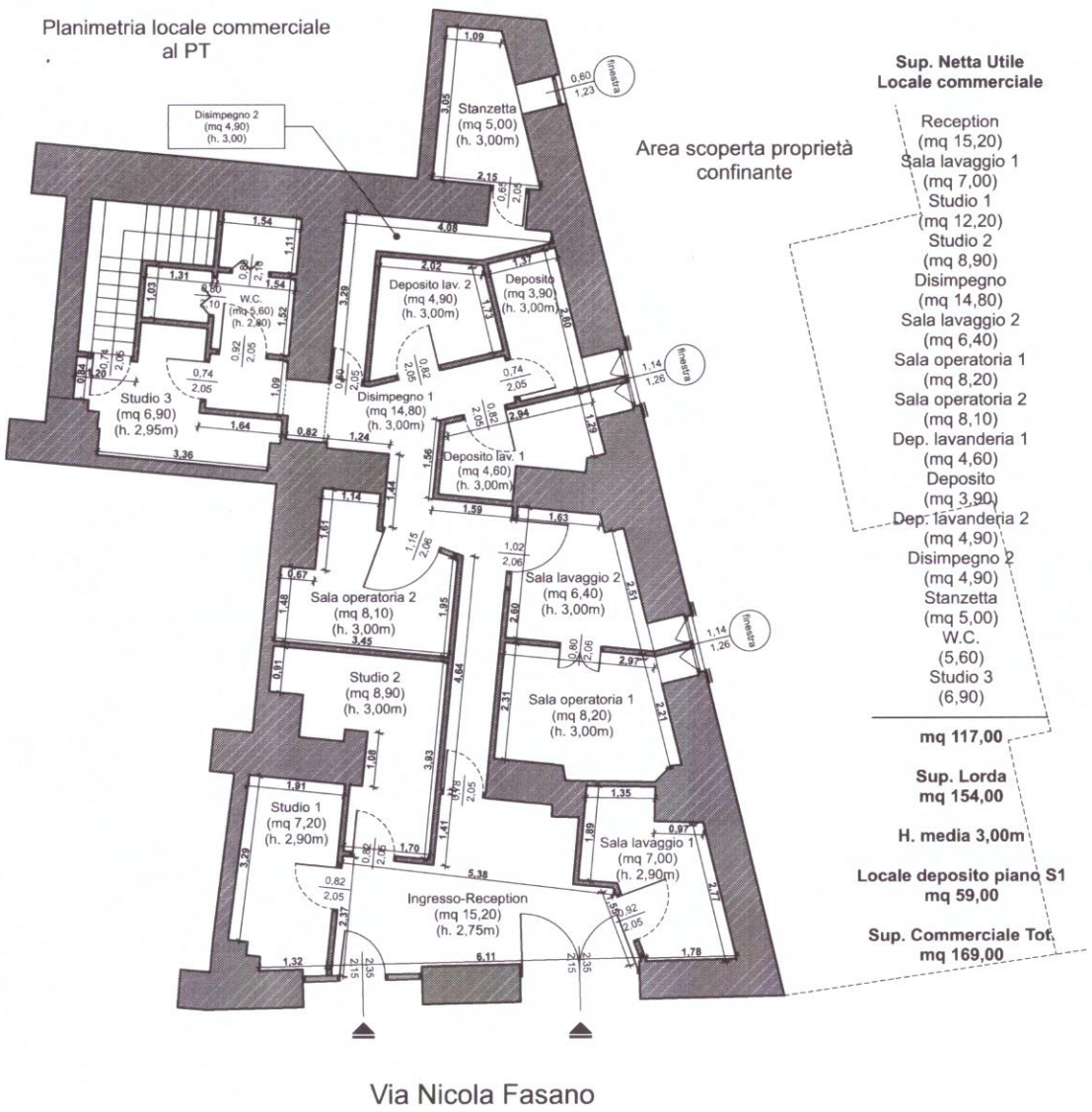
Planimetria locale commerciale al PT

Via Nicola Fasano

Area scoperta proprietà confinante

Sup. Netta Utile Locale commerciale

Reception (mq 15,20)
Sala lavaggio 1 (mq 7,00)
Studio 1 (mq 12,20)
Studio 2 (mq 8,90)
Disimpegno (mq 14,80)
Sala lavaggio 2 (mq 6,40)
Sala operatoria 1 (mq 8,20)
Sala operatoria 2 (mq 8,10)
Dep. lavanderia 1 (mq 4,60)
Deposito (mq 3,90)
Dep. lavanderia 2 (mq 4,90)
Disimpegno 2 (mq 4,90)
Stanzetta (mq 5,00)
W.C. (5,60)
Studio 3 (6,90)

mq 117,00

Sup. Lorda mq 154,00

H. media 3,00m

Locale deposito piano S1 mq 59,00

Sup. Commerciale Tot. mq 169,00

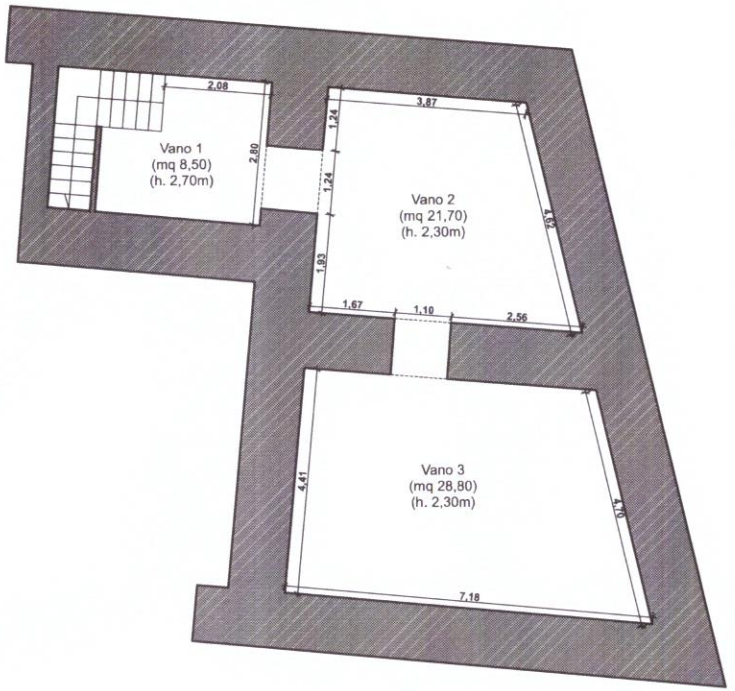
Planimetria locale deposito al piano S1

Terrapieno

N

Arch. Luca Di Meglio C.T.U. del Tribunale di Napoli. Via Consalvo 99/H 80125 Napoli - Tel/fax 081/5935910. Esperto nella procedura di esecuz. immobiliare n. 201/2022 R.G.E., V Sez. Civile Tribunale di Napoli, promossa da PENELOPE SPV Srl contro [redacted] G.E. dott. G. Fiengo.

RILIEVO STATO REALE DEI LUOGHI
Immobile sito in Pozzuoli (NA), alla Via N. Fasano n. 72 - 74, costituito da un locale ad uso commerciale posto al piano terra, con annesso locale deposito al piano S1. Dati catastali N.C.E.U. Comune di Pozzuoli: Foglio 85; P.lla. 138; Sub. 129, cat. C/1.

All. 8
TAV 3

Planimetrie
Sc. 1:50