

MODULARIO
F. - Cat. S. T. - 266



MINISTERO DELLE FINANZE
DIREZIONE GENERALE DEL CATASTO E DEI SERVIZI TECNICI ERARIALI
NUOVO CATASTO EDILIZIO URBANO

Mod. A (Nuovo Catasto Edilizio Urbano)

Lire
30

(R. DECRETO-LEGGE 13 APRILE 1939, N. 652)

Planimetria dell'immobile situato nel Comune di Napoli ^{cl. 50} ^{Via S. Giovanni a Teduccio - angolo Via Pozzignone}
Ditta CASSA per le PENSIONI DIPENDENTI ENTI LOCALI - ISTITUTI di PREVIDENZA

Allegata alla dichiarazione presentata all'Ufficio Tecnico Erariale di Napoli - Scheda [redacted]

Fabbr. C - Scala A - 1° piano int. 1

H = 3.00

Prop. stessa ditta

Prop. stessa ditta

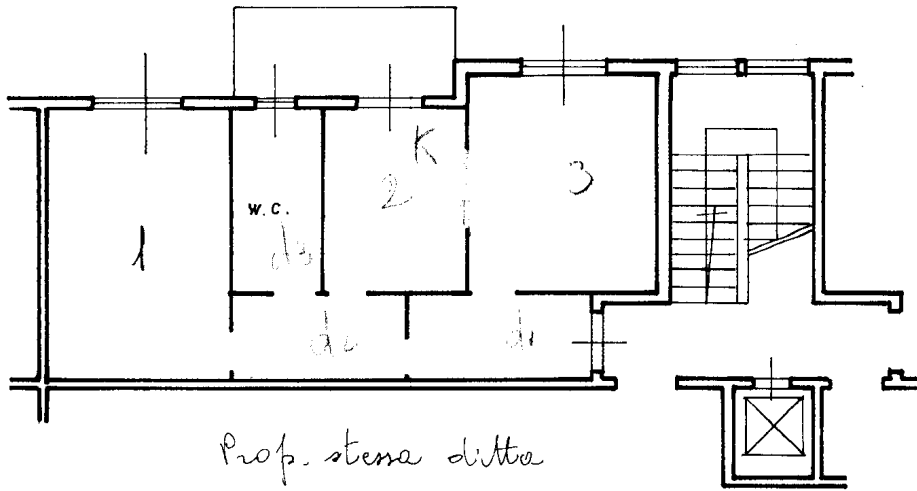

Prop. stessa ditta

560 FA - $\frac{268}{7}$

ORIENTAMENTO



SCALA DI 1:100

SPAZIO RISERVATO PER LE ANNOTAZIONI D'UFFICIO

DATA
PROT. N°

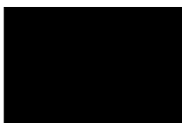

Compilata dal l' Ing. [redacted]

Iscritto all'Albo de gli ingegneri
della Provincia di Napoli

DATA 31-1-1970

Firma: [redacted]

ISTITUTO QUADRANTE DELLO STATO

TRIBUNALE DI NAPOLI
SEZIONE CIVILE QUATTORDICESIMA
G.E. Dr. Maria Ludovica Russo

Procedura Esecutiva Immobiliare R.G.E. N. 497/2022

contro

Immobile sito nel Comune di Napoli
Via Pazzigno n. 6
Isolato C – scala A – Piano Primo – int. 1

ALLEGATO 8
*planimetria di confronto tra stato dei luoghi
e planimetria catastale*

PLANIMETRIA DI CONFRONTO TRA STATO DEI LUOGHI E CATASTALE

Fabbr. C - Scala A - 1° piano int. 1

H = 3.00

VIA PAZZIGNO
Prop. stessa ditto veranda su balcone (abusiva)

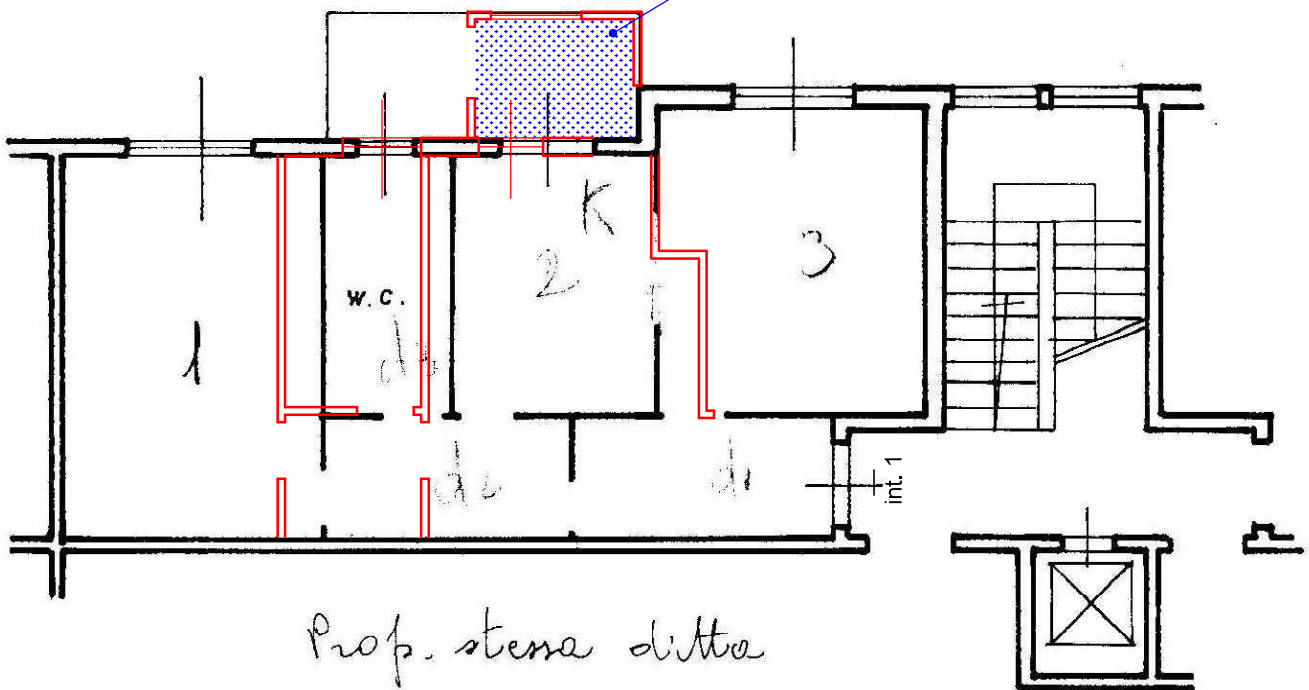

Prop. stessa ditto

Prop. stessa ditto

— posizione dei tomagni e dei tramezzi di stato dei luoghi
con conseguente ingrandimento e spostamento dei vani porta-finestra

560 FA - $\frac{268}{7}$

ORIENTAMENTO

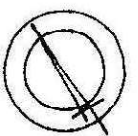

SCALA DI 1:100