

MODELLO P. 1/197 P.T. 481



MINISTERO DELLE FINANZE
DIREZIONE GENERALE DEL CATASTO E DEI SERVIZI TECNICI ERARIALI
NUOVO CATASTO EDILIZIO URBANO

Lire 20

Planimetria dell'immobile situato nel Comune di *Napoli*

Via *G. Leopardi*

Allegata alla dichiarazione presentata all'Ufficio Tecnico Erariale di *Napoli*

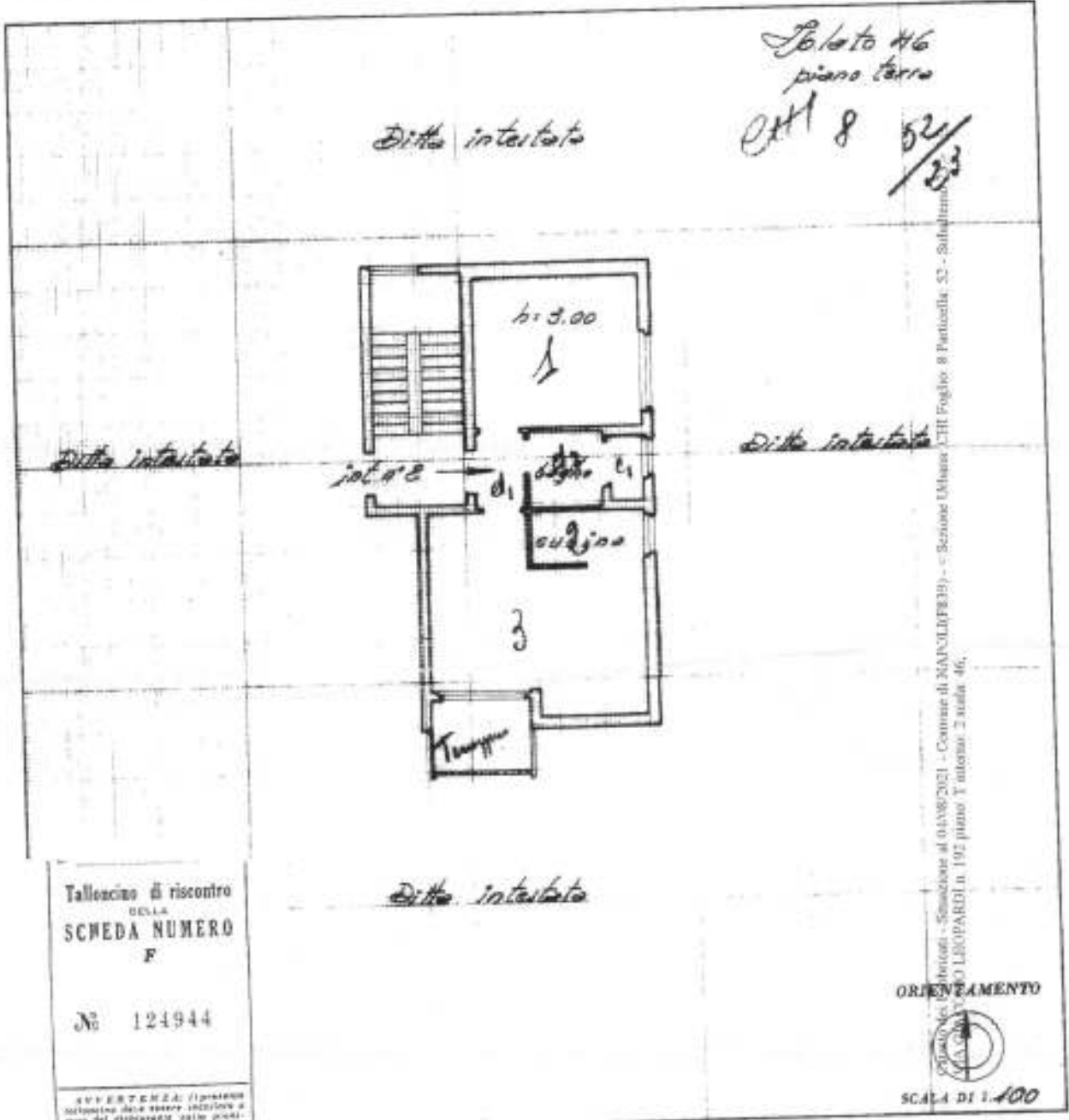

Taloncino di riscatto
DELLA
SCHEDE NUMERO
F
N° 124944

AVVERTENZA: Il presente documento deve essere iscritto a cura del dipendente delle pianificazioni catastali in un apposito registro.

SPAZIO RISERVATO PER LE ANNOTAZIONI D'UFFICIO

DATA
PROT. N°

[Handwritten signature]

Compilata dal *Geom. Mario De Cristoforo*

Iscritta all'Albo de *...*

della Provincia di *...*

DATA *...*

Firma *Mario De Cristoforo*

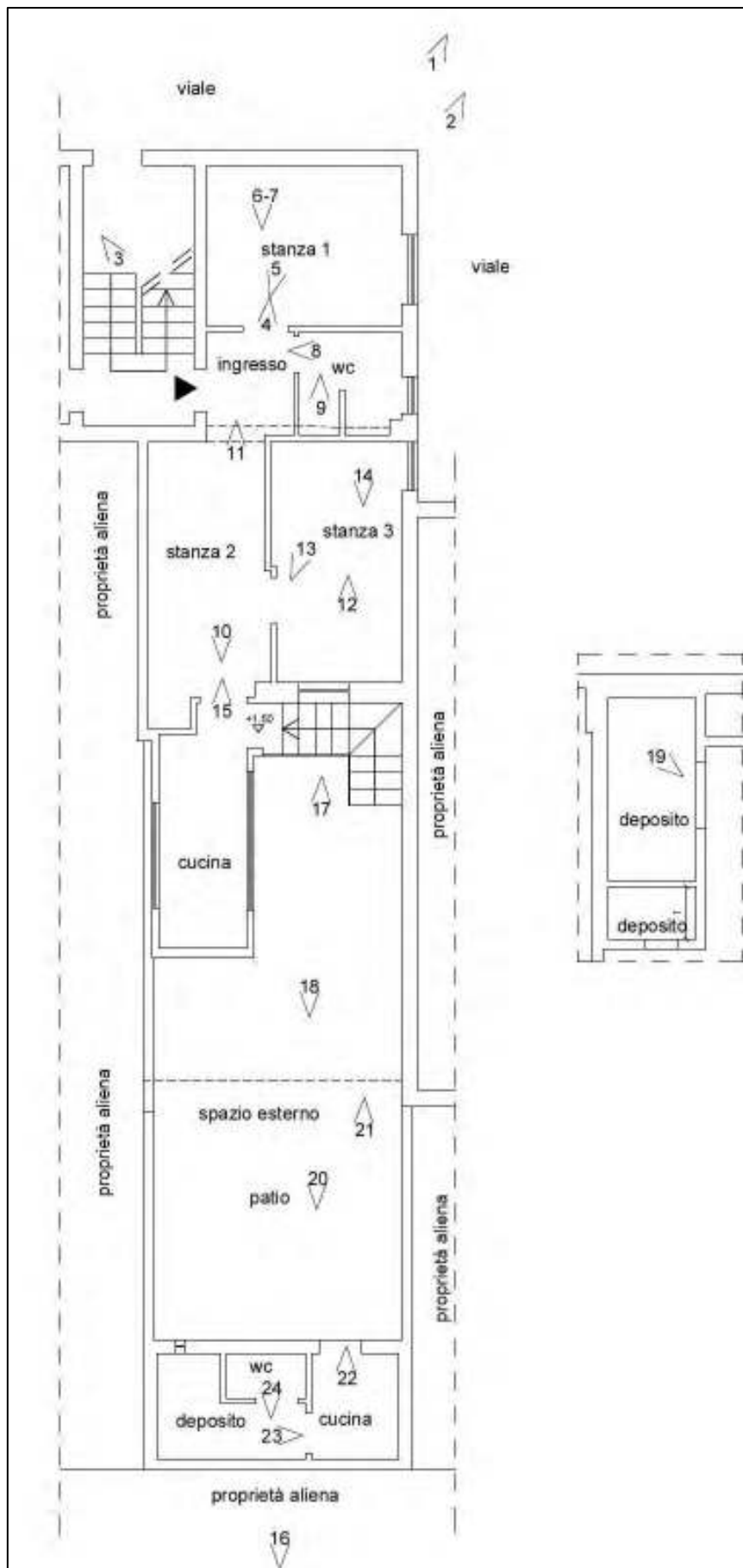

Planimetria con coni ottici

Procedimento n.617/ 2017

RILIEVO STATO DEI LUOGHI
CON INDIVIDUAZIONE
DELLE DIFFORMITA'

Rilievo dell'unità immobiliare sita in Napoli
via Giacomo Leopardi n. 192, isolato/scala n. 46, piano T, int. 2

L'Esperto Stimatore
arch. Paola Di Giacomo

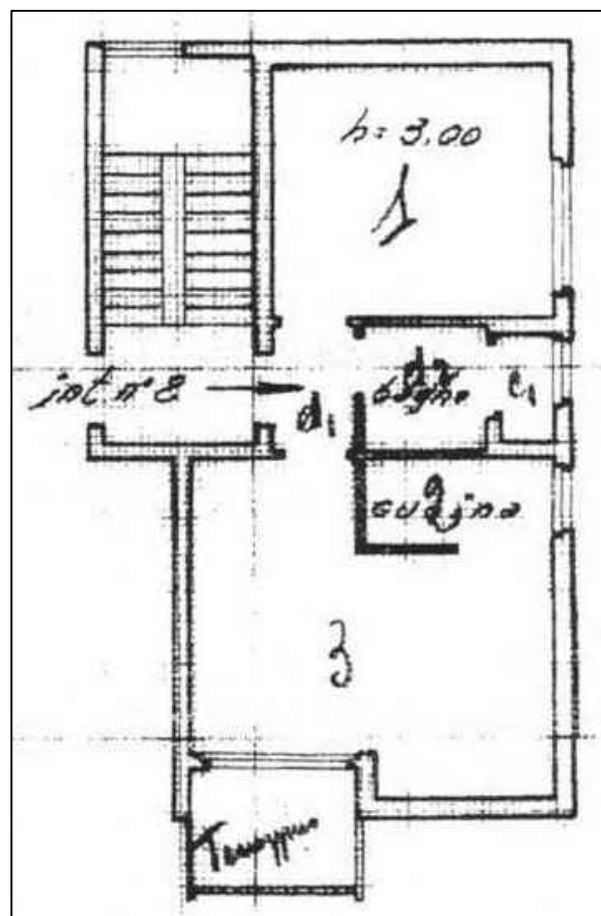
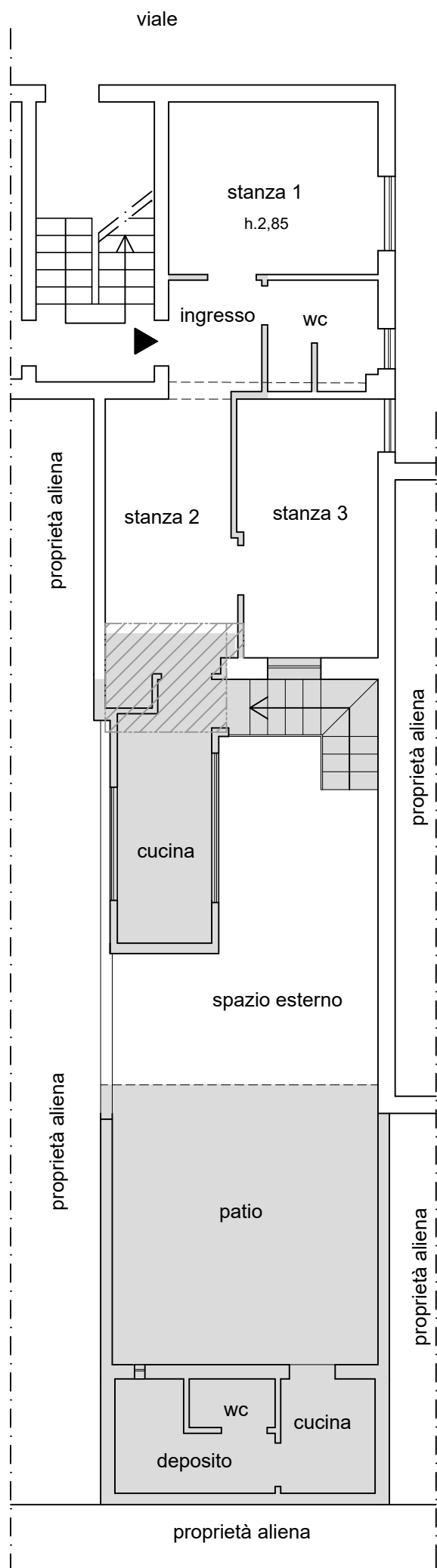

PLANIMETRIA CATASTALE ATTUALE

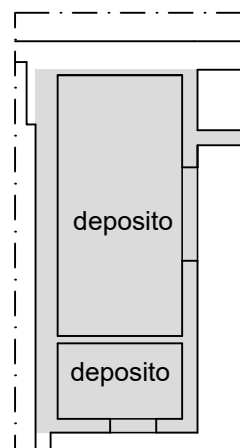

- Difformità
- localizzazione dell'originario terrazzino/balcone oggi inglobato nell'U.I.



N.B. la precisione delle dimensioni sono condizionate dall'accessibilità e dalle condizione degli ambienti

Procedimento n.617/ 2017

RILIEVO STATO DEI LUOGHI

Rilievo dell'unità immobiliare sita in Napoli
via Giacomo Leopardi n. 192, isolato/scala n. 46, piano T, int. 2

L'Esperto Stimatore
arch. Paola Di Giacomo

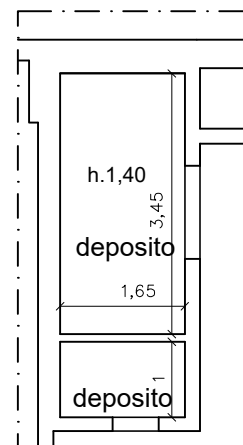
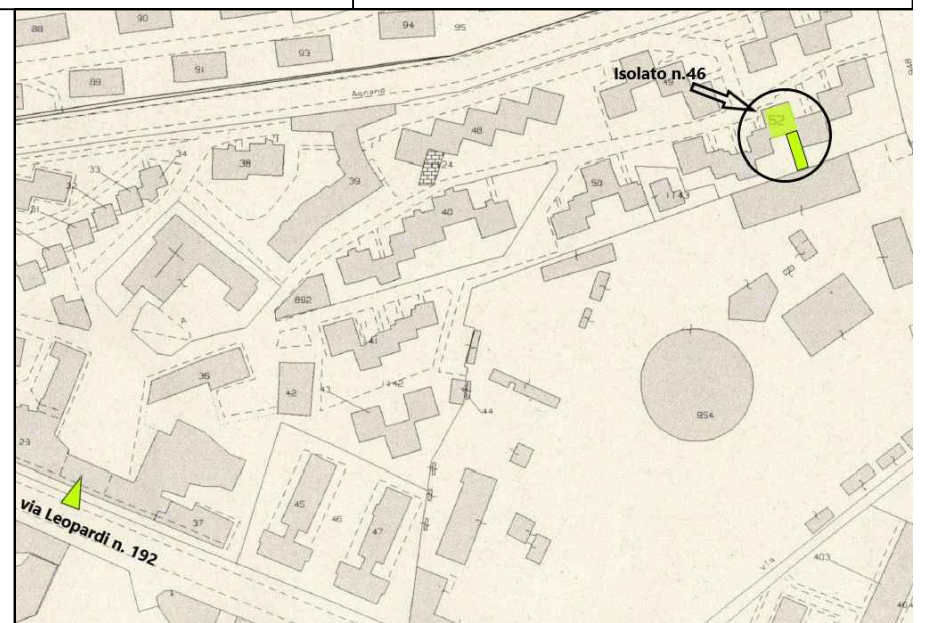
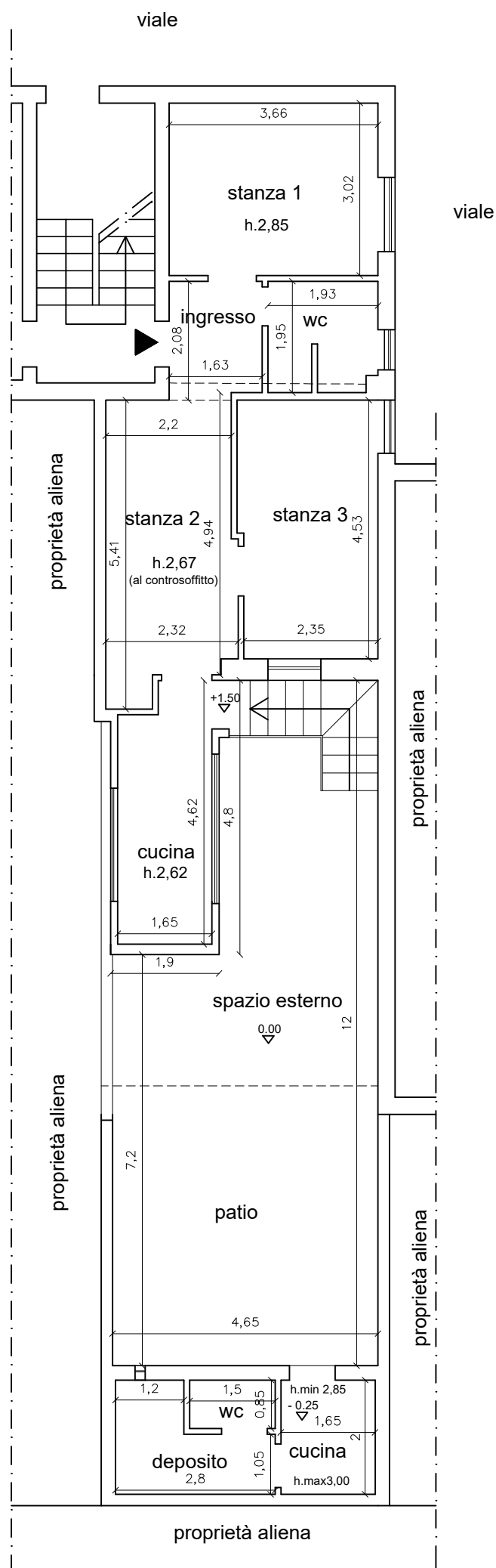

N.B. la precisione delle dimensioni sono condizionate dall'accessibilità e dalle condizione degli ambienti