

**Agenzia del Territorio
CATASTO FABBRICATI
Ufficio Provinciale di
Cosenza**

Dichiarazione protocollo n. CS0283224 del 25/06/2008

Planimetria di u.i.u. in Comune di Grisolia

Via Lucido

civ. SNC

Identificativi Catastali:

Sezione:

Foglio: 45

Particella: 27

Subalterno: 7

Compilata da:
Rocco Servidio

Iscritto all'albo:
Geometri

Prov. Cosenza

N. 2191

Scheda n. 1

Scala 1:200

**SEMINTERRATO
H= Mt 3,40**

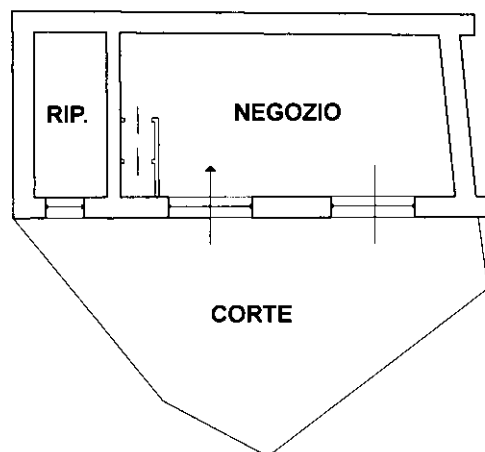

10 metri

Catasto dei Fabbricati - Situazione al 09/07/2015 - Comune di GRISOLIA (E185) - < Foglio: 45 - Particella: 27 - Subalterno: 7 >
VIA LUCIDO SNC piano: S1;

Ultima planimetria in atti