

SCHEDA N.3.6
RESIDENZA/UFFICIO SULLA VIA ALDO MORO
sub.14, part.1123, fg 10, Bovalino



veduta della hall di ingresso



veduta della zona giorno . Inquadra la porta di ingresso e le aperture interne



veduta di una delle camere destinate ad ufficio



veduta di una delle camere , dotata di climatizzatore, libera da arredi



veduta di uno dei servizi igienici



Il pergolato in c.a. sul luogo del lastrico solare



Inquadramento della finestra della hall aperta sul lastrico solare

Agenzia delle Entrate
CATASTO FABBRICATI
Ufficio Provinciale di
Reggio Calabria

Dichiarazione protocollo n. RC0135950 del 01/07/2015

Planimetria di u.i.u. in Comune di Bovalino

Viale Aldo Moro

civ. 14

Identificativi Catastali:

Sezione:
Foglio: 10
Particella: 1123
Subalterno: 14

Compilata da:
Albanese Giovanni
Iscritto all'albo:
Geometri

Prov. Reggio Calabria N. 1576

Scheda n. 1

Scala 1:200

PIANO PRIMO

altezza utile m. 2,85

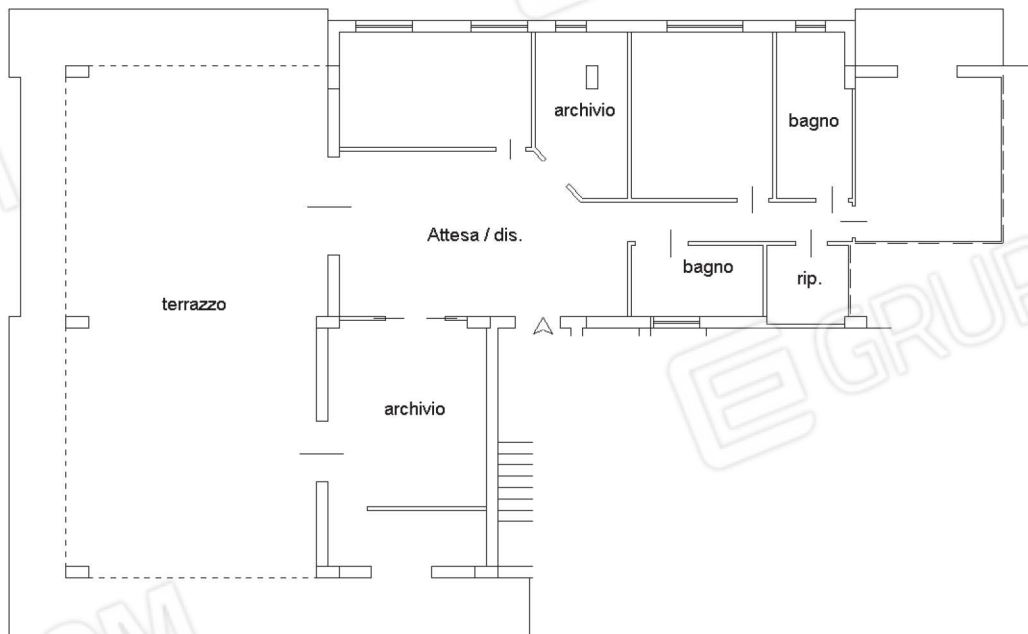

Ultima planimetria in atti

Data: 15/05/2019 - n. T97342 - Richiedente: GLLFNC71C25D976L

Totale schede: 1 - Formato di acquisizione: A4(210x297) - Formato stampa richiesto: A4(210x297)

Catasto dei Fabbricati - Situazione al 15/05/2019 - Comune di BOVALINO (B098) - < Foglio: 10 - Particella: 1123 - Subalterno: 14 >
VIALE ALDO MORO n. 14 piano: 1;

sub.14 della part.1123 del fg 10 del Comune di Bovalino

APPARTAMENTO (UNITA' IMMOBILIARE LIBERA)

SLC (Sup. Lorda Coperta - P1) = mq 164,00

SUP (Sup. Utile Pavimento - P1) = mq 143,60

SSP (Sup. Scoperta lastrico e balconi - P1) = mq 147,00

SCT (Sup. Comm. Totale) = mq 223,00 (100% SLC + 40% circa SSP)

VCU (Valore Commerciale Unitario) = euro 850,00/mq

VCT (Valore Commerciale TOTALE) = euro 189.550,00 (mq 223 x euro 850,00)

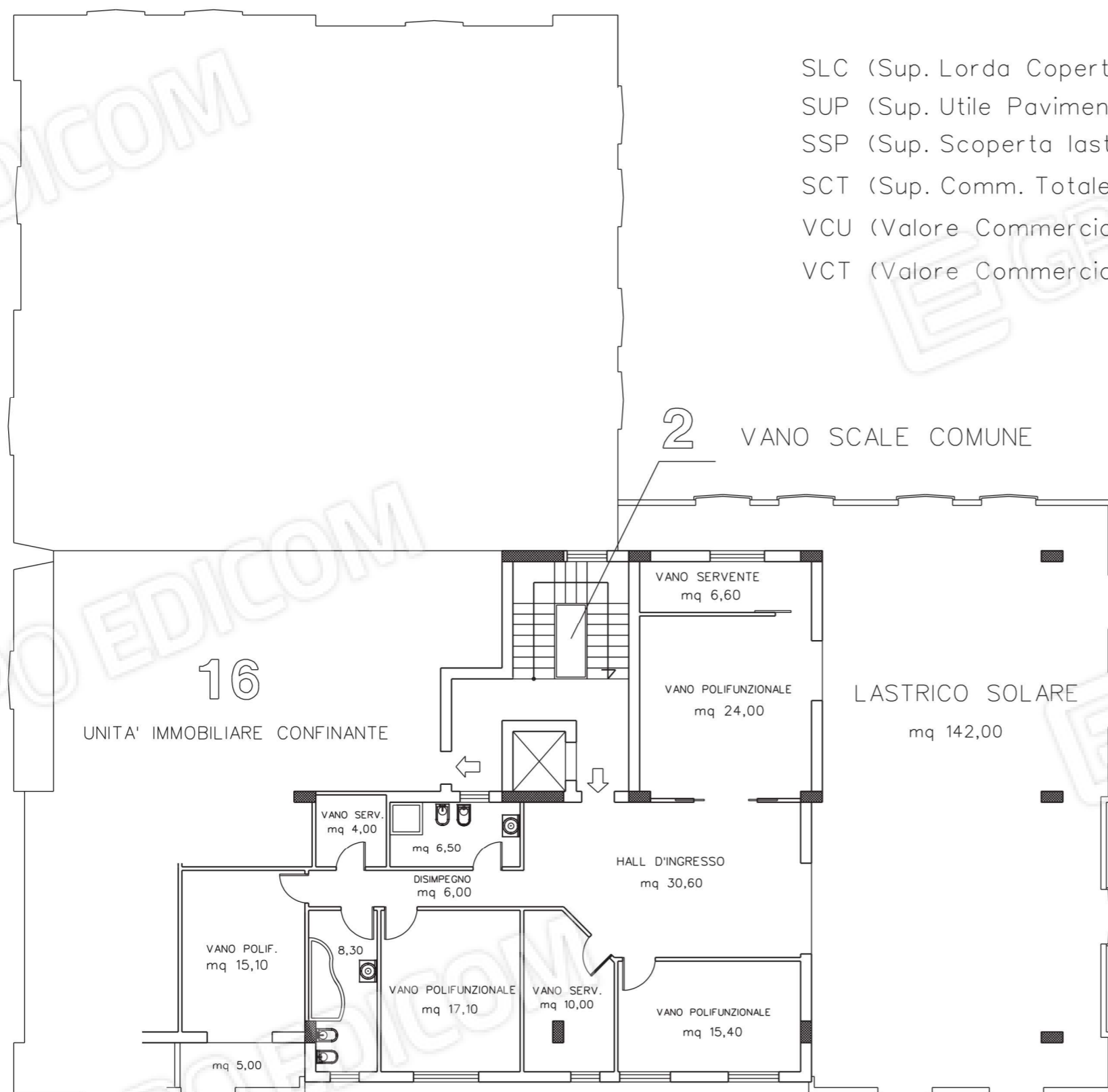

SUBALTERNO 14

PIANTA PIANO PRIMO

scala 1: 100

formato di stampa A/2