

**SCHEDA N.3.2**  
**DEPOSITO SULLA VIA ALDO MORO**  
sub.19, part.1123, fg 10, Bovalino



veduta della superficie interna



veduta della quota di volume dotata di illuminazione diretta, per mezzo dei lucernari a soffitto



veduta della quota di volume priva di illuminazione diretta. La parete sullo sfondo è realizzata in cartongesso e divide il deposito dall'autofficina collocata sullo stesso piano

**Agenzia delle Entrate**  
**CATASTO FABBRICATI**  
Ufficio Provinciale di  
Reggio Calabria

Dichiarazione protocollo n. RC0155166 del 17/10/2016

Planimetria di u.i.u. in Comune di **Bovalino**

Viale Aldo Moro

civ. SNC

Identificativi Catastali:

Sezione:

Foglio: **10**

Particella: **1123**

Subalterno: **19**

Compilata da:

Camera Filippo

Iscritto all'albo:

Geometri

Prov. **Reggio Calabria**

N. **1591**

Scheda n. 1

Scala 1: 200

**PIANO PRIMO SOTTOSTRADA**

H= 4,50

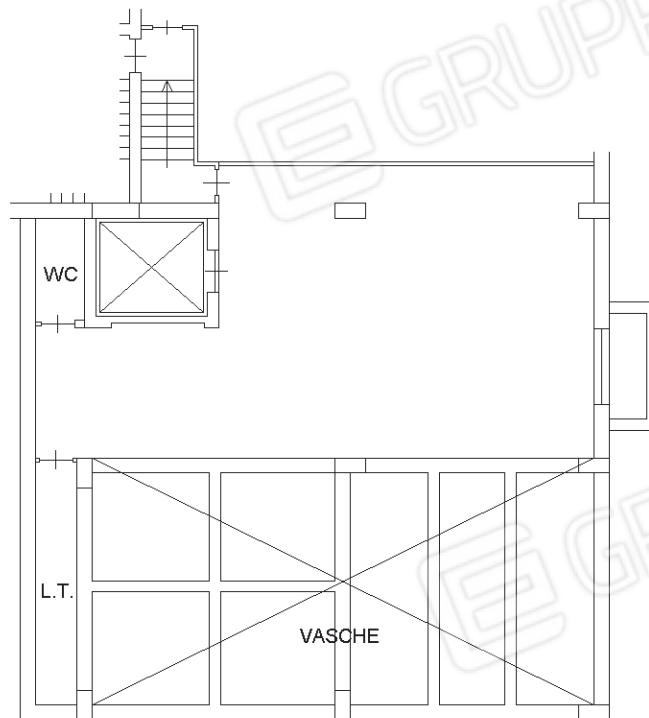

Catasto dei Fabbricati - Situazione al 15/05/2019 - Comune di BOVALINO (B098) - < Foglio: 10 - Particella: 1123 - Subalterno: 19 >  
VIALE ALDO MORO SNC piano: S1;

Ultima planimetria in atti

## PIANO SEMINTERRATO scala 1:300

rappresentazione planimetrica generale

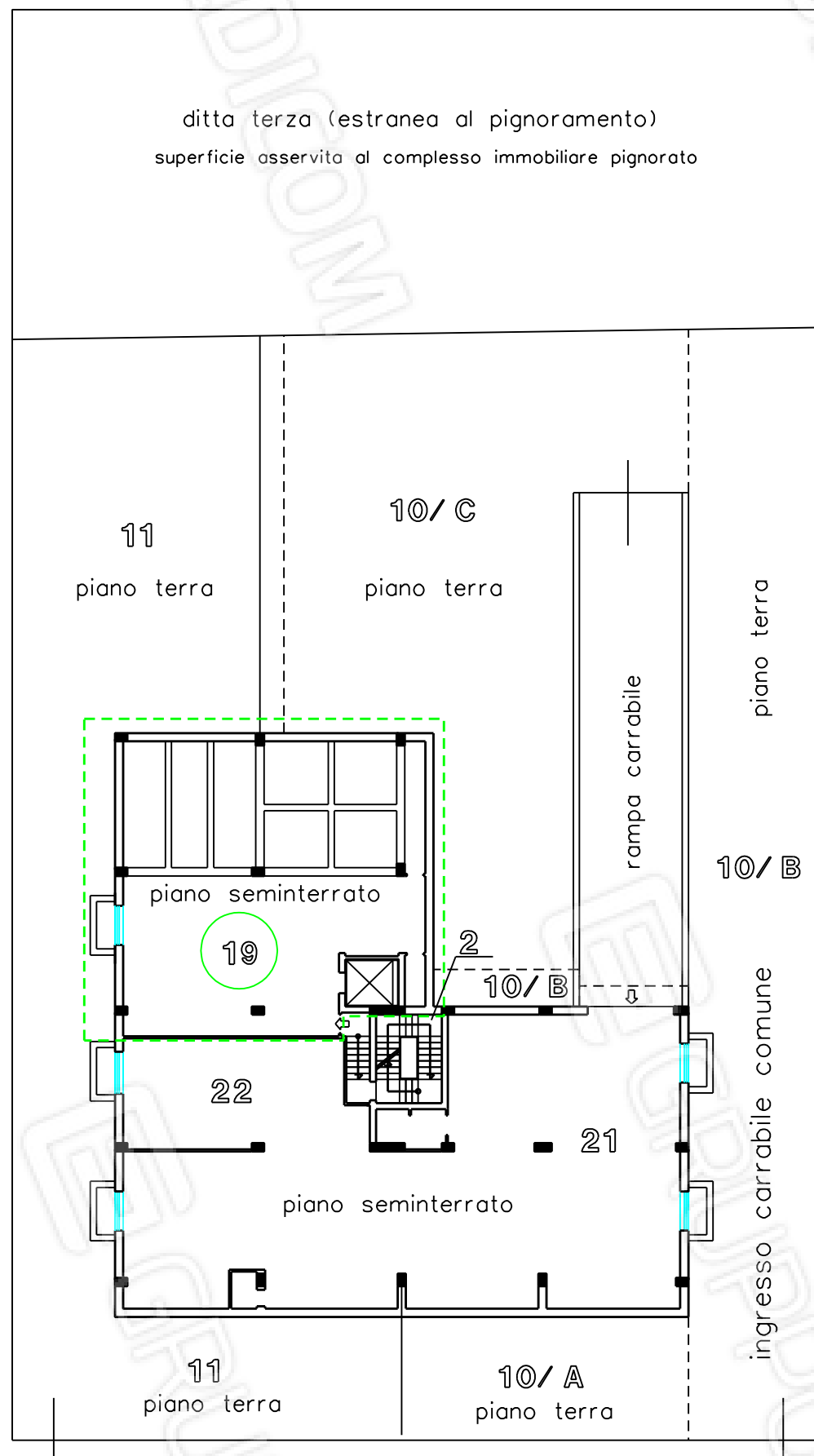

OLEIFICIO - SUPERFICIE DELL'UNITA NELLA DISPONIBILITA' DEL DEBITORE

unita' interessate della part. 1123 del foglio 10 di Bovalino : —

**19** Piano seminterrato coperto - oleificio (luogo originario di produzione)

BCNC (Beni Comuni Non Censibili) E ALTRE UNITA'

10/A Piano terra scoperto - pertinenza esclusiva in altra conduzione  
frazione della corte comune (BCNC) al sub.10

10/B Piano terra scoperto - pertinenza comune a tutti i subalterni  
frazione della corte comune (BCNC) al sub.10

10/C Piano terra scoperto - pertinenza esclusiva in altra conduzione  
frazione della corte comune (BCNC) al sub.10

21 unita' coperta al piano S1 in altra conduzione

22 unita' coperta al piano S1 in altra conduzione

2 vano scale - estraneo alla funzione dell'autofficina

via Aldo Moro

sub.19 della part.1123 del fg 10 del Comune di Bovalino

## OLEIFICIO (FUNZIONE DISMESSA)

elaborato grafico prodotto dal CTU arch. Francesco Galletta

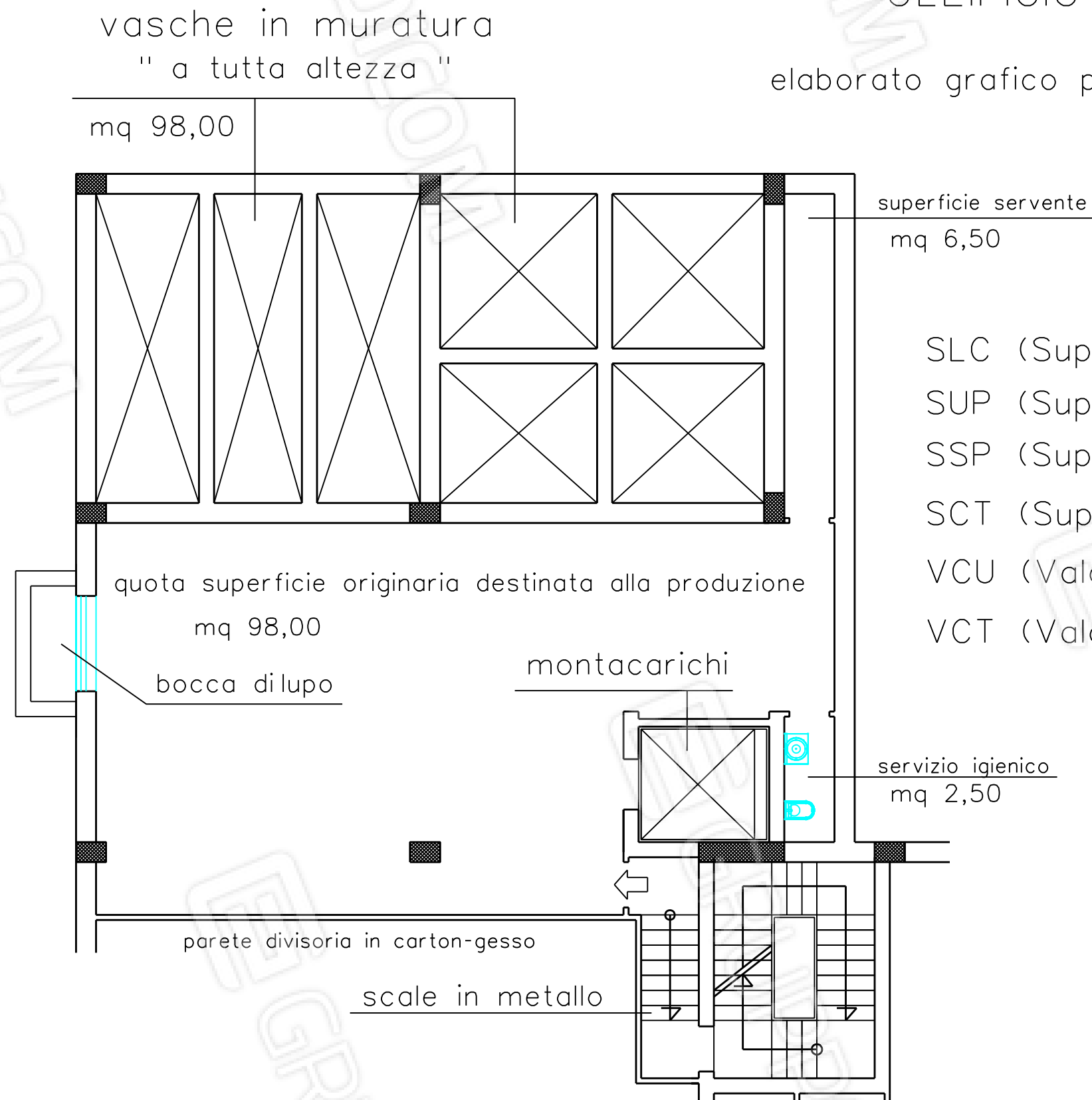

SLC (Sup. Lorda Coperta - PS1) = mq 225,00  
SUP (Sup. Utile Pavimento - PS1) = mq 107,00  
SSP (Sup. Scoperta Pertinenza- PT) = mq 00,00  
SCT (Sup. Comm. Totale) = mq 90 (40% SLC)  
VCU (Valore Commerciale Unitario) = euro 600,00  
VCT (Valore Commerciale TOTALE) = euro 54.000,00

stampa in formato A/3

scala 1:100

stampa in formato A/3

veduta assonometrica del volume coperto  
elaborato grafico prodotto dal CTU arch. Francesco Galletta

quota superficie originaria destinata alla produzione

bocca di lupo

cisterne a tutta altezza

parete in carton-gesso

AUTOFFICINA - UNITA' CONFINANTE

vano montacarichi

ingresso

RAMPA CARRABILE AUTOFFICINA

