

N=97300

E=11400



I Particella: 529

Comune: SIDERNO  
Foglio: 30

Scala originale: 1:2000  
Dimensione cornice: 534.000 x 378.000 metri

1-Mag-2019 11:38:48  
Prot. n. T12725/2019

**Agenzia del Territorio  
CATASTO FABBRICATI  
Ufficio Provinciale di  
Reggio Calabria**

Dichiarazione protocollo n. RC0261394 del 01/10/2012

Planimetria di u.i.u. in Comune di Siderno

Via Privata Albanese

civ. 6

Identificativi Catastali:

Sezione:

Foglio: 30

Particella: 529

Subalterno: 18

Compilata da:

Carioti Giacomo

Iscritto all'albo:

Architetti

Prov. Reggio Calabria

N. 2149

Scheda n. 1

Scala 1:200

Piano terra h = 3,15m

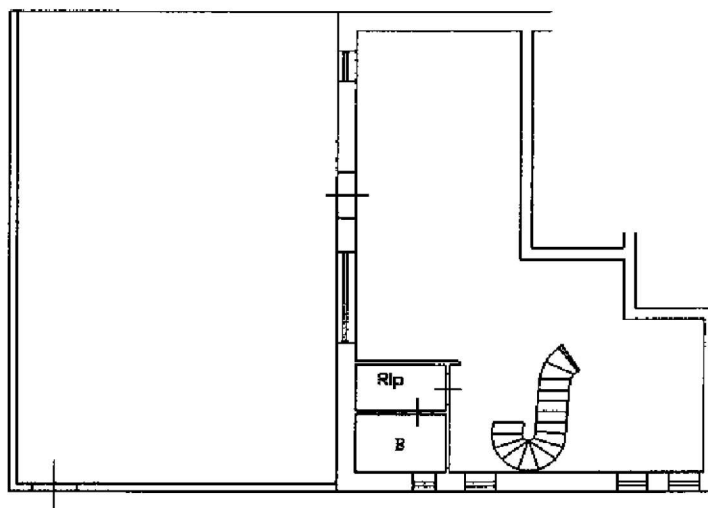

Piano primo h = 3,00m

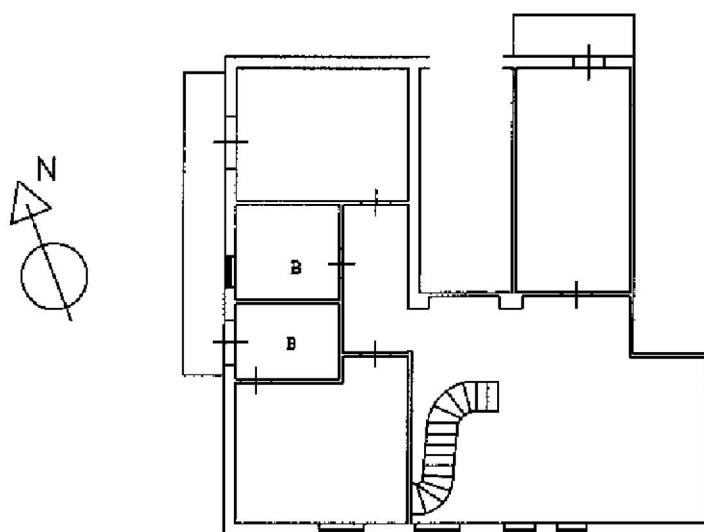

Ultima planimetria in atti

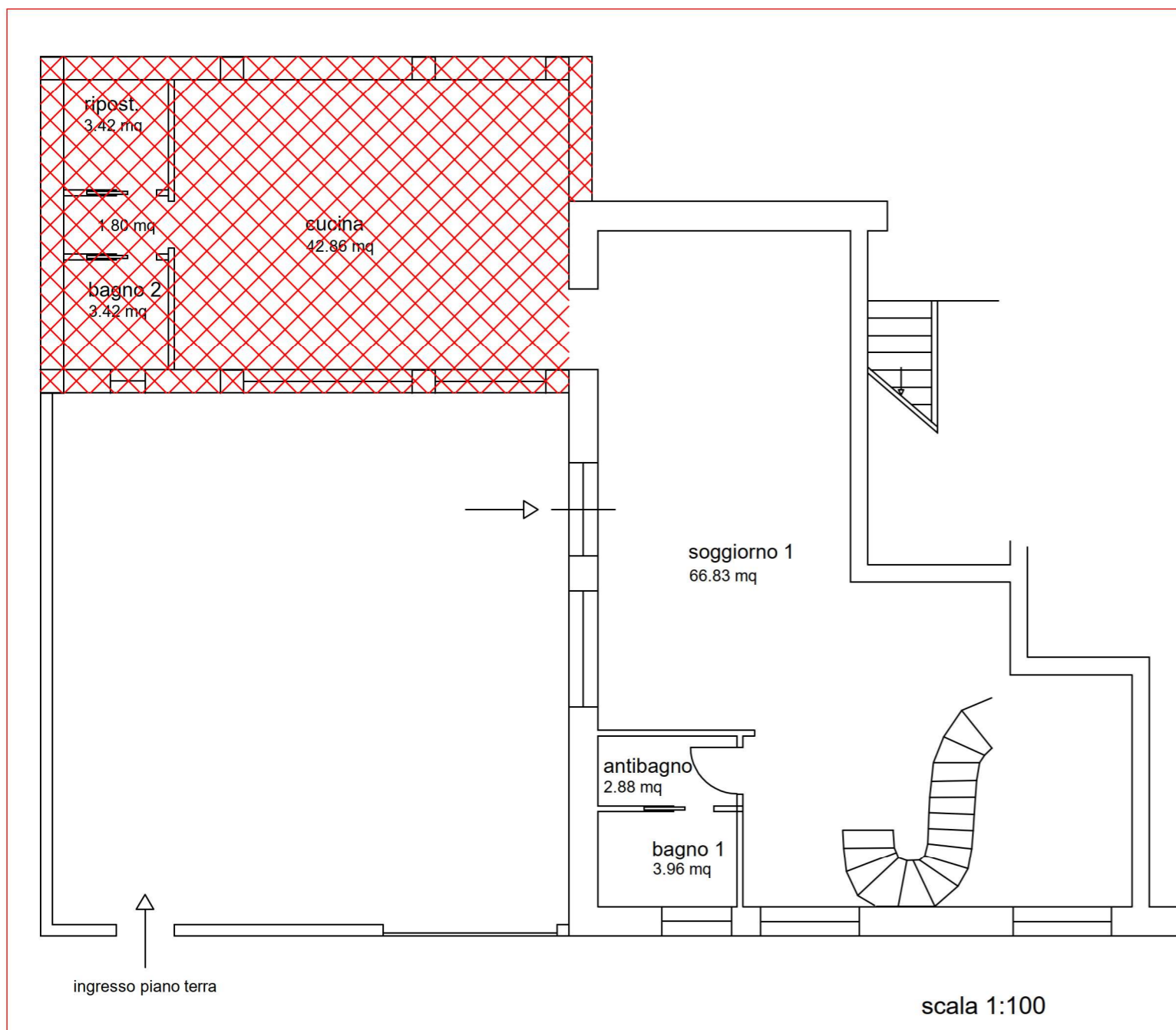
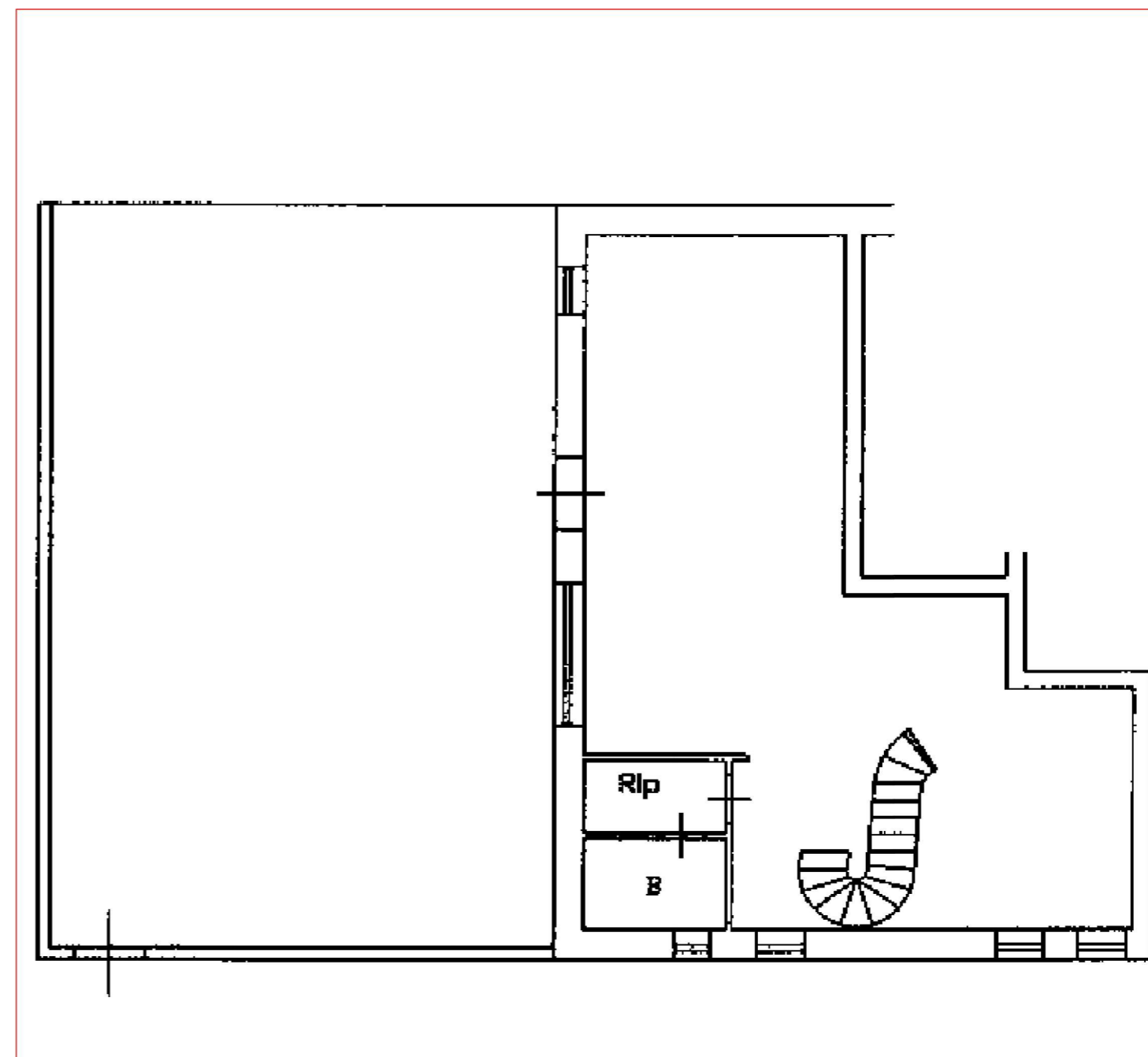
Planimetria rilievo  
piano terraPlanimetria catastale  
piano terra

Ampliamento al fabbricato



Foto 1) prospetto lato corso della repubblica



Foto 2) soggiorno 2 (piano primo)



Foto 3) soggiorno 2 (piano primo)



Foto 4) soggiorno 2 (piano primo)



Foto 5) stanza 3 (piano primo)

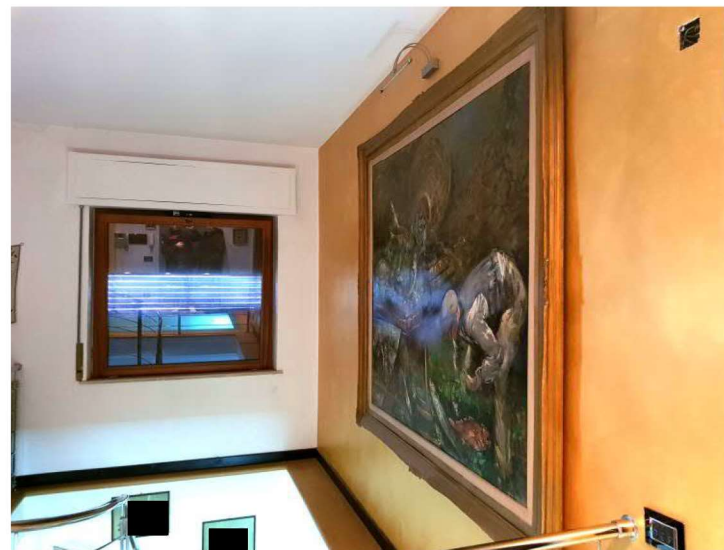

Foto 6) stanza 1 (piano primo)



Foto 7) stanza 1 (piano primo)

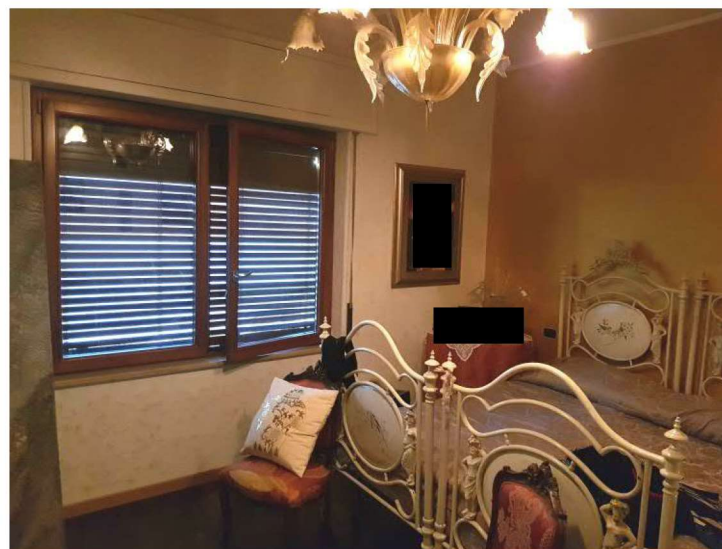

Foto 8) bagno 4 (piano primo)

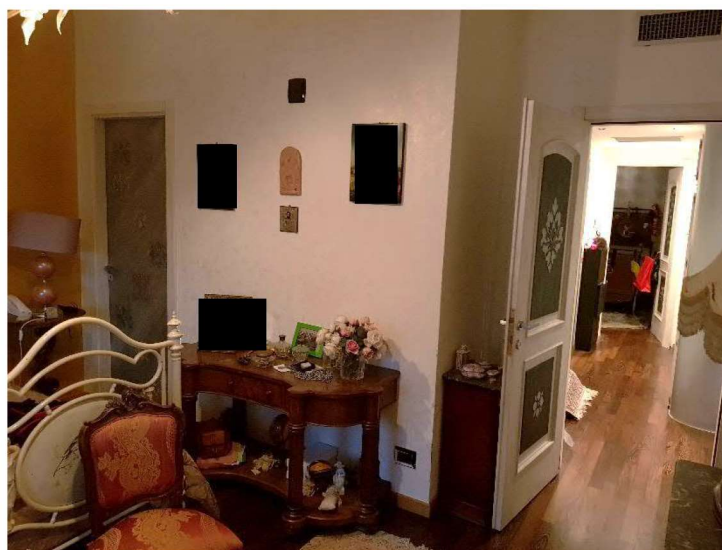

Foto 9) corridoio (piano primo)



Foto 10) bagno 3 (piano primo)

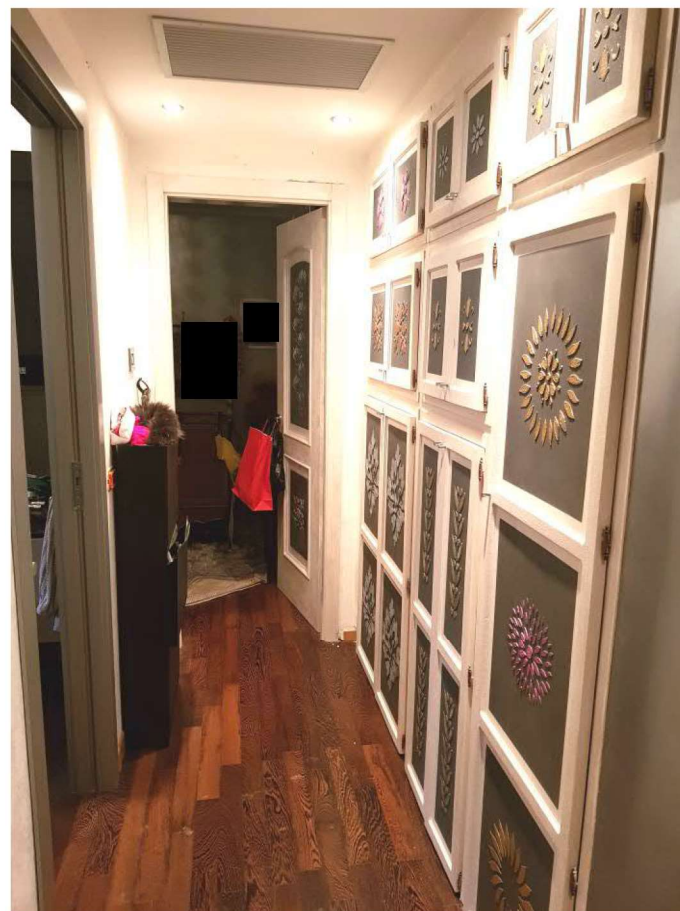

Foto 11) bagno 3 (piano primo)



Foto 12) stanza 2 (piano primo)



Foto 13) scala interna

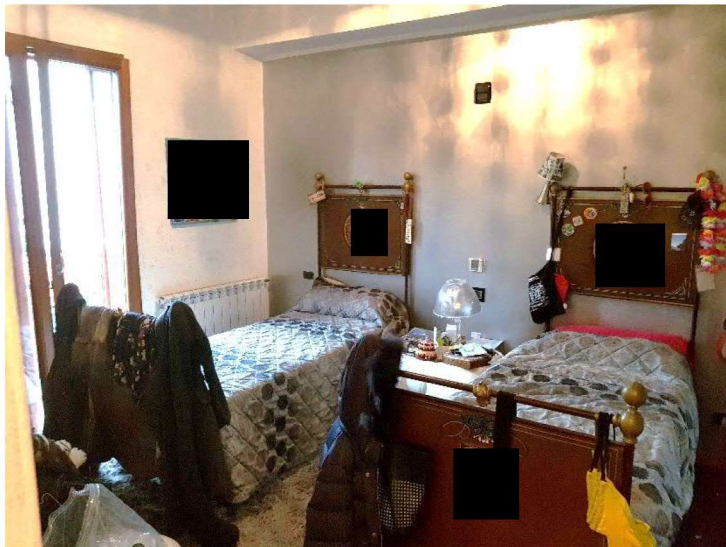

Foto 14) soggiorno 1 (piano terra)



Foto 15) soggiorno 1 (piano terra)





Foto 16) bagno 1 (piano terra)



Foto 17) bagno 1 (piano terra)



Foto 18) soggiorno 1 (piano terra)

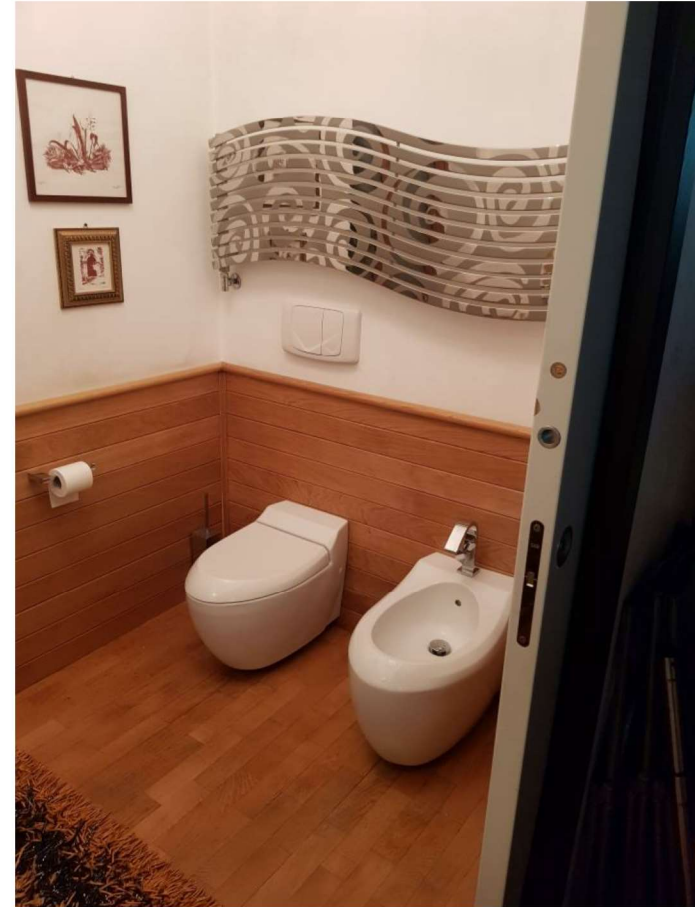

Foto 19) soggiorno 1 (piano terra)



Foto 20) cucina (piano terra)



Foto 21) cucina (piano terra)

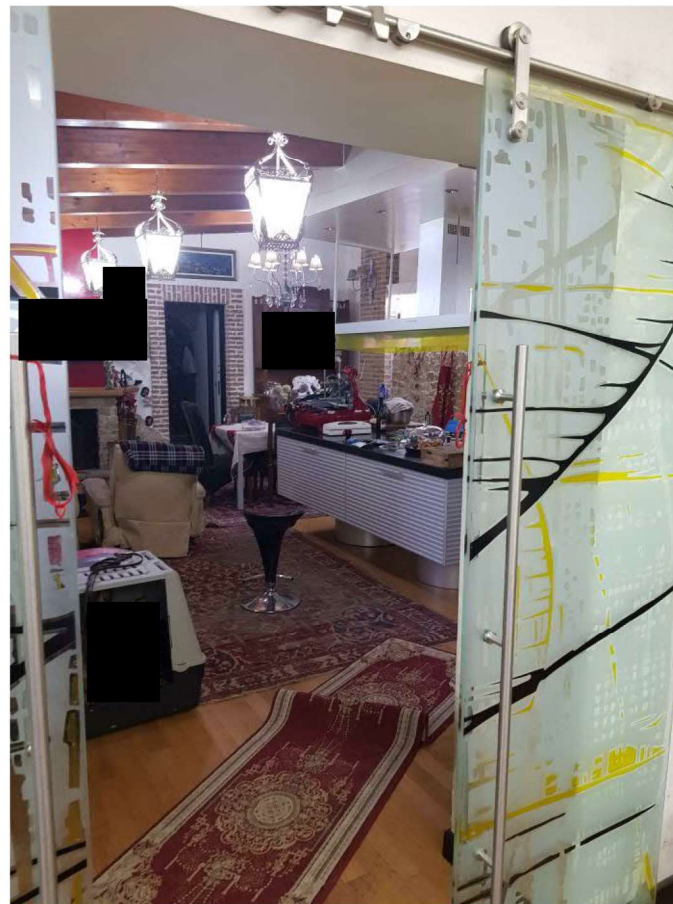

Foto 22) cucina (piano terra)



Foto 23) cucina (piano terra)

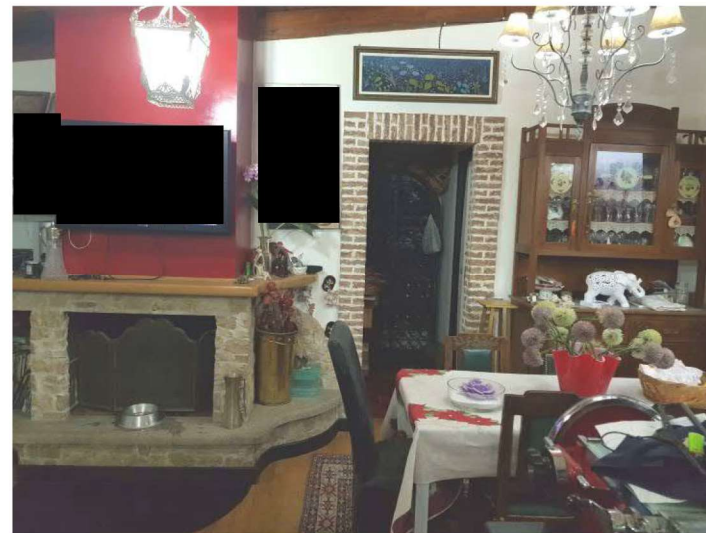

Foto 24) bagno 2 (piano terra)



Foto 25) bagno 2 (piano terra)



Foto 26) giardino esterno



Foto 27) corpo di fabbrica insistente  
sulla corte, non presente  
nella planimetria catastale

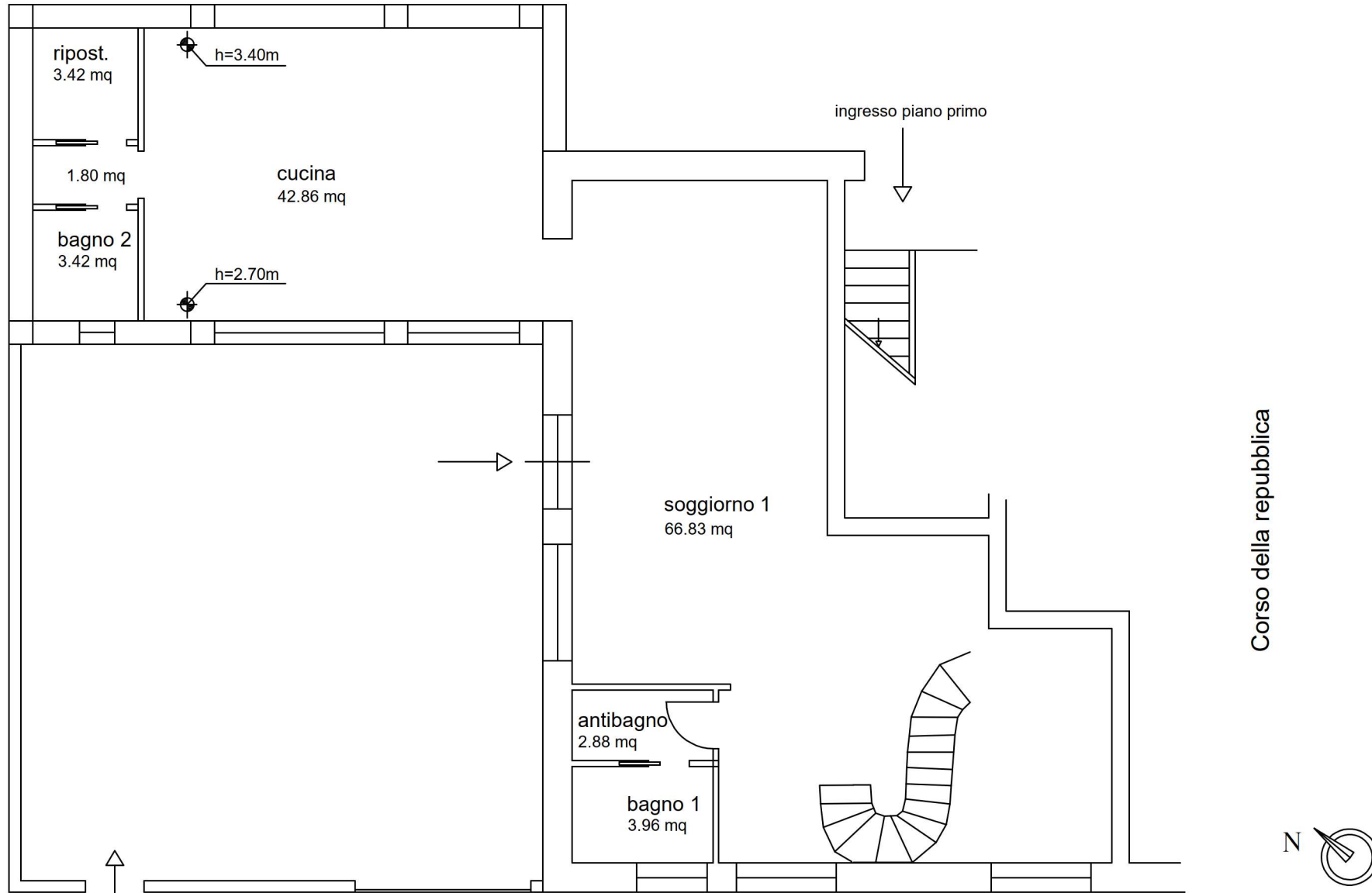

ingresso piano terra

Via W. Tobagi

Piano Terra - sub.18  
 h = 3.15m  
 scala 1:100

**A11.5**

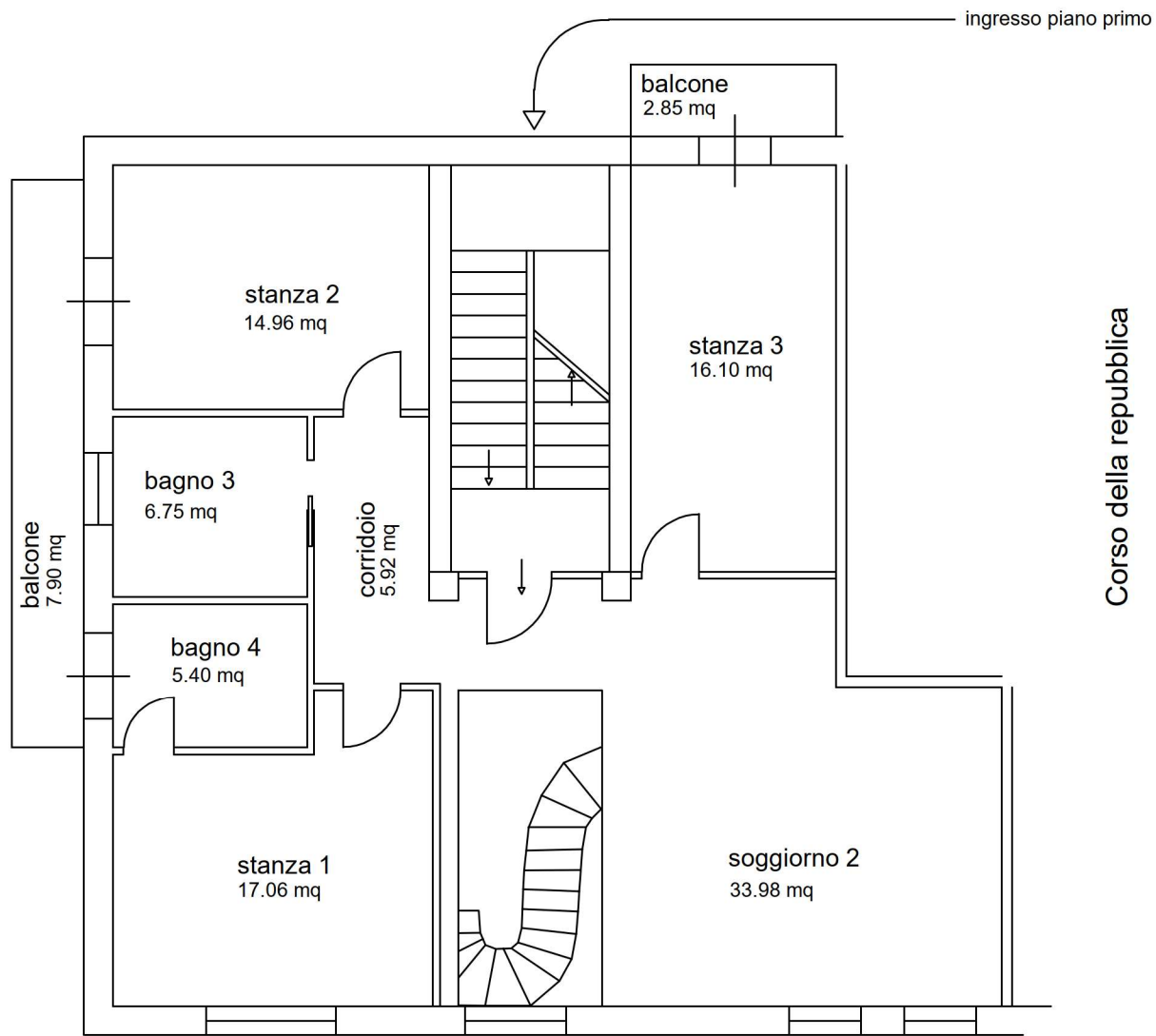

Corso della repubblica

Via W. Tobagi



Piano Primo sub.18  
h = 3.00m  
scala 1:100