

MODULARIO
F. - Cat. S. T. - 315



MINISTERO DELLE FINANZE
DIREZIONE GENERALE DEL CATASTO E DEI SERVIZI TECNICI ERARIALI

MOD. B (Nuovo Catasto Edilizio Urbano)

Lire
20

NUOVO CATASTO EDILIZIO URBANO

(R. DECRETO-LEGGE 13 APRILE 1939, N. 652)

Planimetria di *[redacted]* in *[redacted]* Comune di *[redacted]* Provincia di *[redacted]*

Ditta *[redacted]*

Allegata alla dichiarazione presentata all'Ufficio Tecnico Erariale di *Cosenza*

*Pianta Piano magazzino
lato Ovest - Scheda N° 0601195*

Via A. Zuppi

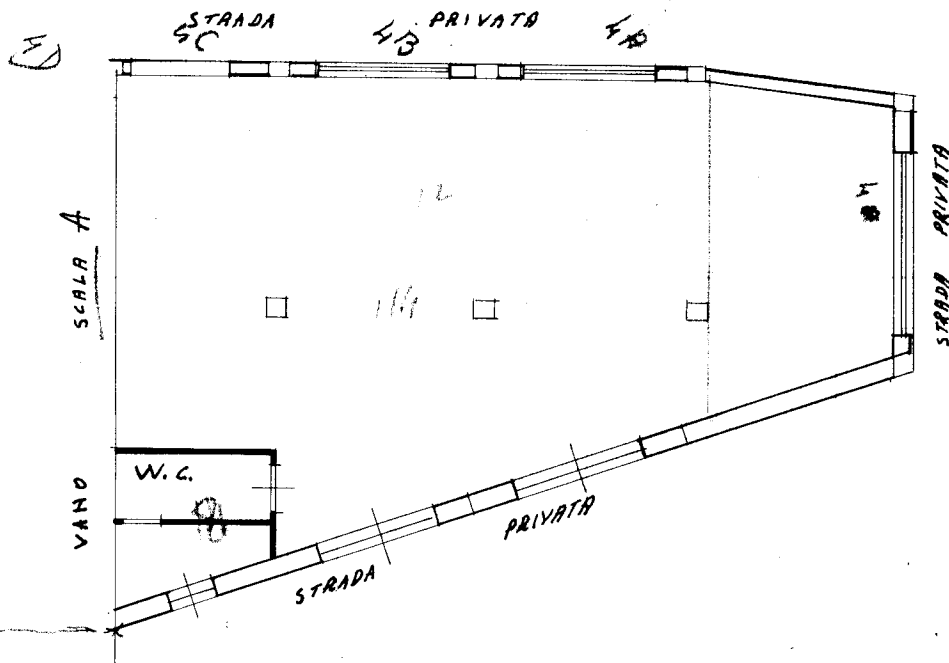

ORIENTAMENTO



SCALA DI 1: 400

SPAZIO RISERVATO PER LE ANNOTAZIONI D'UFFICIO

DATA
PROT. N°

*F. B.
15/11/1*

Compilata dall'ing. *Pietro Ruffello*
(Titolo e cognome del tecnico)

Iscritto all'Albo degli ing. *[redacted]*
della Provincia di *Cosenza*

DATA
Firma: *[Signature]*

10 metri

Catasto dei Fabbricati - Situazione al 17/06/2014 - Comune di COSENZA (D086) - < Foglio: 8 - Particella: 210 - Subalterno: 1 >
VIA ANTONIO ZUPI n. 4 n. 4A n. 4B piano: 1;

Ultima planimetria in atti