

MOD. BN (CEU)

LIRE
250

MODULARIO
F. fig. cond. 487



MINISTERO DELLE FINANZE
DIREZIONE GENERALE DEL CATASTO E DEI SS.TT.EE.
CATASTO EDILIZIO URBANO (RDL 13-4-1939, n. 652)

Planimetria di u.i.u. in Comune di MORGANO via G. MARCONI civ.

Comune di **MORGANO**
FOGLIO 6°
ESTRATTO MAPPA SC. 1:2000

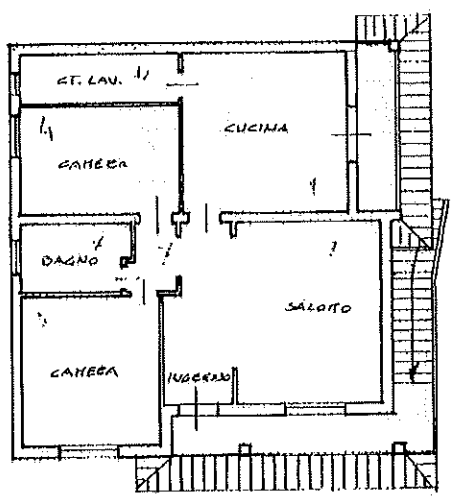
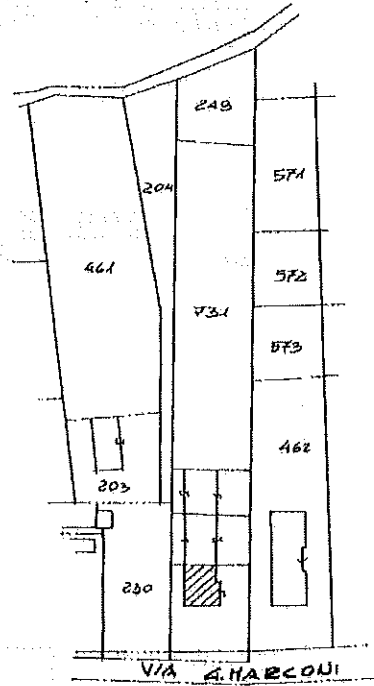

PIANO PRIMO - H: 2.88

ORIENTAMENTO
0000

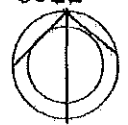

SCALA DI 1:200

univ 01
 Catasto dei Fabbricati - Situazione al 12/05/2022 - Comune di MORGANO (F725) - < Foglio 6 - Particella 841 - Subalterno 4 >
 VIA GUGLIELMO MARCONI, Piano 1

Roma - Istituto Poligrafico e Zecca dello Stato - P.V.

Dichiarazione di N.C. <input type="checkbox"/>	Compilata dal <u>GEOMETRA</u> (titolo, cognome e nome)	RISERVATO ALL'UFFICIO
Utile planimetria in cartilione <input checked="" type="checkbox"/>	<u>PAVANETTO GIULIANO</u>	12 DIC 1989 21140
Data presentazione: 12/12/1989 Data: 12/05/2022	Richiedente: <u>CHNLCU56B06L407J</u>	
Formato di acquisizione: A4 (210x297)	Formato stampa richiesto: A4 (210x297)	
di <u>11</u> sub <u>11</u>	data <u>05.12.89</u> Firma <u>[Signature]</u>	

MODULARIO
F. rig. rend. 487



MINISTERO DELLE FINANZE
DIREZIONE GENERALE DEL CATASTO E DEI SS.TT.EE.
CATASTO EDILIZIO URBANO (RDL 13-4-1939, n. 652)

MOD. BN (CEU)

LIRE
500

Planimetria di u.i.u. in Comune di MORGANO via G. MARCONI civ.

ELABORATO GRAFICO PER SUDDIVISIONE IN SUBALTERNI NUMERICI
RIFERIMENTO TIPO MAPPALE PROT. N. 17444 DEL 17.03.1993

N.C.T.		N.C.E.U.		
Fog.	mapp.	Sez.	Fog.	mapp.
6	650	U	6	650

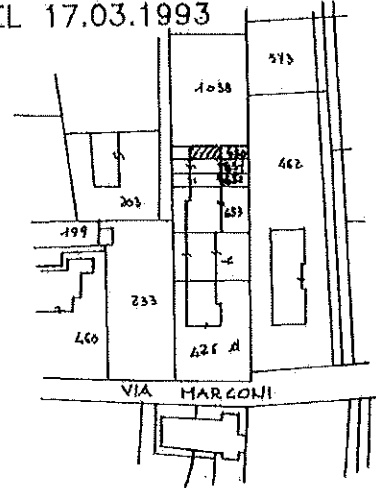

- { SUB. 1 = Garage con cantina al P. S1-T
in corso di definizione
- { SUB. 2 = Corte esclusiva del Sub. 1 mq. 50

COMUNE DI MORGANO
Estratto mappa scala 1:2000



m.n. 1038		
2	1	2
		m.n. 651
		m.n. 652
		m.n. 653
		m.n. 426/c

PIANO TERRA E
CORTE ANNESSA

ORIENTAMENTO
Nord

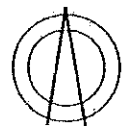

SCALA DI 1:500

Elaborato da: Fabbricati - Catasto dei Fabbricati - Situazione al 17/05/2022 - Comune di MORGANO (F725) - < Foglio 6 Particella 650 >

Dichiarazione di N.C. <input checked="" type="checkbox"/> Ultima planimetria in variazione <input type="checkbox"/> Data presentazione: 20/07/1993 - Data: 17/05/2022 - n. T292204 - Richiedente: Telematico Totale schede: 6 - Formato di acquisizione: A4 (210x297) - Formato stampa richiesto: A4 (210x297) - Fattore di scala non utilizzabile n. 650 sub. 0999 data 13/05/93 Firma <i>[Signature]</i>	Compilate dal <u>GEOMETRA</u> (Titolo, cognome e nome) <u>PAVANETTO GIULIANO</u> della provincia di <u>TREVISO</u> n. <u>1190</u> data <u>13/05/93</u> Firma <i>[Signature]</i>	RISERVATO ALL'UFFICIO 6422
---	---	-------------------------------