

Comune di Trevi - Situazione al 11/07/2012 - Comune di TREVISCO (L.407) - < Sezione Urbana: D Foglio: 1 Particella: 554 - Subalterri  
VIA UGUEBORRO piano: 11;

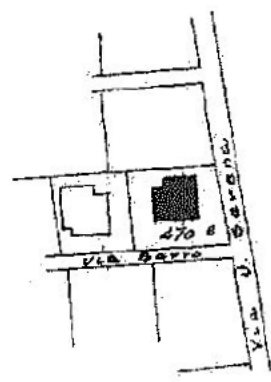

SEZIONE D -  
FOGLIO 1°  
MAPPA. NE 470  
1:2000

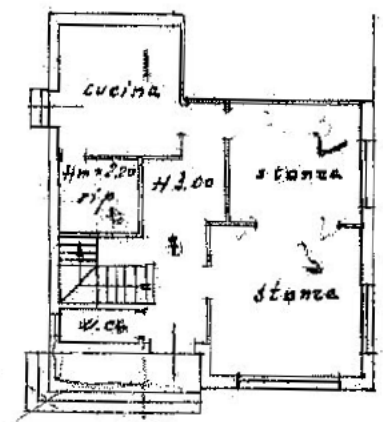
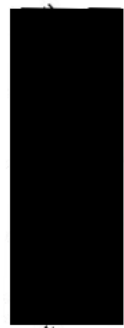

Via Barro

Via S. Serena

1/7/554/2

ORIENTAMENTO

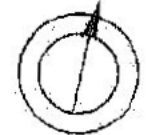

SCALA DI 1:200

SPAZIO RISERVATO PER LE ANNOTAZIONI D'UFFICIO	
DATA	
PROT. N°	

Compilata dal Geom. Colaris Furlanetto  
(Titolo, nome e cognome del tecnico)

Iscritto all'Albo dei Geometri  
della Provincia di Torino

DATA 15/11/1956

Firma: Colaris Furlanetto

ISTITUTO GEOGRAFICO DELLO STATO