

**Agenzia del Territorio
CATASTO FABBRICATI
Ufficio Provinciale di
Treviso**

Dichiarazione protocollo n. TV0193526 del 03/06/2009 Planimetria di u.i.u. in Comune di Giavera Del Montello Via Degli Arditi civ. 23	
Identificativi Catastali: Sezione: A Foglio: 2 Particella: 420 Subalterno: 2	Compilata da: Negrin Ivo Iscritto all'albo: Geometri Prov. Treviso N. 1589

Scheda n. 1 Scala 1:200

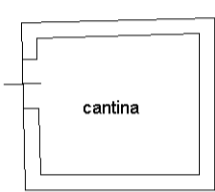

PIANTA PIANO SOTTOSTRADA
H= 210 CM

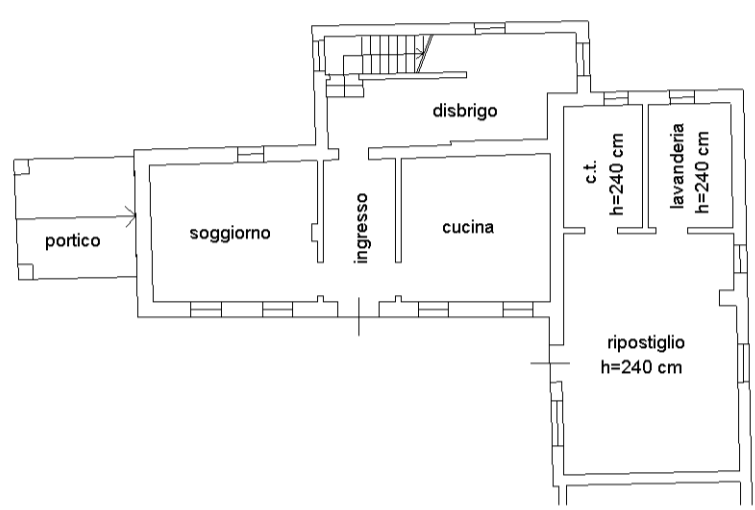

PIANTA PIANO TERRA - H= 230 CM

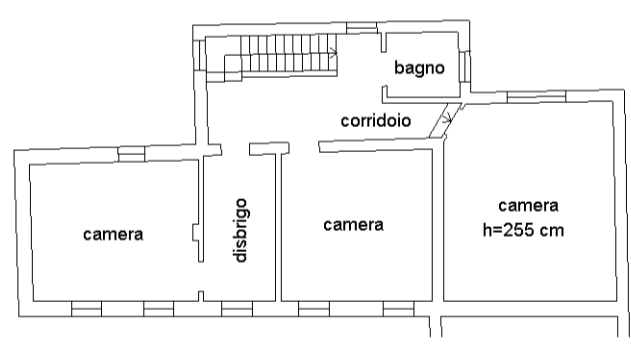

PIANTA PIANO PRIMO
H= 220 CM

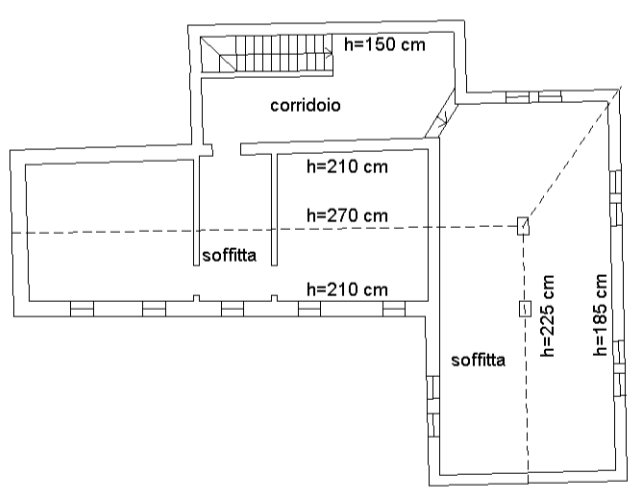

PIANTA PIANO PRIMO
H= 198 CM



invar 01

Catasto dei Fabbricati - Situazione al 11/04/2023 - Comune di GIAVERA DEL MONTELLO(E021) - < Sez. urbana A - Foglio 2 - Particella 420 - Subalterno 2 >
VIA DEGLI ARDITI n. 23 Piano S1-T - 1-2