



MINISTERO DELLE FINANZE
DIREZIONE GENERALE DEL CATASTO E DEI SERVIZI TECNICI ERARIALI

Lire
20

NUOVO CATASTO EDILIZIO URBANO

(R. DECRETO-LEGGE 13 APRILE 1939, N. 690)

Planimetria dell'immobile situato nel Comune di ESTE Via Prodocimi
Ditta Istituto Autonomo Case Popolari ed Economiche di Este
Allegata alla dichiarazione presentata all'Ufficio Tecnico Erariale di Padova

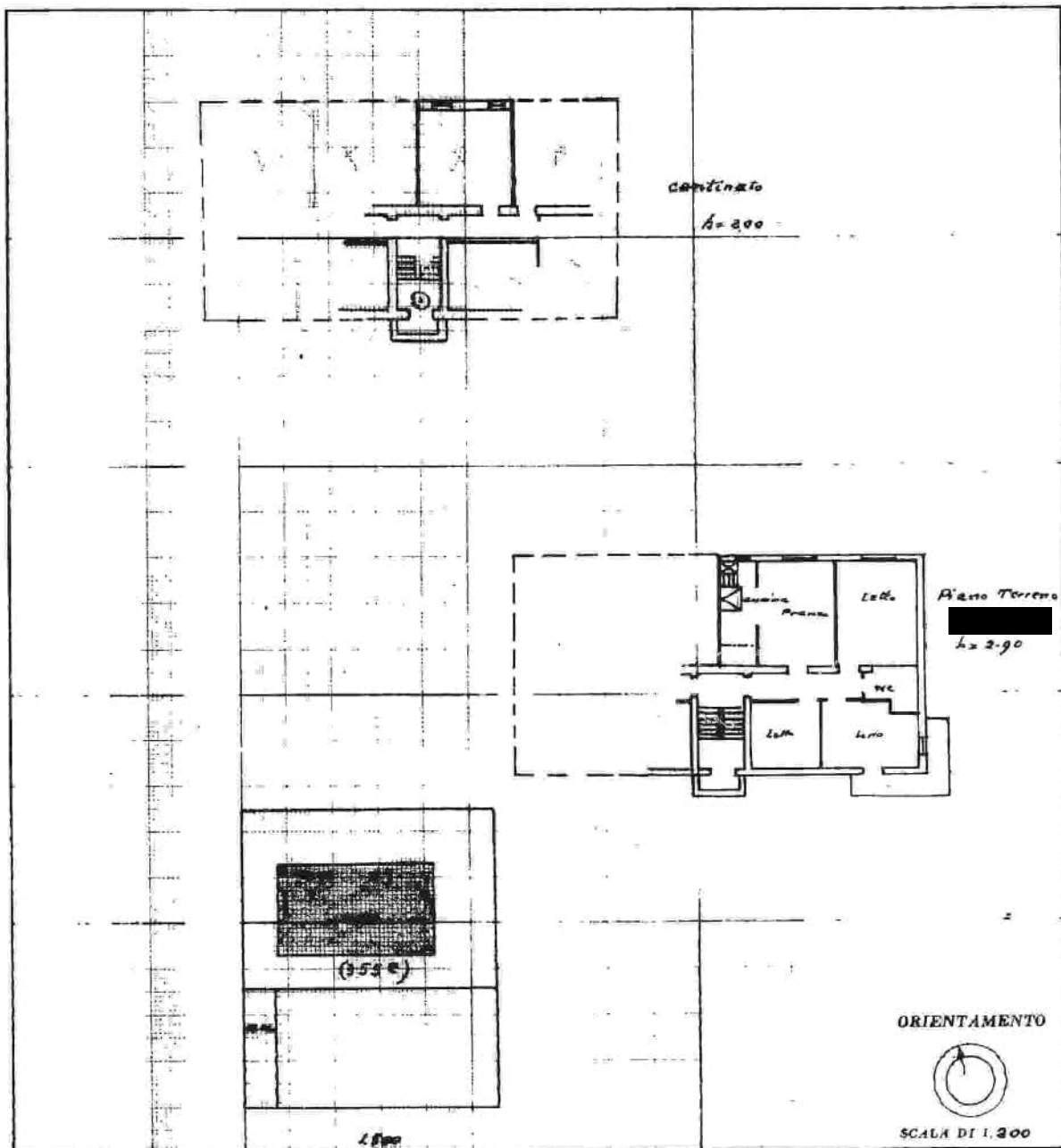

SPAZIO RISERVATO PER LE ANNOTAZIONI D'UFFICIO

DATA

PROT. N°

70

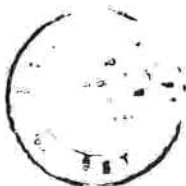

ISTITUTO POLIGRAFICO DEL BRNO



MODULARIO
F. 10/1986-497



MINISTERO DELLE FINANZE

DIREZIONE GENERALE DEL CATASTO E DEI SERVIZI TECNICI ERARIALI

142 NUOVO CATASTO EDILIZIO URBANO

Lire
150

(R. DECRETO-LEGGE 15 APRILE 1958, N. 632)

Planimetria dell'immobile situato nel Comune di Este Via PROSDOCIMI, 28

Ditta [REDACTED]

Allegata alla dichiarazione presentata all'Ufficio Tecnico Erariale di PADOVA

N.C.T.			H.C.E.U.					
Fca	All.	Mura	Sex	Fca	All.	Mura	SUB	SUB
13	-	638	U	13	-	638	-	-

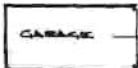

PIANTA PIANO TERRA H:200

ORIENTAMENTO



SCALA DI 1:200

SPAZIO RISERVATO PER LE ANNOTAZIONI D'UFFICIO

DATA
PROT. N°

10 NOV 1986 - 29676

F 13
M 638
S -

