

MODULARIO
F. - rig. rend. - 497



MINISTERO DELLE FINANZE
DIREZIONE GENERALE DEL CATASTO E DEI SERVIZI TECNICI ERARIALI

Mod. B (Nuovo Catasto Edilizio Urbano)

Lire
200

NUOVO CATASTO EDILIZIO URBANO

(R. DECRETO-LEGGE 13 APRILE 1939, N. 652)

Planimetria dell'immobile situato nel Comune di **FRASSINELLE POL.** Via **G. MONTI**

Ditta [REDACTED] PER INTERO

Allegata alla dichiarazione presentata all'Ufficio Tecnico Erariale di **— ROVIGO —**

PIANO TERRA H=4.80 m.

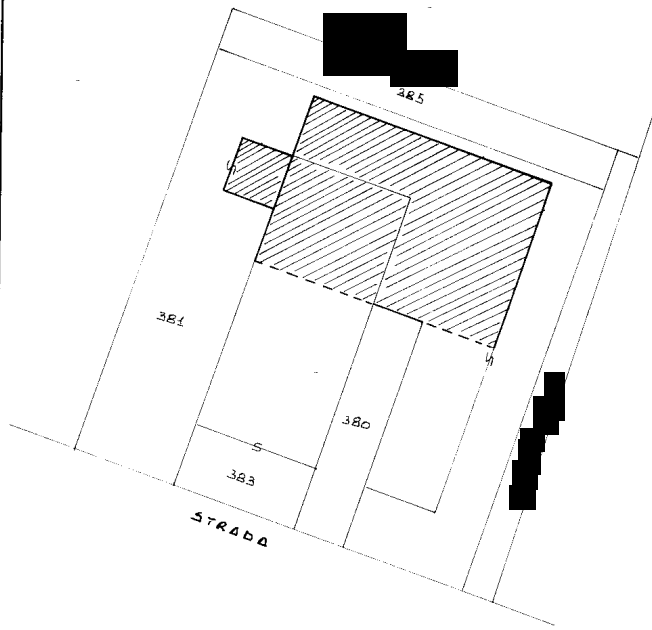
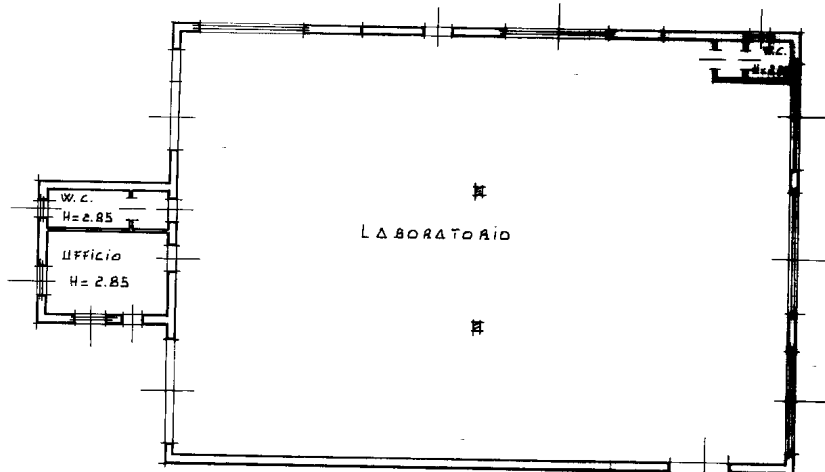

ALTRA
UNITA'

COMUNE DI FRASSINELLE POL.
FOGLIO N. 6 M.M. 383 - 381
PLANIMETRIA SCALA 1:500

ORIENTAMENTO



SCALA DI I. 200

SPAZIO RISERVATO PER LE ANNOTAZIONI D'UFFICIO

DATA **29 Set. 1987**
PROT. N° **528**

6
383 — 381
2 — 1

425

