

**Agenzia del Territorio
CATASTO FABBRICATI
Ufficio Provinciale di
Rovigo**

Dichiarazione protocollo n. RO0074290 del 20/09/2005

Planimetria di u.i.u. in Comune di Rovigo

Via Sacro Cuore

civ. SNC

Identificativi Catastali:

Sezione: RO

Foglio: 26

Particella: 30

Subalterno: 260

Compilata da:

Iscritto all'albo:
Geometri

Prov. Verbano Cusio Ossol N. 428

Scheda n. 1

Scala 1:200

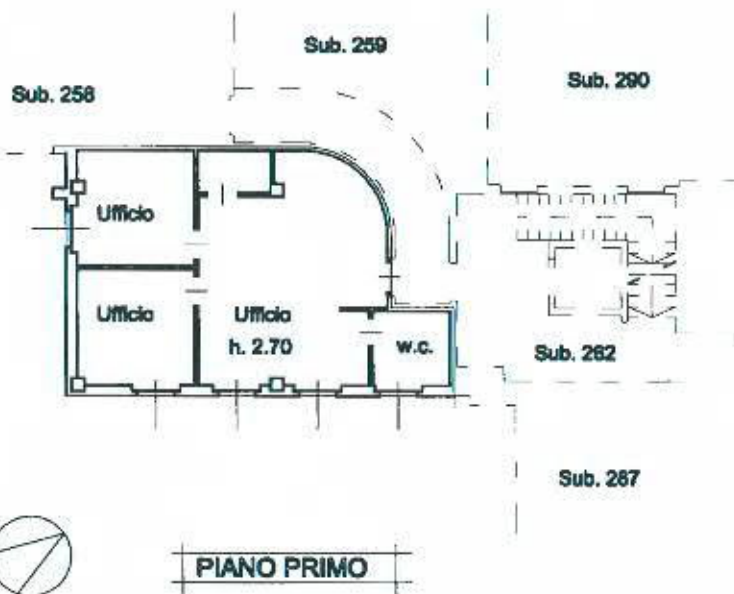

Catasto dei Fabbricati - Situazione al 18/07/2017 - Comune di ROVIGO (H620) - < Sez. Urb.: RO - Foglio: 26 - Particella: 30 - Subalterno: 260 >
VIA DEL SACRO CUORE SNC piano: 1;

Ultima planimetria in atti

Data: 18/07/2017 - n. T36524 - Richiedente: PNNFBA57T12I938C

Totale schede: 1 - Formato di acquisizione: A4(210x297) - Formato stampa richiesto: A4(210x297)