

**Agenzia del Territorio  
CATASTO FABBRICATI  
Ufficio Provinciale di  
Padova**

Dichiarazione protocollo n. PD0141372 del 10/06/2004

Planimetria di u. i. u. in Comune di San Pietro Viminario

Via Cristo

civ.

Identificativi Catastali:

Sezione:  
Foglio: 3  
Particella: 338  
Subalterno: 6

Compilata da:

Iscritta all'albo:  
Geometri

Prov. Padova

N. 3480

Scheda n. 1

Scala 1:200

## PIANO TERRA



## PIANO PRIMO



Ultima planimetria di atto

Data: 12/07/2022 - n. T248688 - Richiedente: TRTRRT58M23C967B

Formato scheda: F - Formato di acquisizione: A4(210x297) - Formato stampa richiesto: A4(210x297)

14/04/2021  
Particella 338 - Subalterno 6 >

Catasto dei Fabbricati - Situazione al 12/07/2022 - Comune di SAN PIETRO VIMINARIO (120) - Foglio 3 - Particella 338 - Subalterno 6 >  
Firmato Da: TORRELLA ROBERTO Emesso Da: ARUBAPEC S.P.A. NG CA 3 Serial#: 3c5cceb5dea576a06380b07506d200811



**Agenzia del Territorio  
CATASTO FABBRICATI  
Ufficio Provinciale di  
Padova**

Dichiarazione protocollo n. PD0004209 del 12/07/2004

Planimetria di u.s.u. in Comune di San Pietro Viminario

Via Cristo

civ.

Identificativi Catastali:

Sezione:  
Foglio: 3  
Particella: 338  
Subalterno: 7

Compilata da:

Iscritto all'albo:  
Geometri

Prov. Padova

N. 3480

Scheda n. 1

Scala 1:200

PIANO TERRA  
H=270



PIANO PRIMO  
H=270



Planimetria in atti

Data: 12/07/2022 - n. 1248689 - Richiedente: TRTRRT58M23C967B

Codice scheda: I - Formato di acquisizione: A4(210x297) - Formato stampa richiesto: A4(210x297)

Firmato Da: TORTELLI ROBERTO Emesso Da: ARUBAPEC S.P.A. NG CA 3 Serial#: 3c5cceb5ee576a06380b07506d200811

Agenzia delle Entrate  
CATASTO FABBRICATI  
Ufficio Provinciale di  
Padova

**ELABORATO PLANIMETRICO**  
Completato da:  
[scritto all'albo:  
Geometri  
Prov. Padova N. 3480

Comune di San Pietro Viminario Protocollo n. PD0083473 del 30/03/2015  
Sezione: Foglio: 3 Particella: 338 Tipo Mappale n. del

Dimostrazione grafica dei subalterni Scala 1 : 500

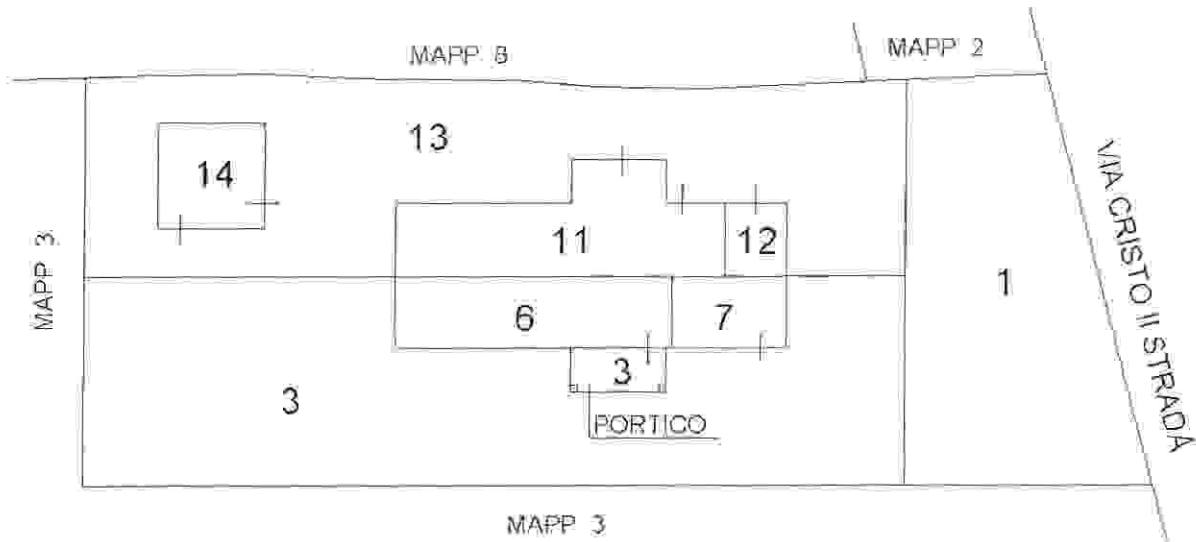

PIANO TERRA

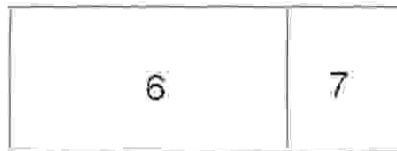

PIANO PRIMO



N=2800

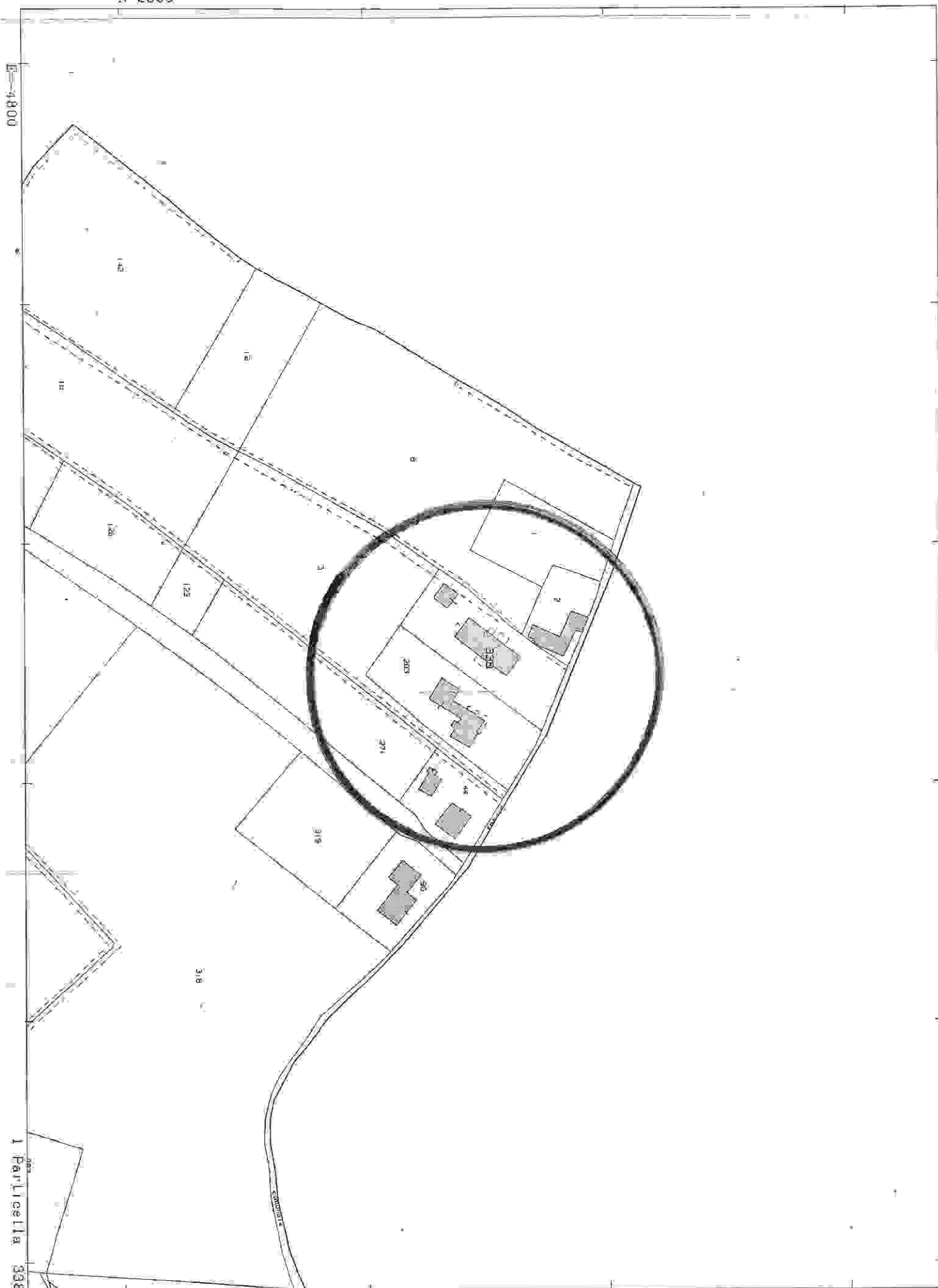

I Particella 338

Direzione Provinciale di Padova      Ufficio Provinciale - Territorio - Direttore SARACO RODOLFO  
 Via Tel. (049) euro)

Firmato Da: TORTELLO ROBERTO Emesso Da: ARUBAPEC S.P.A. NG CA 3 Serial#: 3c5ccec5dea576a06380b07506d200811

