



ELABORATO PLANIMETRICO

Agenzia del Territorio
CATASTO FABBRICATI
Ufficio Provinciale di
Padova

Comune di Campodarsego

Protocollo n. PD0055647

del 11/03/2005

Sezione: B

Foglio: 10

Particella: 2

Tipo Mappale n.

del

Dimostrazione grafica dei subalterni

Scala 1 : 500

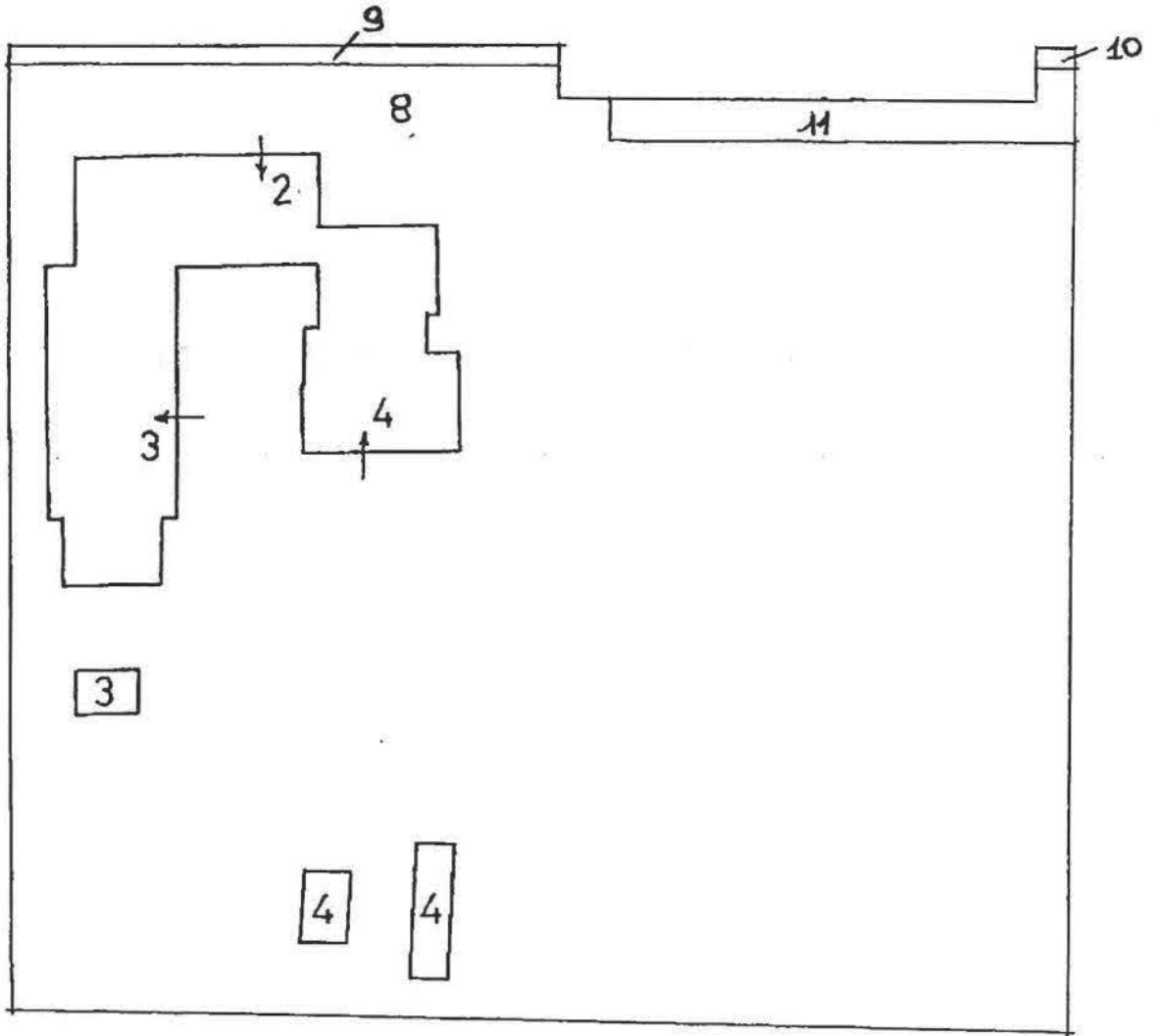

piano terra

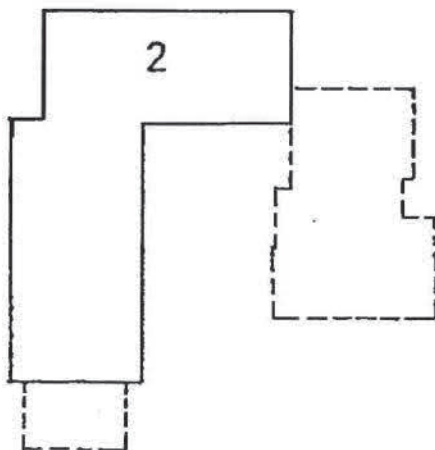

piano primo



Elaborato Planimetrico - Catasto dei Fabbricati - Situazione al 11/04/2022 - Comune di CAMPODARSEGO(B524) - < Sez. urbana - Foglio 13 Particella 2 >

MODULARE: 497



MINISTERO DELLE FINANZE
 DIPARTIMENTO DEL TERRITORIO
CATASTO EDILIZIO URBANO (RDL 13-4-1939, n. 652)

MOD. BN (CEL)



Planimetria di u.i.u. in Comune di CAMPODARSEGO via OLMO civ. 6

N.C.T.			N.C.E.U.				
FG.	ALL.	MN.	SEZ.	FG.	ALL.	MN.	SUF.
13	-	2	B	10	--	2	2

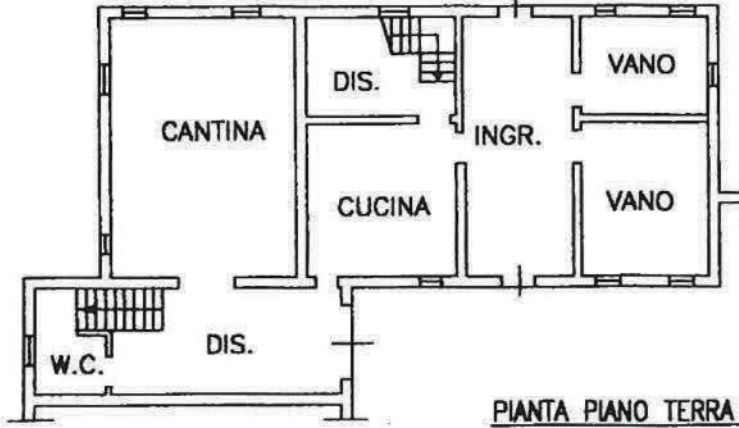

PIANTA PIANO TERRA H=2.37

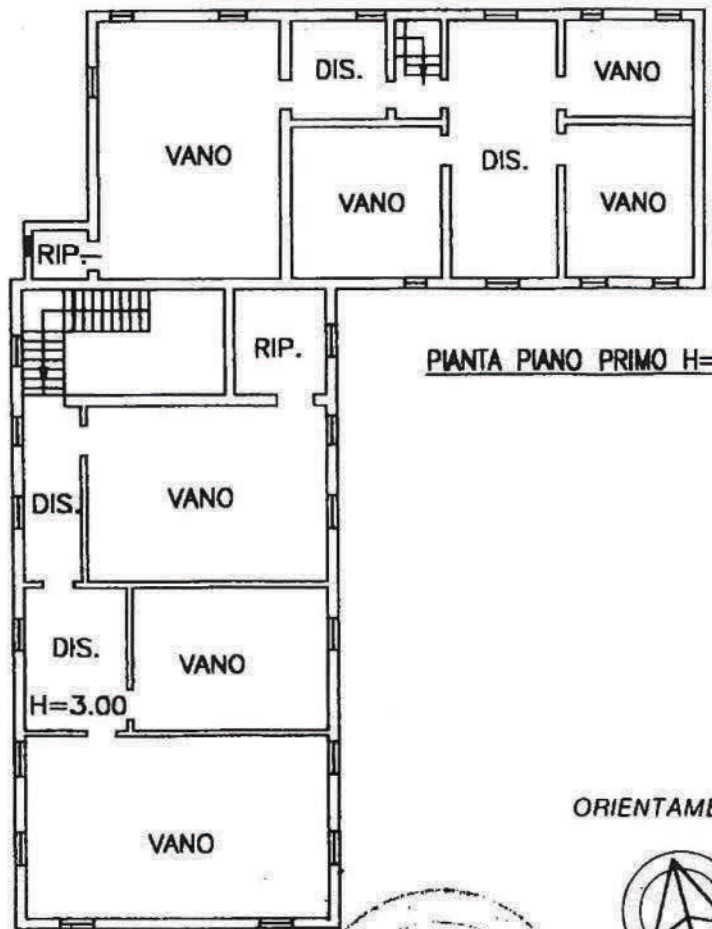

PIANTA PIANO PRIMO H=2.37

H=3.00

ORIENTAMENTO



SCALA DI 1:200

Dichiarazione di N.C.
 Denuncia di variazione

RISERVATO ALL'UFFICIO

13/04/2001

Richiedente: CRISTALDI PIERLUIGI - CTU - Ultima

Data di presentazione: 13/04/2001 - Foglio 1 di 1 - Formato di acq.: A4

Firmato Da: CRISTALDI PIERLUIGI

2ab55d734850bf

Roma - Istituto Poligrafico e Zecca dello Stato - P.V.
 Catasto dei Fabbricati - Situazione al 11/04/22 - Comune di CAMPODARSEGO (B524) - Foglio 13 Particella 2 - Subalterno 2 - Via OLMO 6 Piano T-1

MODULO ARIC
4.2.1.1. 497



MINISTERO DELLE FINANZE
DIPARTIMENTO DEL TERRITORIO
CATASTO EDILIZIO URBANO (RDL 13-4-1939, n. 652)

MOD. BN (CEL)



Planimetria di u.i.u. in Comune di CAMPODARSEGO via OLMO civ. 8

N.C.T.			N.C.E.U.				
FG.	ALL.	MN.	SEZ.	FG.	ALL.	MN.	SUI
13	-	2	B	10	--	2	3

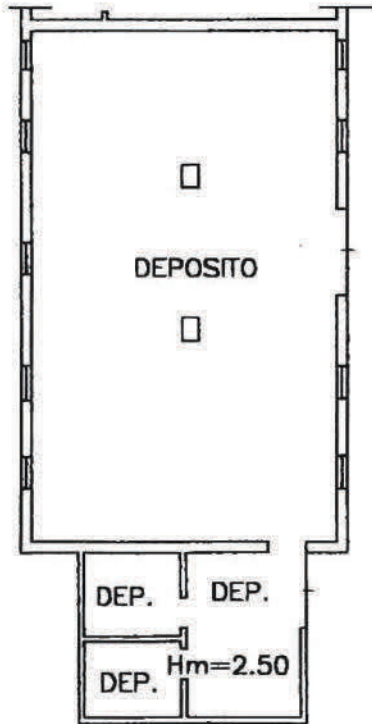

PIANTA PIANO TERRA H=3.00

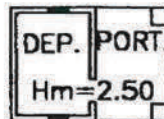

ORIENTAMENTO



SCALA DI 1: 200

RISERVATO ALL'UFFICIO

Dichiarazione di N.C.
Denuncia di variazione

Catasto dei Fabbricati - Situazione al 11/04/2022 - Comune di CAMPODARSEGO (8524) - < Foglio 13 Particella 2 Subalterno 3 > VIA OLMO 8 Piano T

MOD. ARIC
497



MINISTERO DELLE FINANZE
DIPARTIMENTO DEL TERRITORIO
CATASTO EDILIZIO URBANO (RDL 13-4-1939, n. 652)

MOD. BN (CEI)



Planimetria di u.i.u. in Comune di CAMPODARSEGO via OLMO civ. 8

N.C.T.			N.C.E.U.				
FG.	ALL.	MN.	SEZ.	FG.	ALL.	MN.	SU.
13	-	2	B	10	--	2	3



PIANTA PIANO TERRA H=3.00

DEPOSITI

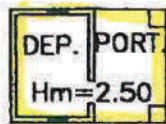

ORIENTAMENTO



SCALA DI 1:200

Roma - Istituto Poligrafico e Zecca dello Stato - P.V.

Catasto del Fabbricati - Situazione al 11/04/2022 - Comune di CAMPODARSEGO (B.524) - c. Foglio 13 Particella 2 Subaltemo 3 > VIA OLMO 8 Piano T

Dichiarazione di N.C.
Denuncia di variazione

RISERVATO ALL'UFFICIO

Data di presentazione: 13/04/2001
Formato di acc.: A4
Firmato Da: CRISTALDI PIERLUIGI

Richiedente: CRISTALDI PIERLUIGI - CTU - Ultima

089352ab55d734850bf

MODULARI)
312 n. 497



MINISTERO DELLE FINANZE
DIPARTIMENTO DEL TERRITORIO

CATASTO EDILIZIO URBANO (RDL 13-4-1939, n. 652)

MOD. BN (CEI)

1137
200
10

Planimetria di u.i.u. in Comune di **CAMPODARSEGO** via **OLMO** civ. **10**

N.C.T.			N.C.E.U.				
FG.	ALL.	MN.	SEZ.	FG.	ALL.	MN.	SUE
13	-	2	B	10	--	2	4

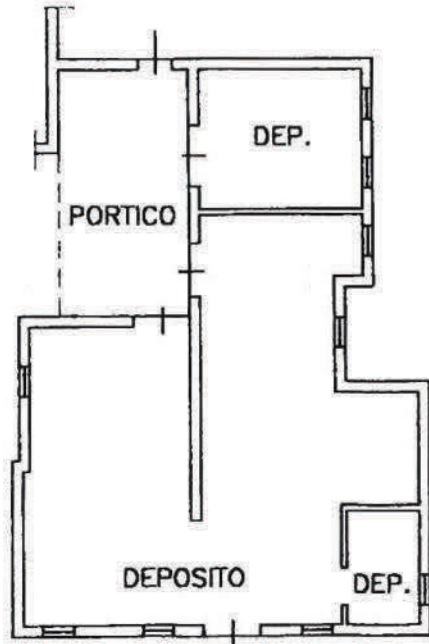

PIANTA PIANO TERRA H=3.00

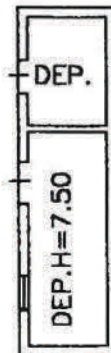
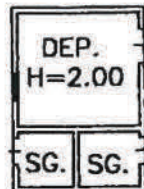

ORIENTAMENTO



SCALA DI 1:200

Dichiarazione di N.C.
Denuncia di variazione

RISERVATO ALL'UFFICIO

Comune di CAMPODARSEGO (B-524) - Foglio 13 Pendenza 2 Subalterno 4 - VIA OLMO Piano T.

Richiedente: CRISTALDI PIERLUIGI - CTU - Ultima

352ab55d734850bf

MODULARI
3.1.1.0.497



MINISTERO DELLE FINANZE
DIPARTIMENTO DEL TERRITORIO
CATASTO EDILIZIO URBANO (RDL 13-4-1939, n. 652)

MOD. BN (CEI)



Planimetria di u.i.u. in Comune di **CAMPODARSEGO** via **OLMO** civ. **10**

N.C.T.			N.C.E.U.				
FG.	ALL.	MN.	SEZ.	FG.	ALL.	MN.	SUE
13	-	2	B	10	--	2	4

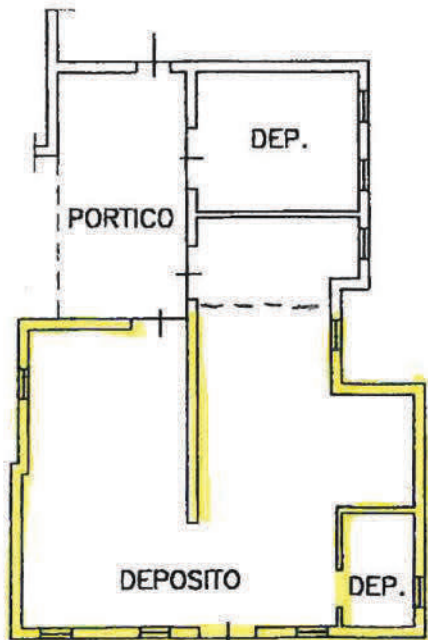

PIANTA PIANO TERRA H=3.00

DEMOLITI

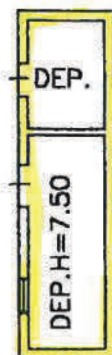
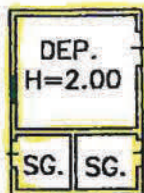

ORIENTAMENTO



SCALA DI 1:200

Dichiarazione di N.C.
Denuncia di variazione

RISERVATO ALL'UFFICIO