

Mod. N. 32      Reg. N.    732  
Prot. N.        35531

Diritti  
di Segreteria  
L. 50



# COMUNE DI PADOVA

DIV. III - LL.PP. - RIP. V AMMINISTRATIVA

LICENZA di costruzione fabbricato, -

IL SINDACO

- Vista la domanda in data **25 giugno 1973**

presentata da **lla Soc. [redacted]**

- sede in **Via Altinate n. 12 - Int. 15**

- per ottenere la licenza di costruzione fabbricato, ad uso abitazione in **Via Pelosa-Dini-Onesti,**

sui Mapp. N. **327**

Foglio **82** - Sezione **===**

- Udito il parere dell'Ufficiale Sanitario;

- Udito il parere favorevole della Commissione Edilizia ed Ornato,  
espresso in data **19 luglio 1973**

- Visto l'art. 31 della Legge 17-8-1942 n. 1150 e successive modifiche;

- Rimanendo salvi e impregiudicati i diritti dei terzi;

AUTORIZZA

**lla Soc. [redacted]** a procedere alla costruzione del fabbricato,

mi all' art. 24 della legge 4/3/1959 n. 171  
n. 1150 del 17-8-1942 n. 1150 d. 107  
712 in data 7-8-73  
DUOVA - Succ. 3

AMMOCIA DI IMBRIOLA

nella località suddetta, in conformità ai disegni presentati, con l'obbligo della osservanza, sotto la sua piena responsabilità, di tutte le norme contenute nei regolamenti comunali di edilizia, di igiene, nel R. D. L. 22 Novembre 1937 n. 2105 e nella legge urbanistica 17-8-1942 n. 1150 e successive modifiche.

E' fatto obbligo di apporre in cantiere un cartello di m. 1 x 1,50 con i nominativi dell'impresa, del progettista e del direttore dei lavori. (Art. 11 Reg. Com. di Edilizia e d'Ornato - Circ. Min. del 24-1-1953).

Il progetto, vistato dal Sindaco, dovrà essere conservato diligentemente nel cantiere di lavoro e presentato ad ogni richiesta dei tecnici addetti alla vigilanza dei lavori e degli agenti municipali, unitamente alla presente licenza.

E' rigorosamente vietato dare tinte o vernici su tutto ciò che nell'edificio risulta essere di pietra naturale

Si rammenta l'obbligo di denunciare all'Ufficio del Genio Civile, le opere in conglomerato cementizio armato, ed a struttura metallica, prima dell'inizio dei lavori, in conformità all'art. 4 della legge 5-11-1971 n. 1086.

L'inizio dei lavori dovrà essere tempestivamente segnalato al Sindaco con apposita comunicazione, contenente tra l'altro, il nome del Committente, il direttore dei lavori, l'impresa costruttrice e gli estremi della attestazione dell'avvenuto deposito presso il Genio Civile della denuncia

delle opere con struttura in ca. o metallica. I lavori dovranno avere inizio entro sei mesi dalla data della presente licenza.

Si concede la presente licenza edilizia a condizione che il piano terra sia effettivamente lasciato a portico generale aperto, con le relative finiture.

Inoltre dovranno essere osservate le condizioni poste dal Comando dei Vigili del Fuoco con nota n° 2888/9579/P del 20/7/1973, inviata per conoscenza alla Società medesima.

Padova, 11 SET. 1973

IL SINDACO  
*[Signature]*



P.R.G. - Zona Intensiva "C" - Art. 4 delle norme relative.



AVVERTENZA: Si rammenta l'obbligo per il proprietario del realizzando fabbricato di conseguire il PERMESSO DI ABITABILITA' prima di abitare o far abitare il fabbricato medesimo o parte di esso, a scanso delle sanzioni previste dall'art. 221 del T.U. LL.SS.

Mod. N. 33

Prot. N.

Reg. N. 5130

50



**COMUNE DI PADOVA**

Diritti  
di Segretario  
L. 50

## AUTORIZZAZIONE PER ABITABILITA'

IL SINDACO

Vista la domanda della Ditta

presentata in data **4.2.1975** allo scopo di ottenere l'autorizzazione ad abitare l'edificio posto in Via **Ulisse Dini n. 29**

Mapp. N. **327** Foglio **82** Sez. **Unica**

essendo ultimati i lavori di **Nuova Costruzione -**

In conformità al progetto di cui alla licenza edilizia rilasciata in data **7.9.1973**

Reg. N. **732** Prot. N. **35531/73**

A' sensi dell'art. 221 del Testo Unico LL.SS. 27 luglio 1934, n. 1265,

**AUTORIZZA**

ad abitare l'edificio di cui sopra.

**Padova, li 17 Febbraio 1976**

P.

IL SINDACO



La *tassa di concessione governativa* di L. **240.000**

è stata versata al P° Ufficio I.G.E. di Roma sul c/c n. 9/46000 come da bolletta N. **781** in data **20.1.75**

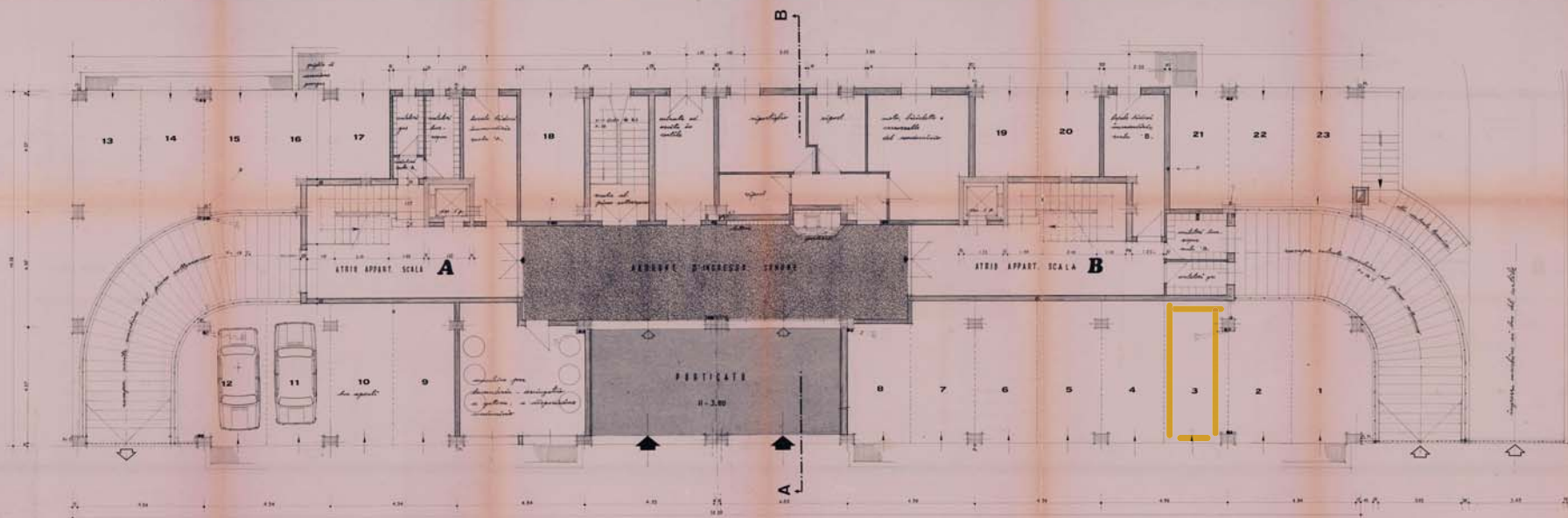

UFFICIO DI ARCHITETTURA  
 DI APPROVAZIONE  
 12/1/74  
 LA COMMISSIONE EDILIZIA  
 ESPRIME PARERE FAVOREVOLA  
 MANIPOLAZIONE  
 A: 25-61U-1974  
 0000001  
 12/1/74

**CONDOMINIO "RESIDENCE 3"**  
*pianta piano terra*  
 Scala 1:20 Data 10-6-73 PROGETTA Dr. Ing. MARCO ROMAN - TORINO

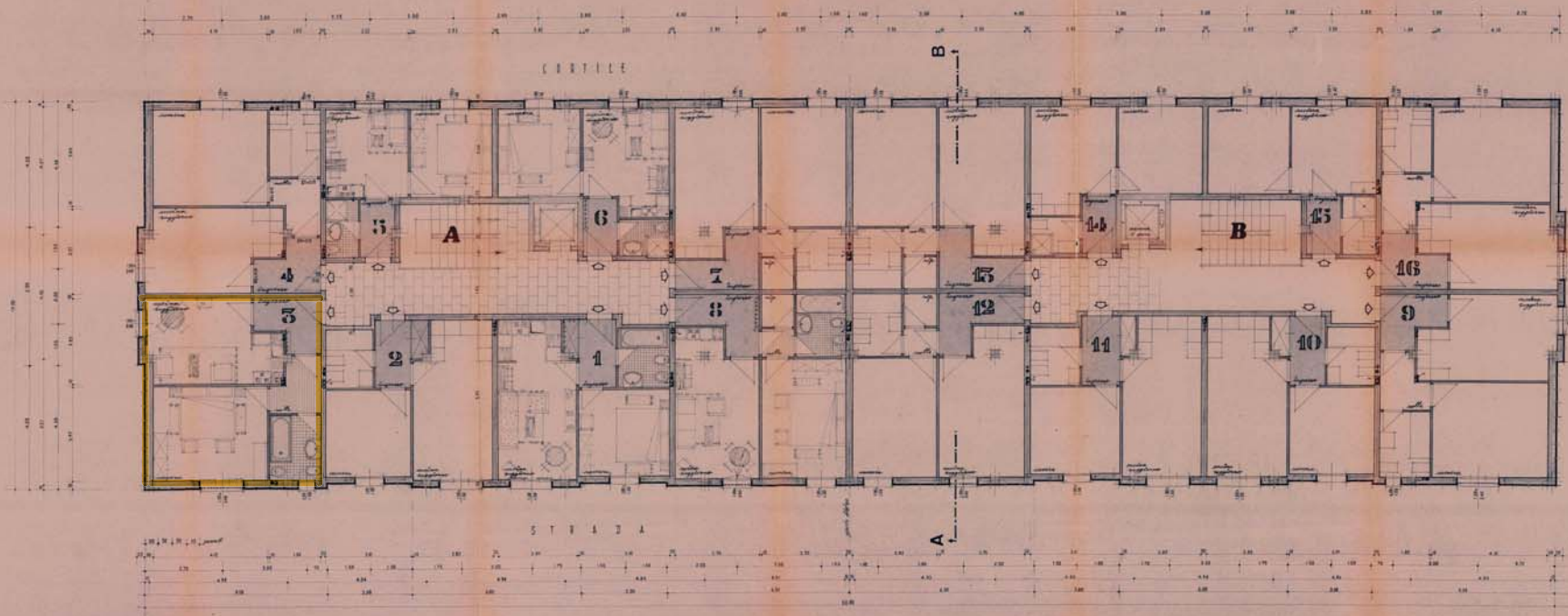

N. 22.000.000  
 SI APPROVA  
 A. LAMBRICO  
 LA COMMISSIONE CONSULENZA  
 FISCALI TAVOLINO  
 MUNICIPIO DI TRIESTE  
 AREA 15-11-1974  
 PRODOTTO DA:

CONDOMINIO "RESIDENCE 3"  
 pianta piano 1°, 2°, 3°, 4°, 5°  
 SCALE 1:50 DATA 12-4-73 PROGETTA DR. ING. MARIO ROMAN - TRIESTE