

1216

MODULARIO  
F. rig. rend. 987



MINISTERO DELLE FINANZE  
DIPARTIMENTO DEL TERRITORIO  
**CATASTO EDILIZIO URBANO** (RDL 13-4-1939, n. 652)

MOD. BN (CEU)

LIRE  
500

127

Planimetria di u.i.u. in Comune di.....PONTEDERA..... via .....C. COLOMBO..... civ. 15.....

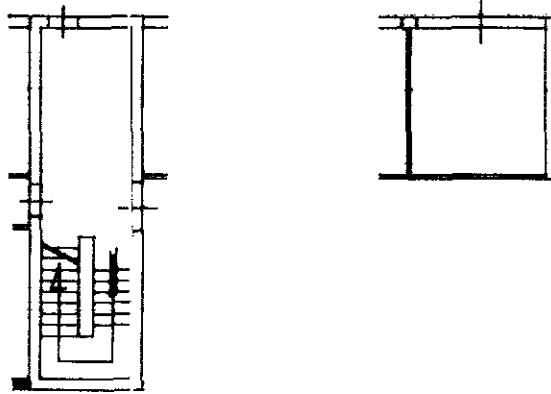

PIANTO TERRENO H=240

ORIENTAMENTO

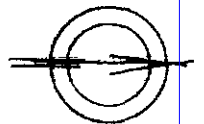

Scala di 1:200

Dichiarazione di N.C.   
Denuncia di variazione

Compilata dal Geom. Giampaolo  
Leoncini  
(Titolo, cognome e nome)

Iscritto all'albo de  
della provincia di P.T.E.D. P.  
data 10.5.95 Firma

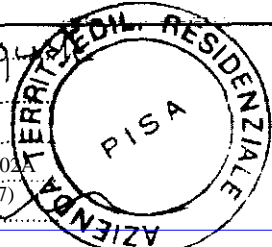

RISERVATO ALL'UFFICIO  
UFFICIO TERRIT. CATASTALE  
PISA  
Mod. 97 n. 910  
In data 22 MAG. 1995  
Buca n. 776

Ultima planimetria in atti  
Identificativi catastali  
Data presentazione: 22/05/1995 - Data: 21/08/2023 - n. T79129 - Richiedente: PNTLSN69R30G702A  
Totalmente formato da acquisizione: A4(210x297) - Formato stampa richiesto: A4(210x297)

man 01  
Catasto dei fabbricati - Situazione al 21/08/2023 - Comune di PONTEDERA (8443) - < Foglio 15 - Particella 326 - Subaltemo 7 >  
VIA CRISTOFORO COLOMBO, n. 15, Piano. T.