

**Agenzia del territorio
CATASTO FABBRICATI**
Ufficio provinciale di
Pisa

Dichiarazione protocollo n. P10091415 del 01/06/2012
Planimetria di u.i.u. in Comune di Ponsacco
Via A. Vanni
civ. 63

Identificativi Catastali:
Sezione: 8
Foglio: 8
Particella: 26
Subalterno: 24

Compilata da:
Luci Daniele
Iscritto all'albo:
Architetti
Prov. Pisa
N. 118

Scala 1: 200

pagina n. 1

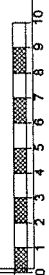
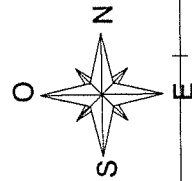
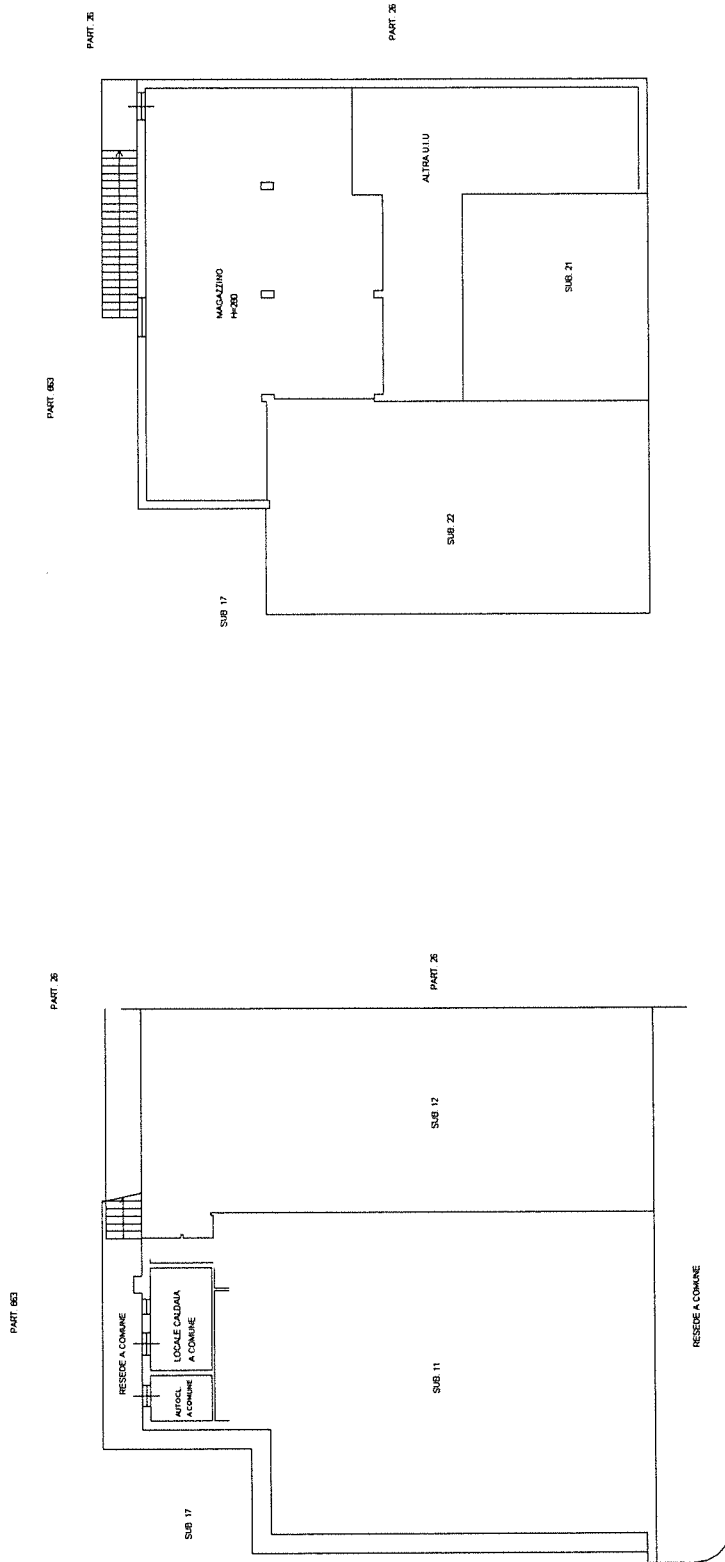

Catasto dei Fabbricati - Situazione al 23/07/2020 - Comune di PONSACCO (G822) - < Foglio: 8 - Particella: 26 - Subalterno: 24 >

Ultima planimetria in atti

Data: 23/07/2020 - n. T288635 - Richiedente: PGNMRC84T08G702F

Totale schede: 1 Formato di acquisizione: A3(297x420) - Formato stampa richiesto: A4(210x297)

Agenzia del Territorio
CATASTO FABBRICATI
Ufficio provinciale di
Pisa

Dichiarazione protocollo n. P10196395 del 20/12/2012
Planimetria di u.i.u. in Comune di Ponsacco
Via A. Vanni

div. 65

Identificativi Catastali:
Sezione: 8
Foglio: 8
Particella: 26
Subalterno: 22

Compilata da:
Redd. Federico
Iscritto all'albo:
Geometri
Prov. Pisa

N. 1507

Scala 1: 200

Arredo a. 1

Ultima planimetria in atti

Data: 23/07/2020 - n. T288633 - Richiedente: PGNMRC84T08G702F

Totale schede: 1 Formato di acquisizione: A3(297x420) - Formato stampa richiesto: A4(210x297)

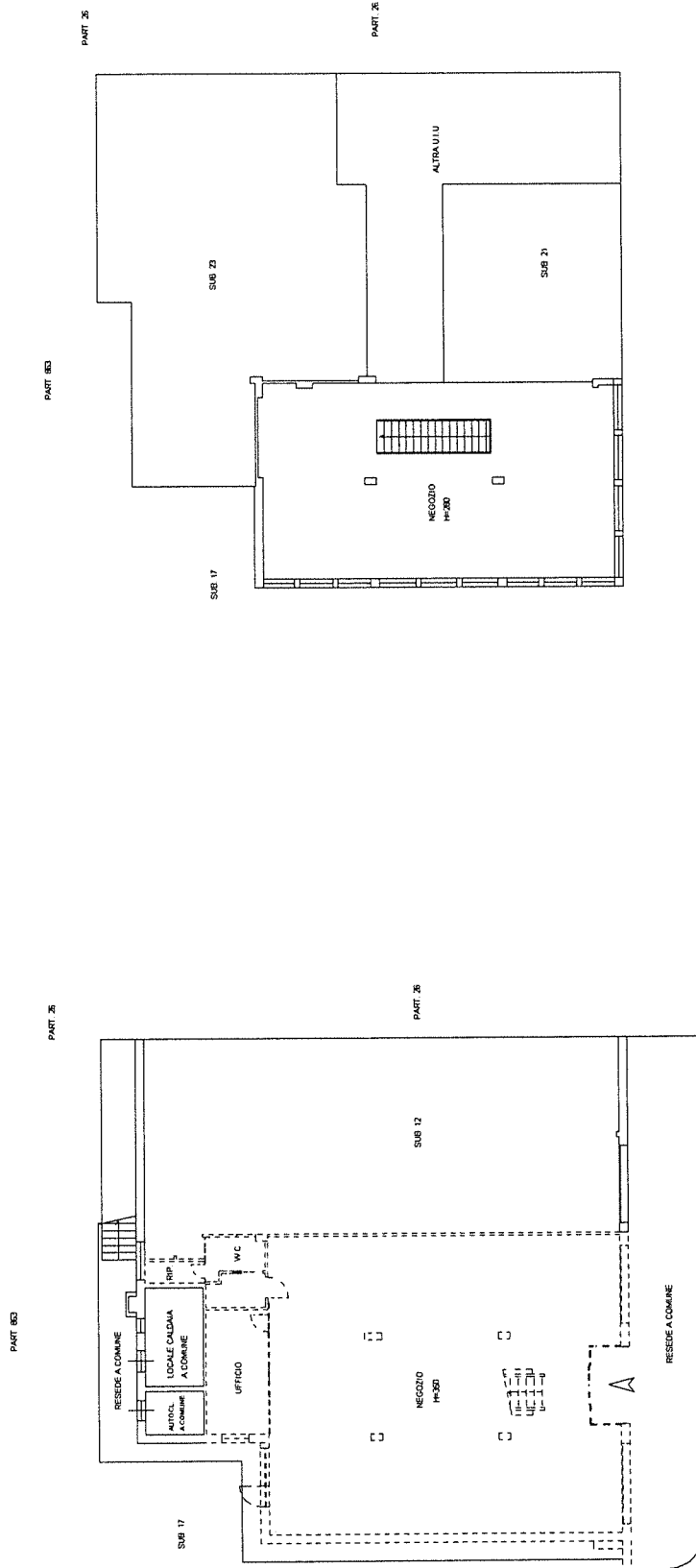

PIANO TERRA

PIANO PRIMO

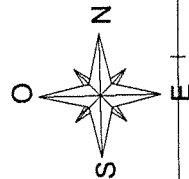

11/001 01
Catasto dei Fabbricati - Situazione al 23/07/2020 - Comune di PONSACCO (G822) - < Foglio: 8 - Particella: 26 - Subalterno: 22 >



**Agencia del territorio
CATASTO FABBRICATI**
Ufficio provinciale di
Pisa

Dichiarazione protocollo n. P10091393 del 01/06/2012
Planimetria di u.i.u. in Comune di Ponsacco
Via A. vanni civ. 65

Identificativi Catastali:
Sezione: 8
Foglio: 8
Particella: 26
Subalterno: 21

Compilata da:
Luigi Demiele
Iscritto all'albo:
Architetti
Prov. Pisa N. 118

Scala 1:200

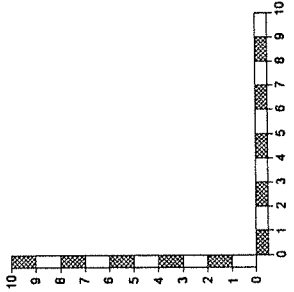
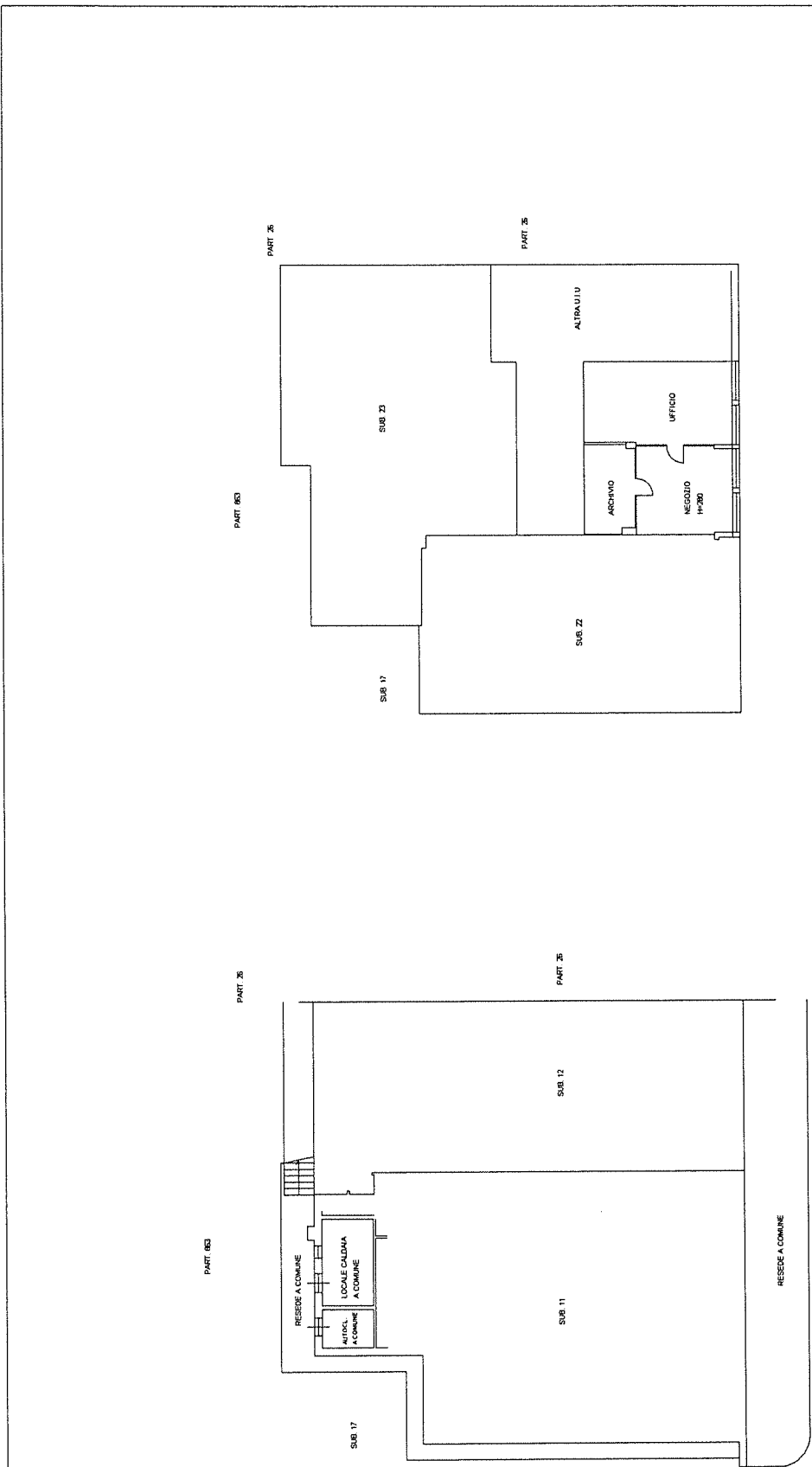

Ultima planimetria in atti