

ALLEGATI

1. RILIEVO FOTOGRAFICO
2. PLANIMETRIA CATASTALE
3. ESTRATTO DI MAPPA
4. VISURA CATASTALE
5. ELENCO DELLE TRASCRIZIONI DEI PIGNORAMENTI
6. LETTERA COMUNE DI MASSA
7. BANDO DI GARA
8. COPIA ATTO DI COMPRAVENDITA BENE 1
9. REGOLAMENTI CONDOMINIALI
10. SITUAZIONE DEBITORIA RELATIVA A CONDOMINIO VIA ZINI
11. SITUAZIONE DEBITORIA RELATIVA A CONDOMINIO VIA TRAVERSA

ALLEGATO 1. RILIEVO FOTOGRAFICO



Figura 1. Fabbricato in via Zini a Marina di Massa

DOTT.SSA SARA MANNINI INGEGNERE VIA DEI CEDRI 15 54100 MASSA TEL. 0585 832306/0585 833977 CELLULARE
3291089060 E-MAIL fra.sara-ms@libero.it/sara@uparchitettura.com
PEC sara.mannini@ingpec.eu P.I. 01201840459 C.F. MNNSRA73P56F023F



Figura 2. Ingresso lato via Zini

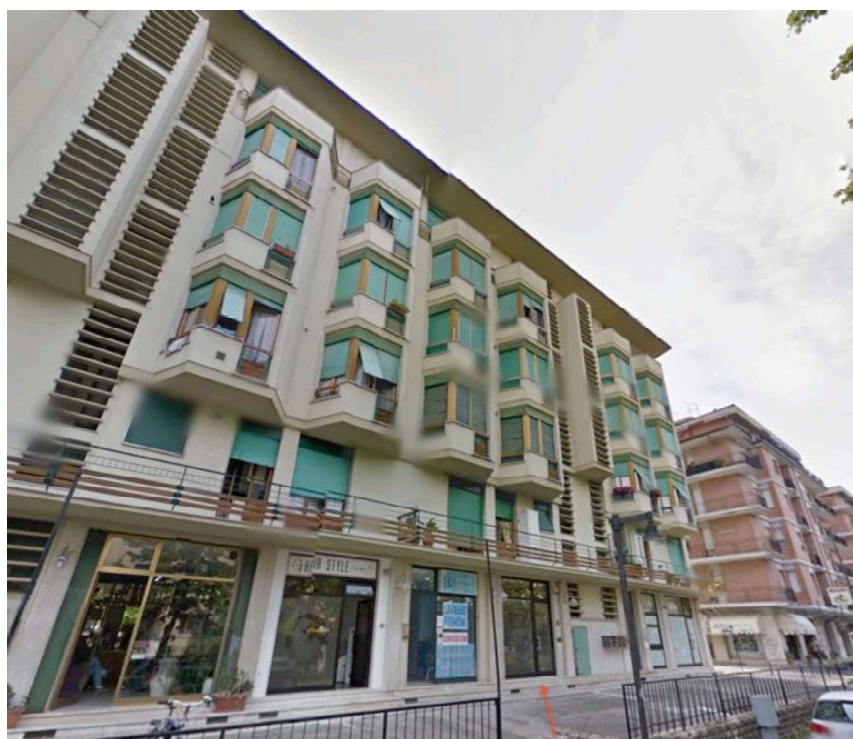
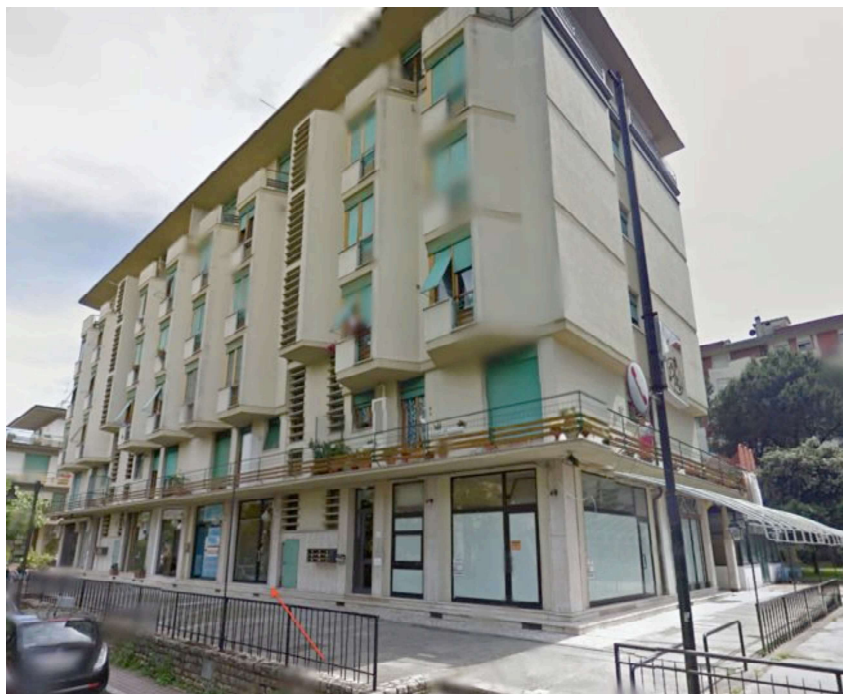

Figura 3. Ingresso lato mare



Figura 4. Ambiente lato via Zini, locale lato mare, bagno

DOTT.SSA SARA MANNINI INGEGNERE VIA DEI CEDRI 15 54100 MASSA TEL. 0585 832306/0585 833977 CELLULARE
3291089060 E-MAIL fra.sara-ms@libero.it/sara@uparchitettura.com
PEC sara.mannini@ingpec.eu P.I. 01201840459 C.F. MNNSRA73P56F023F



Figura 5. Ripostiglio piano terra



Figura 6. Scala di collegamento interrato e piano terra

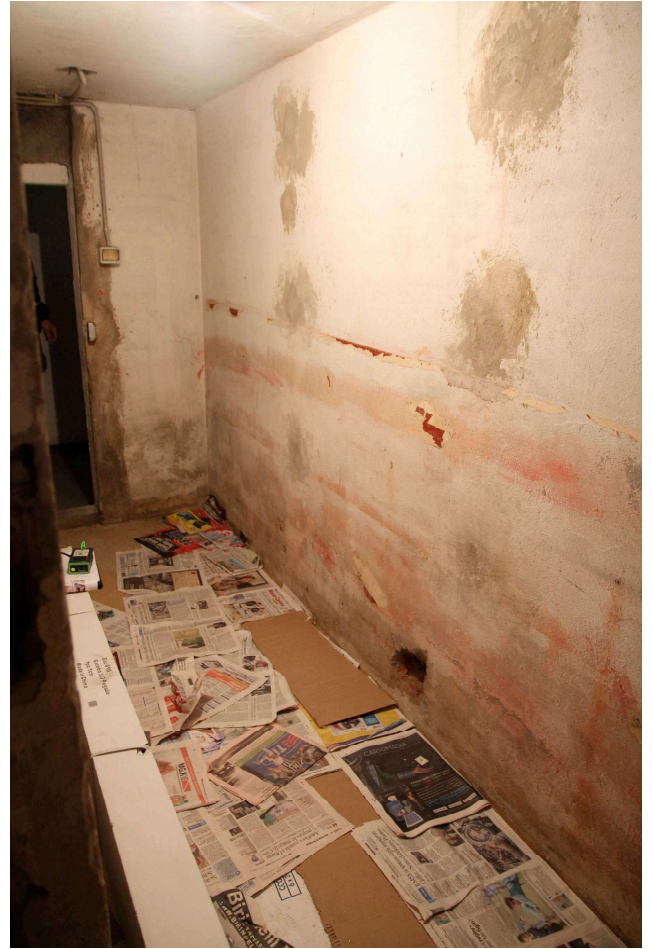

Figure 7 e 8. Locale interrato



Figure 9 e 10. Esterno edificio via Traversa

DOTT.SSA SARA MANNINI INGEGNERE VIA DEI CEDRI 15 54100 MASSA TEL. 0585 832306/0585 833977 CELLULARE
3291089060 E-MAIL fra.sara-ms@libero.it/sara@uparchitettura.com
PEC sara.mannini@ingpec.eu P.I. 01201840459 C.F. MNNSRA73P56F023F



Figura 11. Ingresso condominiale via Traversa



Figura 12. Scala condominiale di accesso a piano interrato



Figura 13.Ingresso Bene 2 Fg.14 Mapp.1813 sub.6

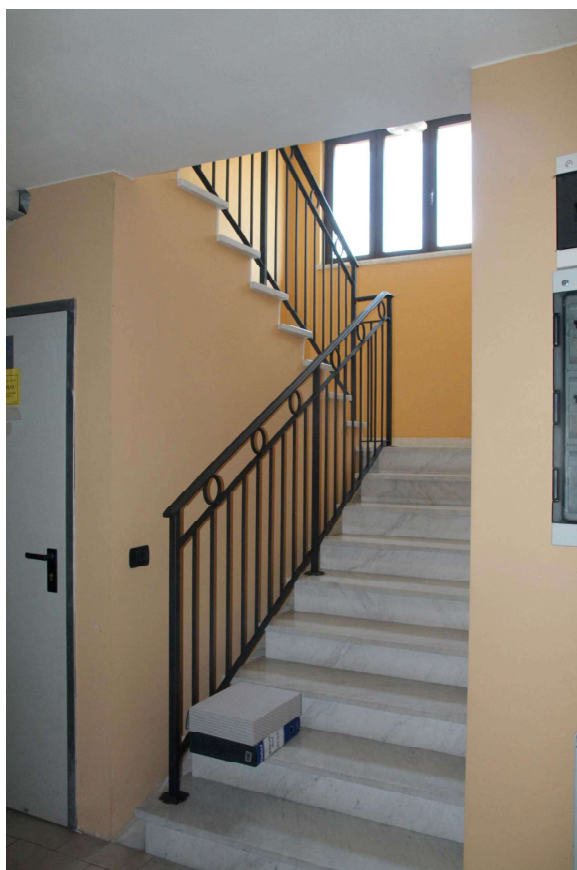

Figure 14. Interno Bene 2 Fg.14 Mapp.1813 sub.6



Figure 15. Interno Bene 2 Fg.14 Mapp.1813 sub.6



Figura 16. Corridoio condominiale



Figura 17. Interno Bene 3 Fg.14 Mapp.1813 sub.33



Figura 18. Interno Bene 4 Fg.14 Mapp.1813 sub.34

ALLEGATO 2. PLANIMETRIE CATASTALE

Nota presentazione: 27/08/1986 - Data: 01/07/2014 - n. MS0044858 - Richiedente MANNINI SRA PROT ASP N 2704 DEL 2014

MODULARIO
T. - Cat. S. T. - 311

MOD. B (Nuovo Catasto Edilizio Urbano)

NUOVO CATASTO EDILIZIO URBANO

16. DECRETO-LEGGE 11 APRILE 1998, N. 43

Planimetria dell'immobile situato nel Comune di MASSA Via ZONA

Ditta XXXXXXXXXX

Allegata alla dichiarazione presentata all'Ufficio Tecnico Erariale di MASSA CAMPARA

comune di MASSA (PT12) - c. Fuglio: 148 Particella: 85 - Subalterno: 2

Ufficio del Fabbricato - Sovvenzione al 01/07/2014 n. 8 punto 1.
VIA DELL'INA ZONA n. 8 punto 1.

SPAZIO RISERVATO PER LE ANNOTAZIONI D'UFFICIO

<p>DATA <u>01/07/2014</u></p> <p>PROT. N° <u>2704</u></p>	<p>PARTITA: <u>8052</u></p> <p>FG: <u>45</u></p> <p>MPP: <u>FF52</u></p> <p>Sub: <u>2</u></p>
---	---

Completata dal GEOMETRA
(Data, nome e cognome del tecnico)

TERESIO PIROLI

Iscritto all'Albo dei GEOMETRI N° 2808

della Provincia di MILANO

DATA 15 LUGLIO 1986

Firma:

Data produzione: 27/08/1986 - Data: 01/07/2014 - n. MS0044858 - Richiedente MANNINI SRA PROT ASP N 2704 DEL 2014
Tot.schede: 1 Formato di acq.: A3(297x420) - Fatt. di scala: 1:1
Ultima Planimetria in atto

DOTT.SSA SARA MANNINI INGEGNERE VIA DEI CEDRI 15 54100 MASSA TEL. 0585 832306/0585 833977 CELLULARE 3291089060 E-MAIL fra.sara-ms@libero.it/sara@uparchitettura.com
PEC sara.mannini@ingpec.eu P.I. 01201840459 C.F. MNNSRA73P56F023F

Data: 01/07/2014 - n. MS0044862 - Richiedente MANNINI SRA PROT ASP N 2704 DEL 2014

**Agenzia del Territorio
CATASTO FABBRICATI
Ufficio Provinciale di
Massa**

Dichiarazione protocollo n. MS0030045 del 16/05/2006	
Planimetria di u.i.u. in Comune di Montignoso	
Via Traversa	d.v. SNC
Identificativi Catastali:	Compilata da: Bertilerenzi Luciano
Sezione:	Iscritto all'albo: Ingegneri
Foglio: 14	Prov. Massa
Particella: 1813	N. 191
Subalterno: 34	

Scheda n. 1 Scala 1:200

Catasto dei Fabbricati - Situazione al 01/07/2014 - Comune di MONTIGNOSO (0799) - Foglio: 14 Particella: 1813 - Subalterno 34 -
VIA DELLA TRAVERSA SNC piano: S1;

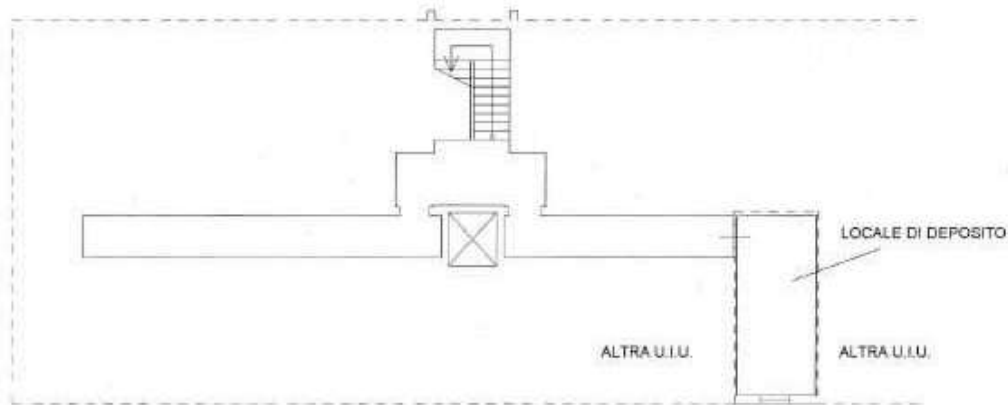

PIANO INTERRATO

H=2.50mt.

NORD



Ultima Planimetria in atti

Data: 01/07/2014 - n. MS0044862 - Richiedente MANNINI SRA PROT ASP N 2704 DEL 2014

Tot.schede: 1 - Formato di acq.: A4(210x297) - Fatt. di scala: 1:1

Data: 01/07/2014 - n. MS0044861 - Richiedente MANNINI SRA PROT ASP N 2704 DEL 2014

**Agenzia del Territorio
CATASTO FABBRICATI
Ufficio Provinciale di
Massa**

Dichiarazione protocollo n. MS0030045 del 16/05/2006	
Planimetria di u.i.u. in Comune di Montignoso	
Via Traversa	civ. SNC
Identificativi Catastali:	Compilata da: Bertilorenzi Luciano
Sezione:	Iscritto all'albo: Ingegneri
Foglio: 14	Prov. Massa
Particella: 1813	N. 191
Subalterno: 33	

Scheda n. 1 Scala 1:200

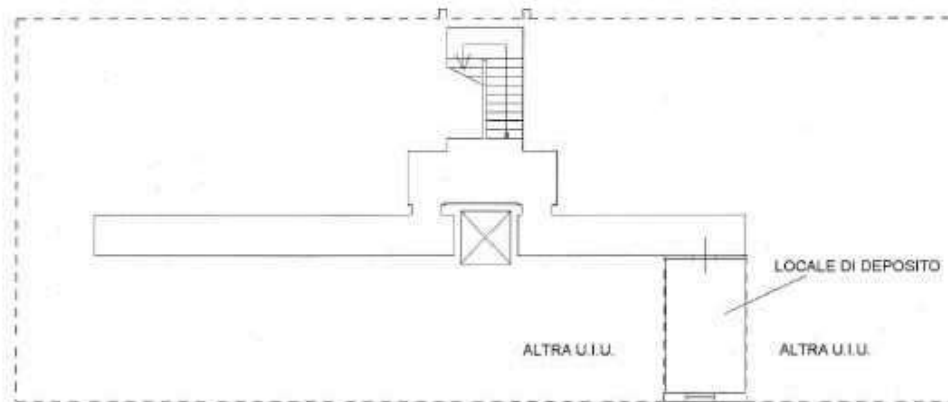

PIANO INTERRATO

H=2.50mt

NORD



Catasto dei Fabbricati - Situazione al 01/07/2014 - Comune di MONTIGNOSO (PO) - Foglio: 14 Particelle: 1813 - Subalterno 33 -
VIA DELLA TRAVERSA SNC piano: SI.

Ultima Planimetria in atti

Data: 01/07/2014 - n. MS0044861 - Richiedente MANNINI SRA PROT ASP N 2704 DEL 2014

Tot.schede: 1 - Formato di acq.: A4(210x297) - Fatt. di scala: 1:1

Data: 01/07/2014 - n. MS0044860 - Richiedente MANNINI SRA PROT ASP N 2704 DEL 2014

**Agenzia del Territorio
CATASTO FABBRICATI
Ufficio Provinciale di
Massa**

Dichiarazione protocollo n. MS0030045 del 16/05/2006	
Planimetria di u.i.u. in Comune di Montignoso	
Via Traversa	civ. SNC
Identificativi Catastali:	Compilata da: Bertilorenzi Luciano
Sezione:	Iscritto all'albo: Ingegneri
Foglio: 14	Prov. Massa
Particella: 1813	N. 191
Subalterno: 6	

Scheda n. 1 Scala 1:200

PIANO INTERRATO

H=2.50mt.

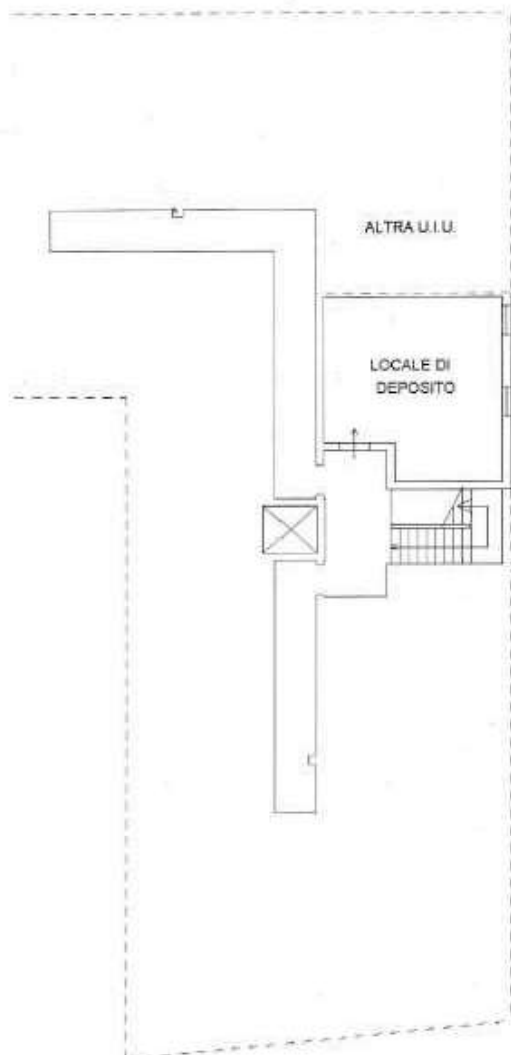

NORD

Catasto dei Fabbricati - Situazione al 01/07/2014 - Comune di MONTIGNOSO (PT679) - Foglio: 14 Particella: 1813 - Subalterno 6 - VIA DELLA TRAVERSA SNC piano: S1

Ultima Planimetria in atti

Data: 01/07/2014 - n. MS0044860 - Richiedente MANNINI SRA PROT ASP N 2704 DEL 2014

Tot.schede: 1 - Formato di acq.: A4(210x297) - Fatt. di scala: 1:1

ALLEGATO 3. ESTRATTO DI MAPPA

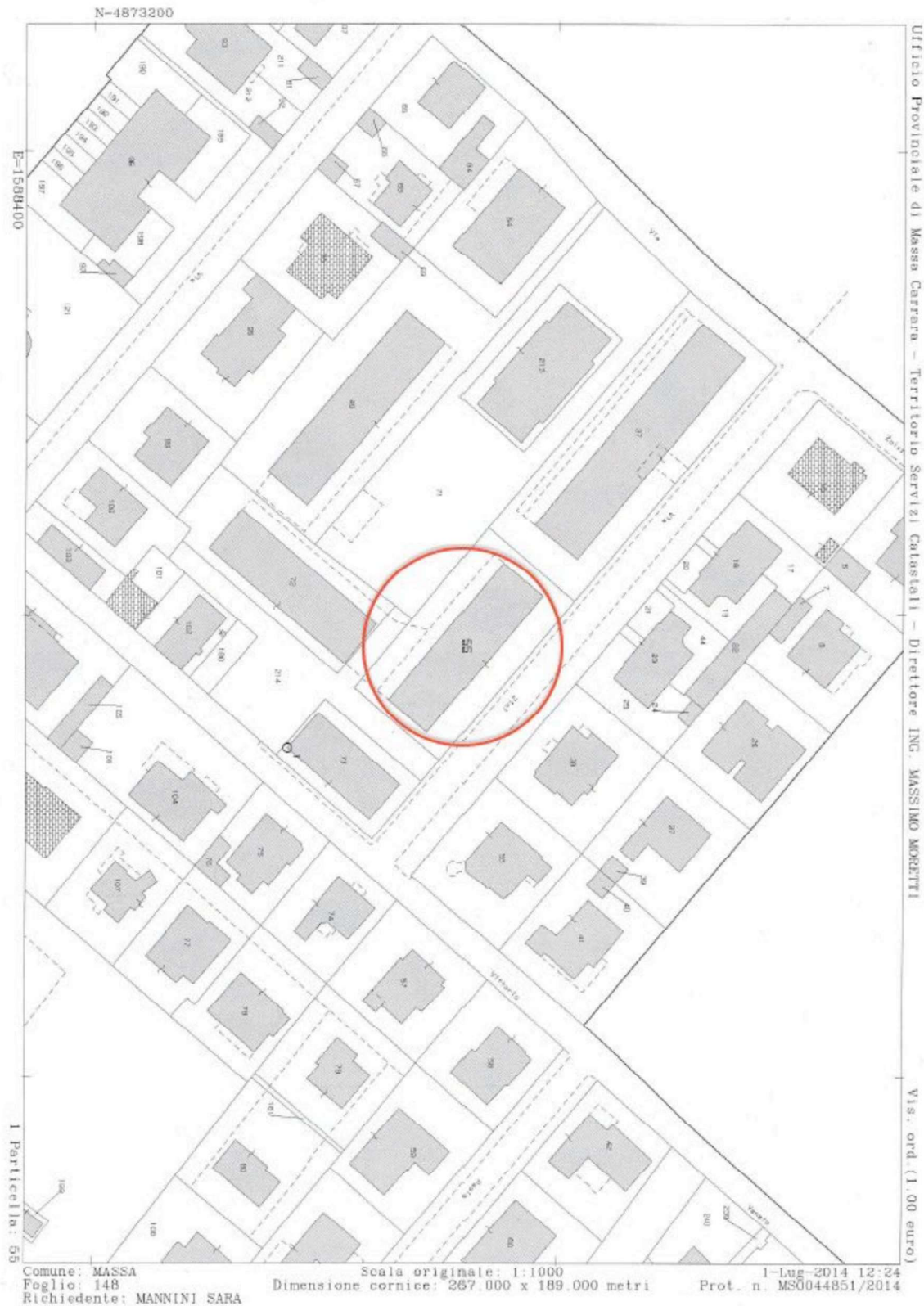

DOTT.SSA SARA MANNINI INGEGNERE VIA DEI CEDRI 15 54100 MASSA TEL. 0585 832306/0585 833977 CELLULARE
3291089060 E-MAIL fra.sara-ms@libero.it/sara@uparchitettura.com
PEC sara.mannini@ingpec.eu P.I. 01201840459 C.F. MNNSRA73P56F023F

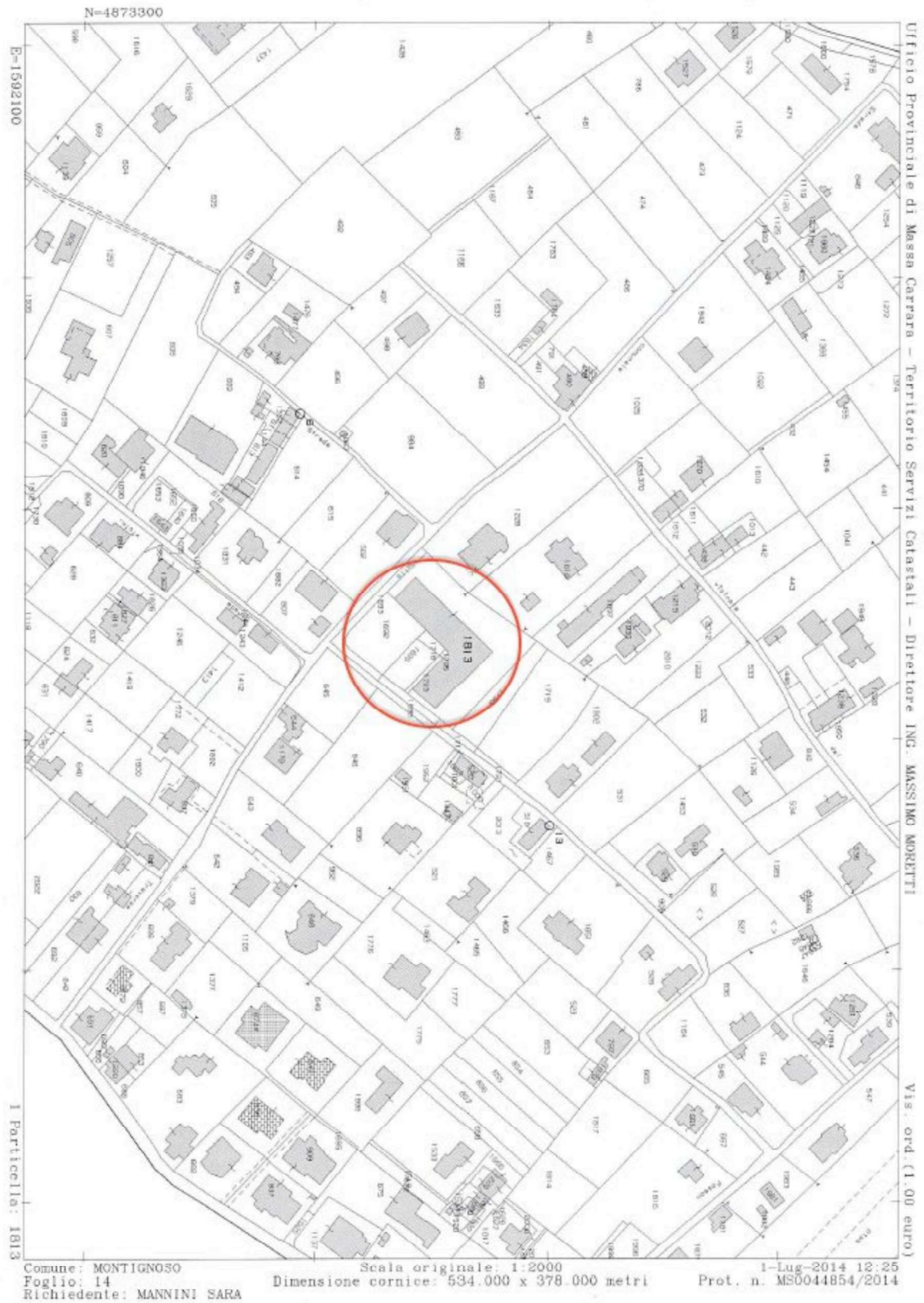

DOTT.SSA SARA MANNINI INGEGNERE VIA DEI CEDRI 15 54100 MASSA TEL. 0585 832306/0585 833977 CELLULARE
 3291089060 E-MAIL fra.sara-ms@libero.it/sara@uparchitettura.com
 PEC sara.mannini@ingpec.eu P.I. 01201840459 C.F. MNNSRA73P56F023F