

MODULARIO
F. rig. rend. 497



MINISTERO DELLE FINANZE
DIREZIONE GENERALE DEL CATASTO E DEI SS TT.EE.
CATASTO EDILIZIO URBANO (RDL 13-4-1939, n. 652)

MOD. BN (CEU)

LIRE
385

Planimetria di u.i.u. in Comune di TRAPANI via BALLOTTELLA (C/DA RILIEVO) CIV. 56

stessa ditta

stessa ditta

stessa ditta

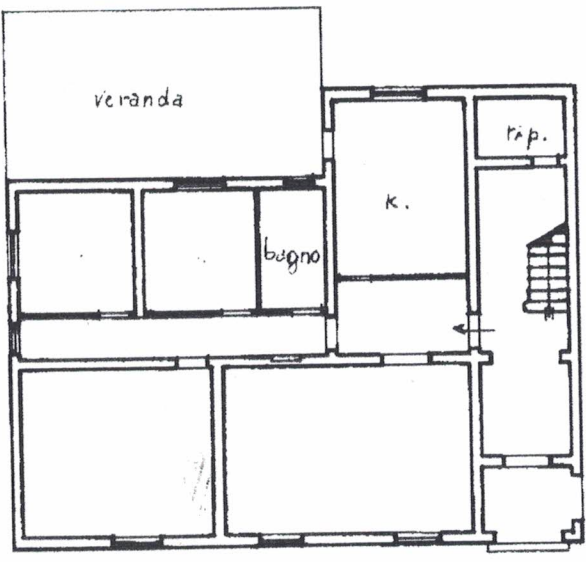

stessa ditta

stessa ditta

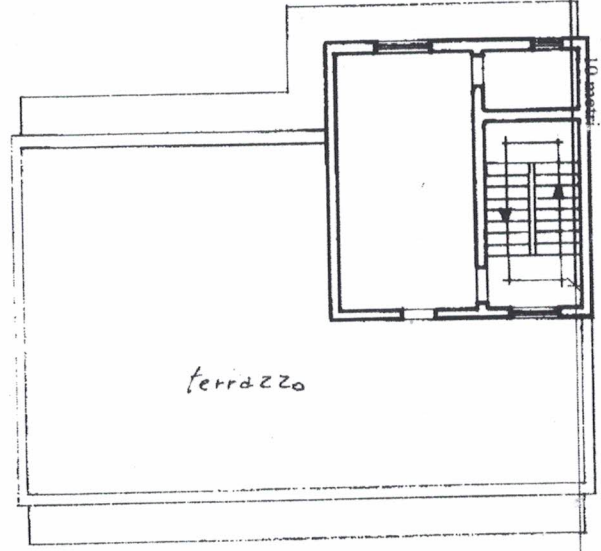

stessa ditta

stessa ditta

PIANO TERRA H=m 3.00

PIANO PRIMO H=m 3.00

ORIENTAMENTO

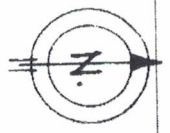

SCALA DI 1:200

0275982

Dichiarazione di N.C.
Denuncia di variazione
Ultima planimetria in atti

Compilata dall' ARCHITETTO
(Titolo: cognome e nome)
VULPETTI NATALE

RISERVATO ALL'UFFICIO

Data presentazione: 16/09/1996 - Data: 22/06/2022 - n. T401387 - Richiedente: RLNSMN76A61D423J
Totale schede: 130 Formato di acquisizione: A4(210x297) - Formato stampa richiesto: A4(210x297)
n. 843 sub 12/04/06

Catasto di Fabbricati - Situazione al 22/06/2022 - Comune di MISILISCEMI(M432) - Foglio 67 - Particella 843 - Subalterno