

Agenzia delle Entrate
CATASTO FABBRICATI
Ufficio Provinciale di
Palermo

Dichiarazione protocollo n. PA0193546 del 26/05/2014

Planimetria di u.i.u. in Comune di Capaci

Via Maria Grazia Costanzo

civ. SNC

Identificativi Catastali:

Sezione:

Foglio: 3

Particella: 2424

Subalterno: 32

Compilata da:
Puleo Vincenzo

Iscritto all'albo:
Architetti

Prov. Palermo

N. 2993

Scheda n. 1

Scala 1:200

Piano Cantinato

Edificio A - Posto Auto - h=2,50

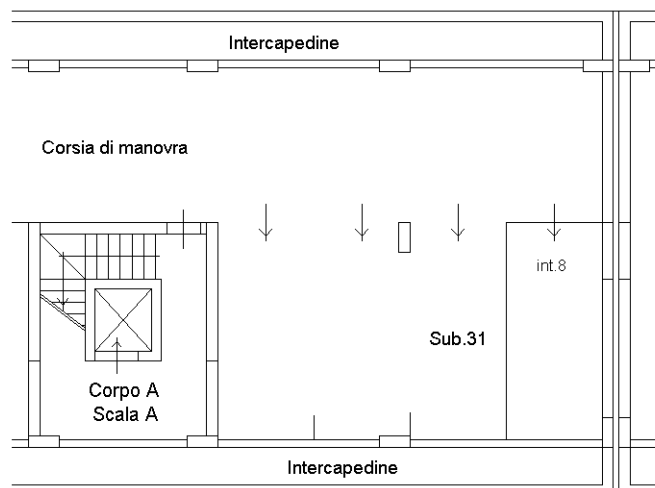

Orientamento



Ultima planimetria in atti

Data: 22/06/2023 - n. T195187 - Richiedente:

Totale schede: 1 - Formato di acquisizione: A4(210x297) - Formato stampa richiesto: A4(210x297)

