

MODULARIO  
F. sig. rend. 497



MINISTERO DELLE FINANZE  
DIREZIONE GENERALE DEL CATASTO E DEI SS.TT.EE.  
**CATASTO EDILIZIO URBANO** (RDL 13-4-1939, n. 652)

MOD. BN (CEU)

LIRE  
**250**

Planimetria di u.i.u. in Comune di MAZARA DEL VALLO via Sen. G. B. RAJA

civ. 28/A

PIANO TERRA  
h = 3.00 m

PIANO PRIMO  
h = 3.00 m

PAOFR

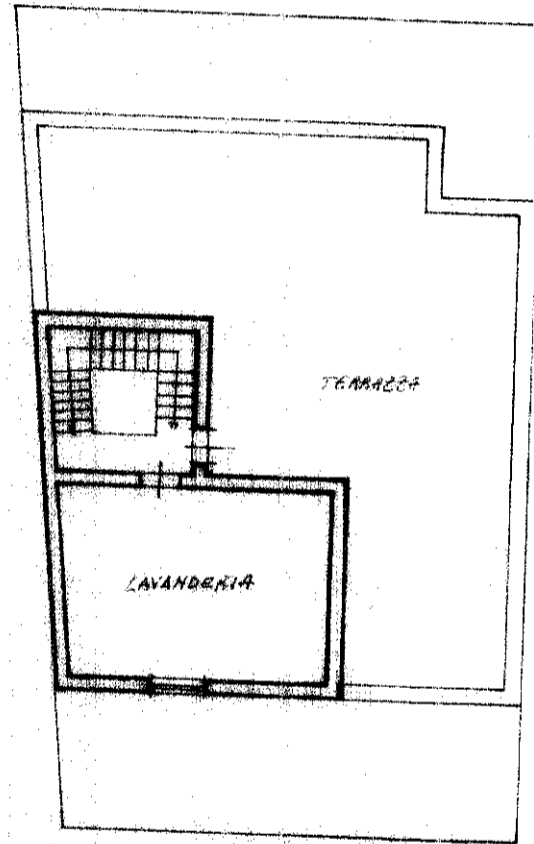
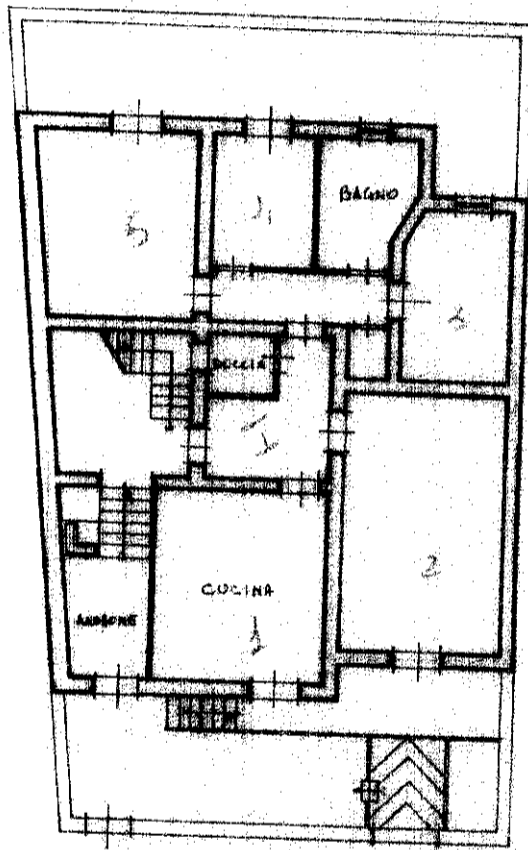

VIA SEN. G. B. RAJA N° 28/A

**1491026**

ORIENTAMENTO



SCALA DI 1:100

Dichiarazione di N.C.   
Denuncia di variazione

Compiata dal ARCHITETTO  
(Titolo cognome e nome)  
BUA LEONARDO

RISERVATO ALL'UFFICIO

Identificativi catastali  
F. 173/A  
n. 3054 sub 1

Iscritto all'albo degli architetti  
della provincia di TRAPANI n. 507  
Data 21/09/2022 Firma Bua Leonardo