

N° - 7700

E-51600

Direzione Provinciale di Agrigento Ufficio Provinciale Territorio Direzione Provinciale Agrigento

Firmato Da: MONACHELLO ANGELO Emesso Da: ARUBAPEC S.P.A. NG CA 3 Serial#: 626c07485bf256d59a40acted8637865

1 Particelle:

Comune: CANICATTI  
Foglio: 68

Scala originale: 1/2000  
Dimensione cornice: 534.000 x 378.000 metri

24-Feb-2021 17.6.53  
Prot. n. T336311/2021

ALLEGATO N. 41



**Agenzia del Territorio  
CATASTO FABBRICATI  
Ufficio Provinciale di  
Agrigento**

Dichiarazione protocollo n. AG0248620del 29/11/2004

Planimetria di u.i.u. in Comune di Canicattì'

Via Gaetano Rao

civ. 18

Identificativi Catastali:

Sezione:

Foglio: 68

Particella: 751

Subalterno: 5

Compilata da:

Colini Gioachino

Iscritto all'albo:

Geometri

Prov. Agrigento

N. 1962

Scheda n. 1

Scala 1:200

PIANO TERRA

H=mt.3,60

Part. 296-326-305

SUB. 1

SUB. 4

Terrapieno di Via G. Rao

Via Rosario Pillitteri

Catasto dei Fabbricati - Situazione al 21/05/2021 - Comune di CANICATTI' (B602) - < Foglio: 68 - Particella: 751 - Subalterno: 5 >  
VIA ROSARIO PILLITTERI n. 18 piano: T;

Ultima planimetria in atti

Data: 21/05/2021 - n. T21838 - Richiedente: MNCNGL65S16B6020

Totale schede: 1 - Formato di acquisizione: A4(210x297) - Formato stampa richiesto: A4(210x297)

**ALLEGATO N. 4.3.**

Superficie Reale Netta  
Superficie Reale Lorda

mq. 98,27  
mq. 107,36

Sub 1

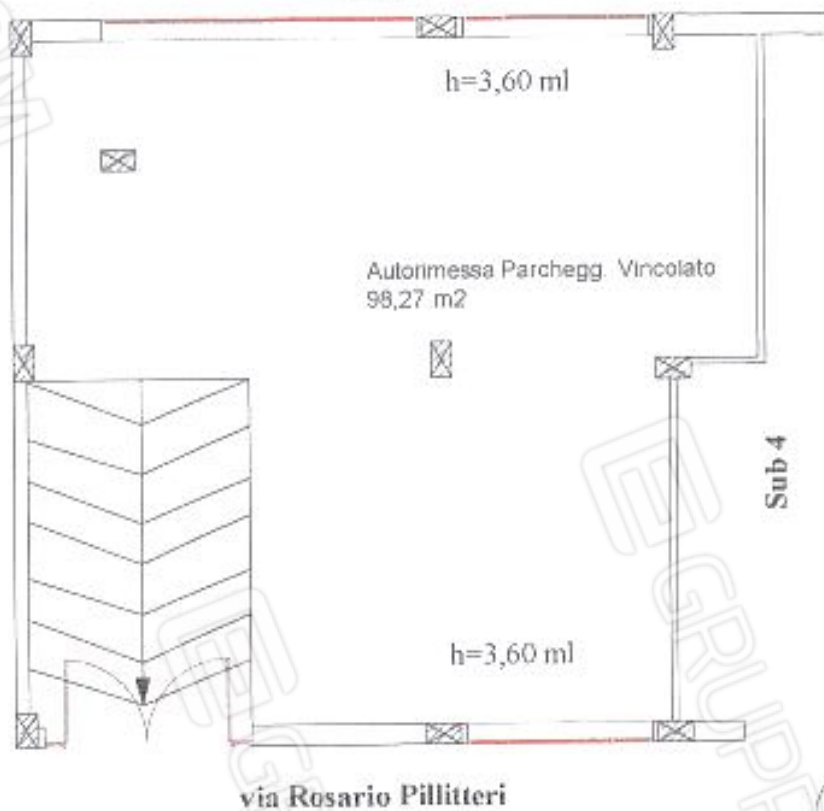

**Pianta Piano Terra**

h= ml. 3,60

SCALA 1:100





Contesto urbanistico nell'immediate vicinanze dell'Autorimessa, ubicata in via Pillitteri a Canicatti



**CONTESTO URBANISTICO nelle vicinanze dell'Immobile  
ubicato in via Rosario Pillitteri Canicatti**



**foto "A"**



**foto "B"**

LEGENDA



Punto di Vista

Sub 1

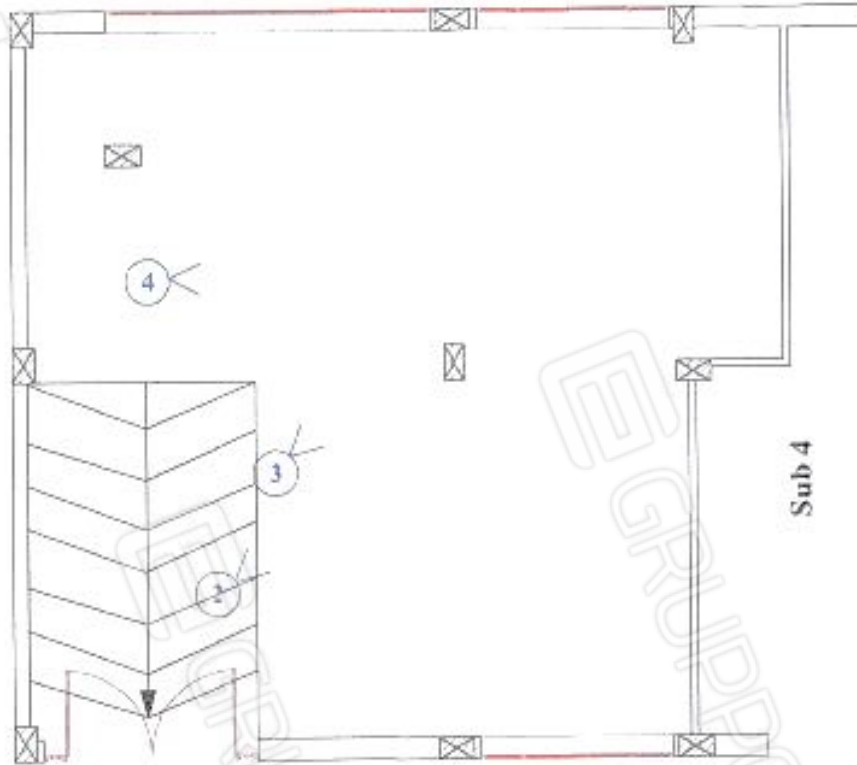

Sub 4

via Rosario Pillitteri

Pianta Piano Terra



**AUTORIMESSA POSTO A PIANO TERRA (SEMINTERRATO)  
CON INGRESSO DALLA via Rosario Pillitteri n° 16 Canicatti  
CORPO A**



**foto n. 1**

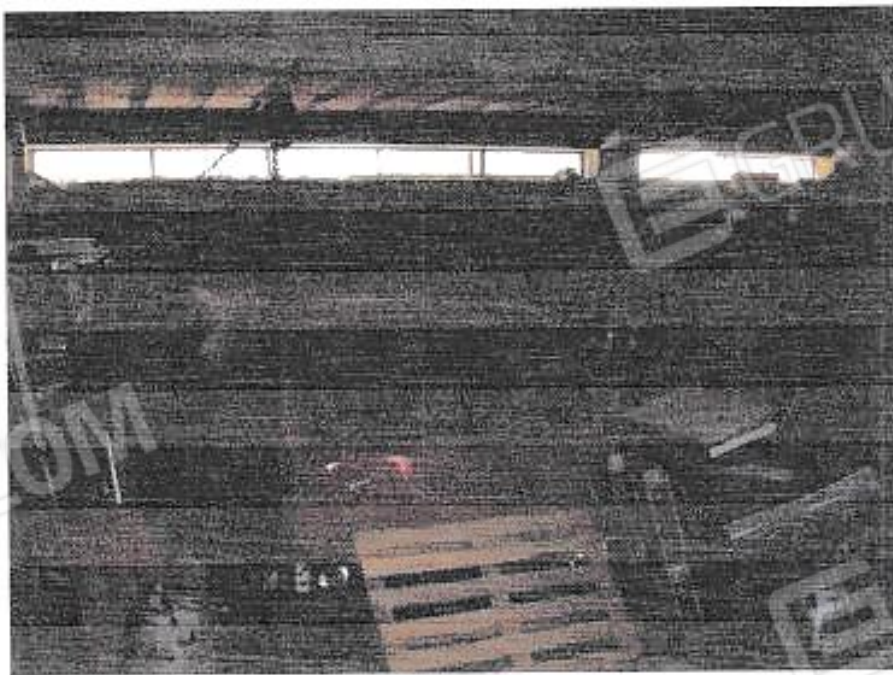

**foto n. 2**



foto n. 3



foto n. 4

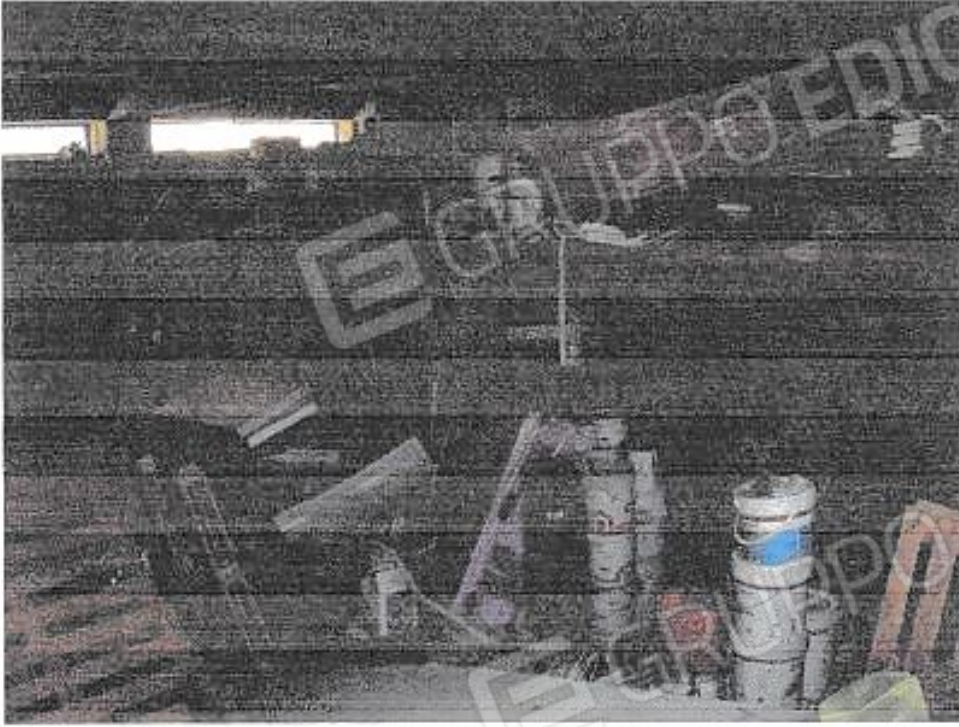