

Comune: CANICATTI  
Foglio: 56

Scala originale: 1:2000  
Dimensione cornice: 534.000 x 378.000 metri

24-Feb-2021 17:7.17  
Prot. n. T336584/2021

ALLEGATO N. 18



ELABORATO PLANIMETRICO	
Compilato da:	Di Rocco Diego
Iscritto all'albo:	Geometri
Prov. Agrigento	N. 2121

**Agenzia delle Entrate**  
**CATASTO FABBRICATI**  
Ufficio Provinciale di  
Agrigento

Comune di Canicattì'	Protocollo n. AG0072252 del 10/08/2018
Sezione: Foglio: 56 Particella: 2334	Tipo Mappale n. 196125 del 28/11/2005
Dimostrazione grafica dei subalterni	Scala 1 : 500

PIANO TERRA

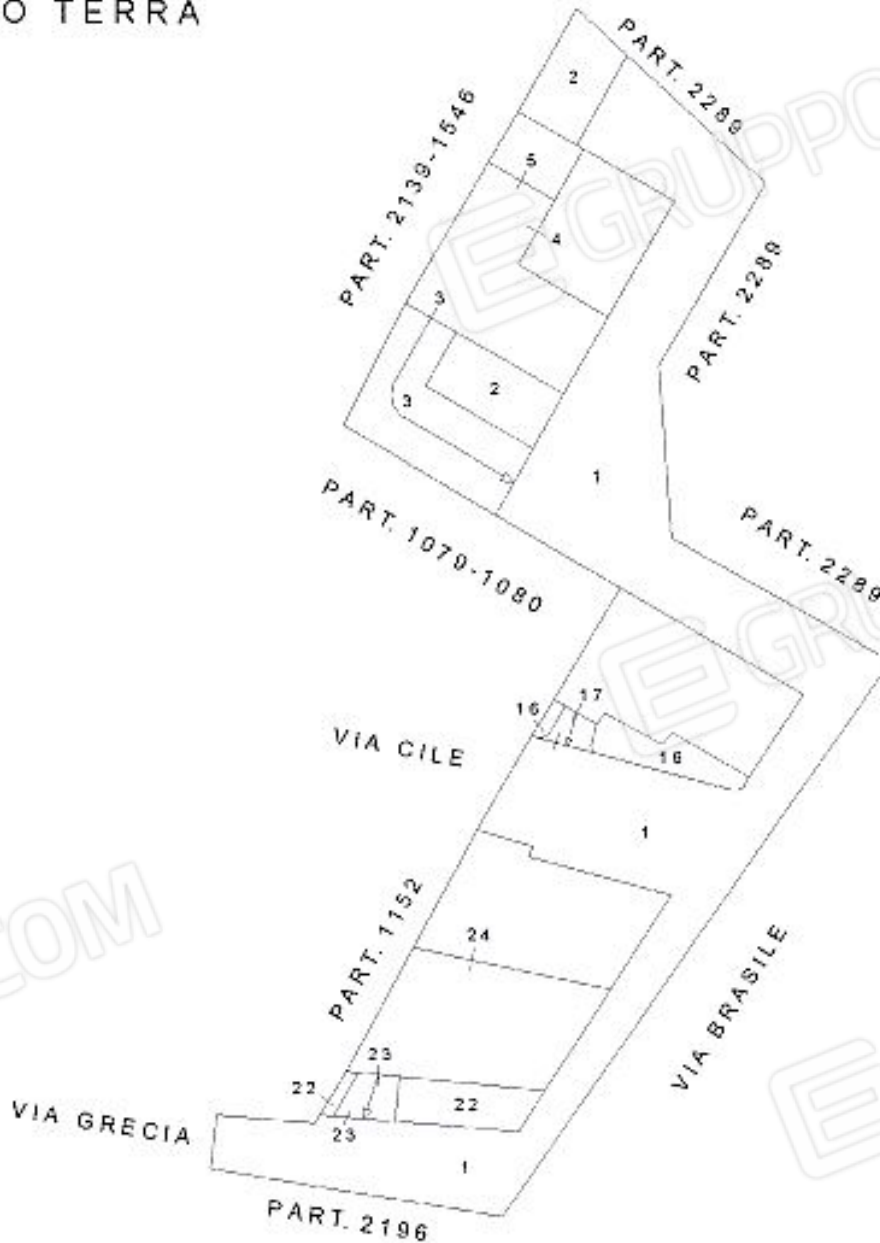

Ultima planimetria in atti

Data: 21/05/2021 - n. T334007 - Richiedente: Telematico  
Totale schede: 4 - Formato di acquisizione: A4(210x297) - Formato stampa richiesto: A4(210x297) - Fattore di scala non utilizzabile

Catasto dei Fabbricati - Situazione al 21/05/2021 - Comune di CANICATTI' (B602) - < Foglio: 56 - Particella: 2334 - Elaborato planimetrico >

ALLEGATO N. 19

**Agenzia delle Entrate**  
**CATASTO FABBRICATI**  
 Ufficio Provinciale di  
**Agrigento**

ELABORATO PLANIMETRICO	
Compilato da: Di Rocco Diego	
Iscritto all'albo: Geometri	
Prov. Agrigento	N. 2121

Comune di Canicatti'	Protocollo n. AG0072252 del 10/08/2018
Sezione: Foglio: 56 Particella: 2334	Tipo Mappale n. 196125 del 28/11/2005
Dimostrazione grafica dai subalterni	
Scala 1 : 500	

PIANO TERRA

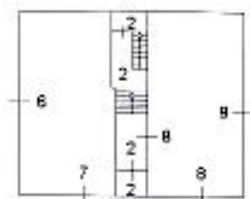

PIANO PRIMO

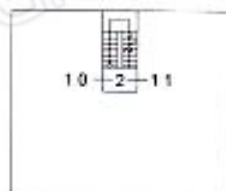

PIANO SECONDO

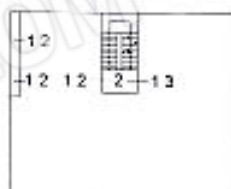

PIANO TERZO

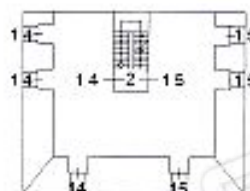

Ultima planimetria in atti

Data: 21/05/2021 - n. T334007 - Richiedente: Telematico

Totale schede: 4 - Formato di acquisizione: A4(210x297) - Formato stampa richiesto: A4(210x297) - Fattore di scala non utilizzabile

Catasto dei Fabbricati - Situazione al 21/05/2021 - Comune di CANICATTI' (B602) - c. Foglio: 56 - Particella: 2334 - Elaborato planimetrico >

**ELABORATO PLANIMETRICO**

Compilato da:  
Di Rocco Diego  
Iscritto all'albo:  
Geometri  
Prov. Agrigento N. 2121

**Agenzia delle Entrate  
CATASTO FABBRICATI  
Ufficio Provinciale di  
Agrigento**

Comune di Canicatti'

Protocollo n. AG0072252 del 10/08/2018

Sezione: Foglio: 56 Particella: 2334

Tipo Mappale n. 196125 del 28/11/2005

Dimostrazione grafica dei subalterni

Scala 1 : 500

PIANO TERRA

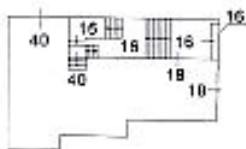

PIANO PRIMO

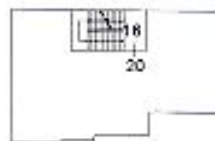

PIANO SECONDO

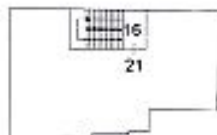

Ultima planimetria in atti

Data: 21/05/2021 - n. T334007 - Richiedente: Telematico

Totale schede: 4 - Formato di acquisizione: A4(210x297) - Formato stampa richiesto: A4(210x297) - Fattore di scala non utilizzabile

Catasto dei Fabbricati - Situazione al 21/05/2021 - Comune di CANICATTI' (B602) - c. Foglio: 56 - Particella: 2334 - Elaborato planimetrico >

**ELABORATO PLANIMETRICO**

Compilato da:  
Di Rocco Diego  
Iscritto all'albo:  
Geometri  
Prov. Agrigento N. 2121

**Agenzia delle Entrate  
CATASTO FABBRICATI  
Ufficio Provinciale di  
Agrigento**

Comune di Canicattì'

Sezione: Foglio: 56 Particella: 2334

Protocollo n. AG0072252 del 10/08/2018

Tipo Mappale n. 196125 dal 28/11/2005

Dimostrazione grafica dei subalterni

Scala 1 : 500

**PIANO TERRA**

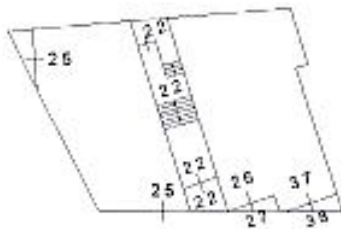

**PIANO PRIMO**



**PIANO SECONDO**



**PIANO TERZO**



Ultima planimetria in atti

Data: 21/05/2021 - n. T334007 - Richiedente: Telematico

Totale schede: 4 - Formato di acquisizione: A4(210x297) - Formato stampa richiesto: A4(210x297) - Fattore di scala non utilizzabile

Catasto dei Fabbricati - Situazione al 21/05/2021 - Comune di CANICATTI' (B602) - < Foglio: 56 - Particella: 2334 - Elaborato planimetrico >

**Agenzia del Territorio  
CATASTO FABBRICATI  
Ufficio Provinciale di  
Agrigento**

Dichiarazione protocollo n. AG0044229 del 24/03/2006

Planimetria di u.i.u. in Comune di Canicatti'

Via A Denominare

civ. SNC

Identificativi Catastali:

Sezione:

Foglio: 56

Particella: 2334

Subalterno: 4

Compilata da:  
Colini Gioachino

Iscritte all'albo:  
Geometri

Prov. Agrigento

N. 1962

Scheda n. 1

Scala 1:200

PIANO TERRA  
H=mt.2,50

PART.1516

PART.1079

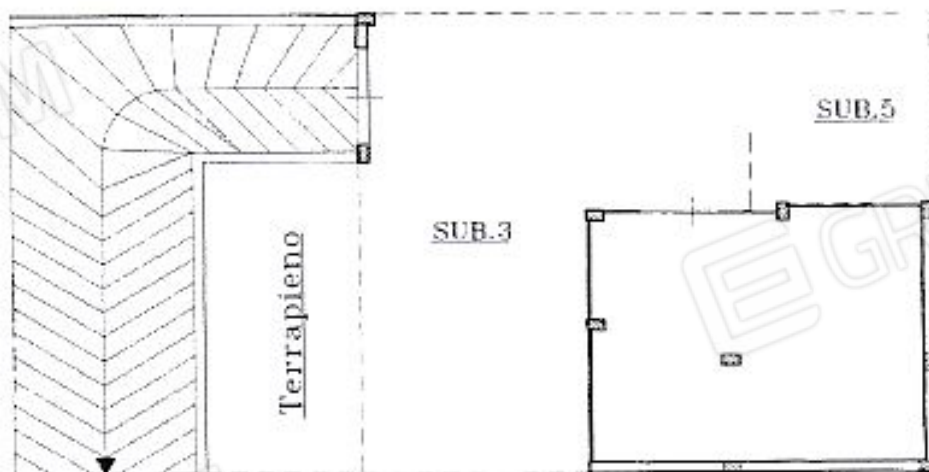

Terrapieno

SUB.3

SUB.5

SUB.1

SUB.1

Catasto dei Fabbricati - Situazione al 21/05/2021 - Comune di CANICATTI (B602) - < Foglio: 56 - Particella: 2334 - Subalterno: 4 -  
VIA DA DENOMINARE SNC piano: T edificio: A.

Ultima planimetria in atti

Data: 21/05/2021 - n. T21839 - Richiedente: MNCNGL65S16B6020

Totale schede: 1 - Formato di acquisizione: A4(210x297) - Formato stampa richiesto: A4(210x297)

**ALLEGATO N. 21**

Superficie Reale Netta  
Superficie Reale Lorda

mq. 68,74  
mq. 76,04

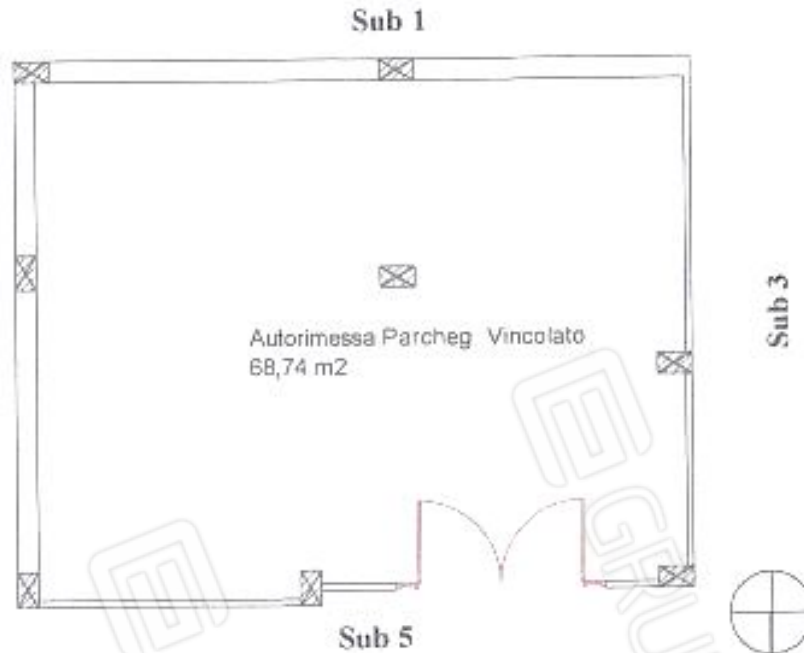

**Pianta Piano Terra edificio A**

h= ml. 2,50

SCALA 1:100



Contesto urbanistico nell'immediate vicinanze dell'Autorimessa, ubicato in via Brasile a Canicatti



**CONTESTO URBANISTICO nelle vicinanze dell'Immobile  
ubicato in via Brasile snc Canicatti**



**foto "A"**



**foto "B"**

LEGENDA



Punto di Vista

Sub 1

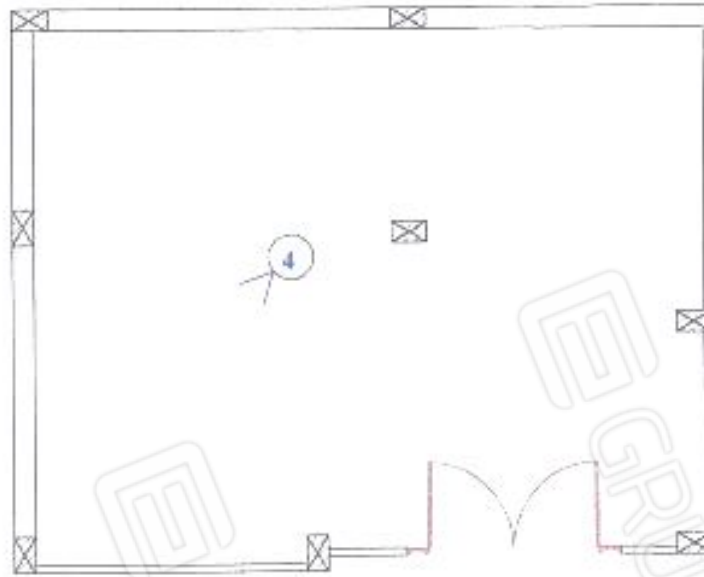

Sub 3

Sub 5

Pianta Piano Terra edificio A



**AUTORIMESSA POSTO A PIANO TERRA (SEMINTERRATO)  
CON INGRESSO DALLA via Brasile snc Canicattì  
CORPO A**



**foto n. 1**

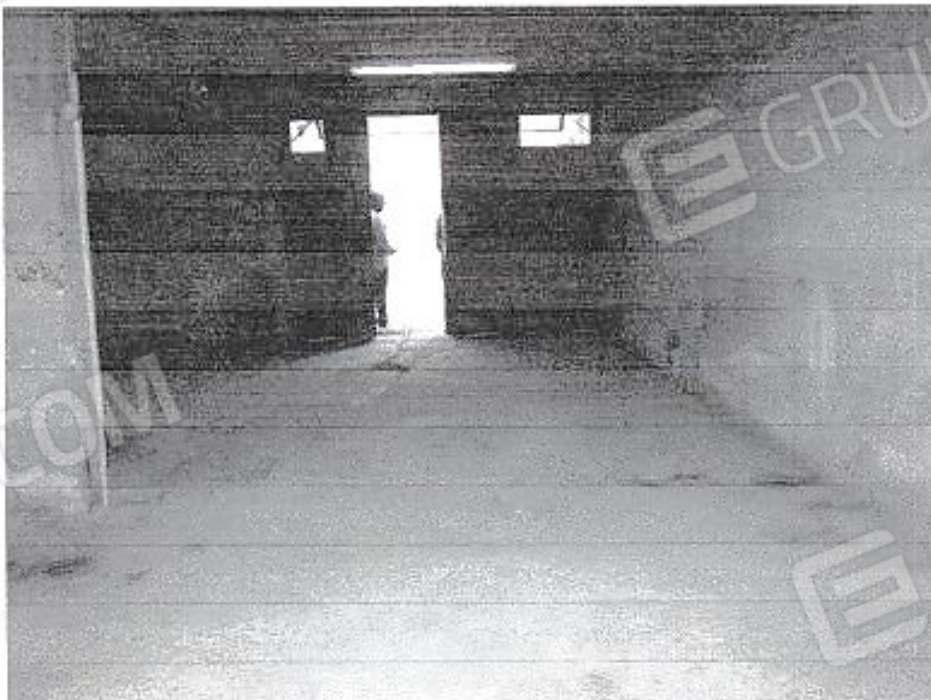

**foto n. 2**



foto n. 3



foto n. 4

