

Allegato 3.2 - Lotto 2  
Fig.18 P.IIa 620 Sub.18

MODULARO  
P. 12, 202, 497

MINISTERO DELLE FINANZE  
DIREZIONE GENERALE DEL CATASTO E DEI SERVIZI TECNICI ERARIALI

Mod. B (Nuovo Catasto Edilizio Urbano)

Lire 50

NUOVO CATASTO EDILIZIO URBANO  
(R. DECRETO-LEGGI 23 APRILE 1976, N. 432)

Planimetria dell'immobile situato nel Comune di MOLFETTA Via PROL. VIA UNGARETTI - LOTTO 10  
Ditta \_\_\_\_\_  
Allegata alla dichiarazione presentata all'Ufficio Tecnico Erariale di BARI

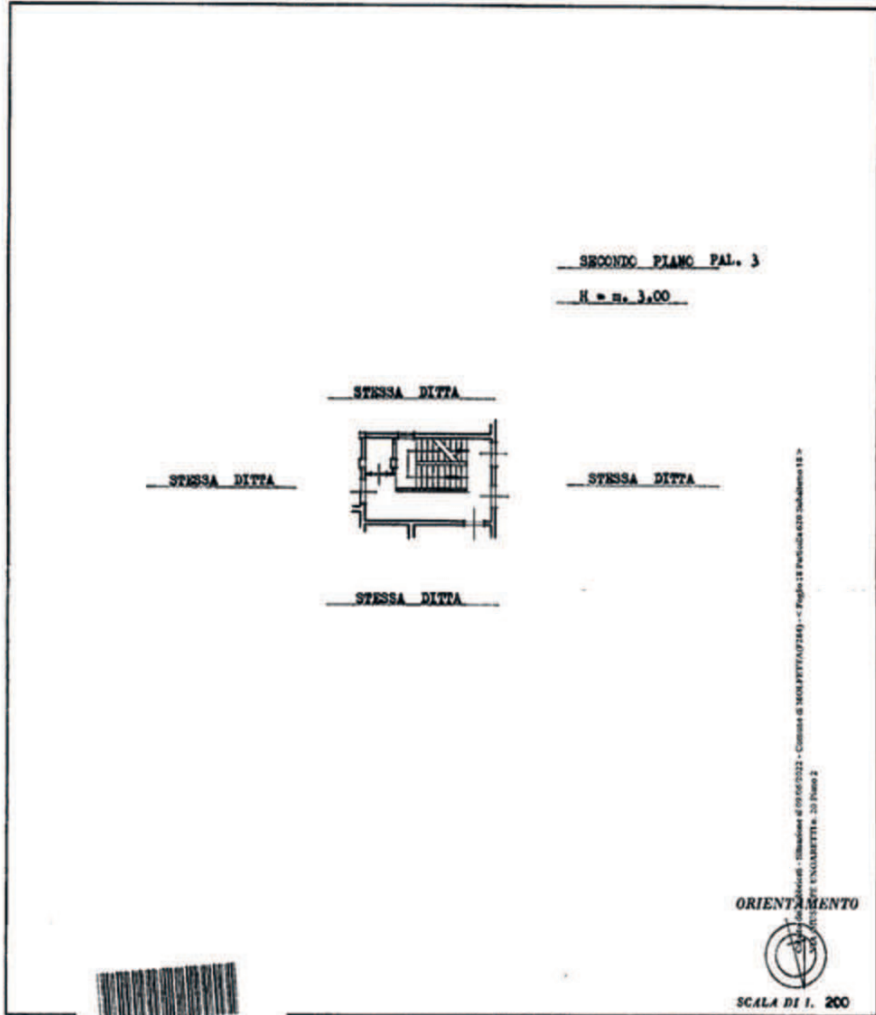

05813084

RESERVATO PER LE ANNOTAZIONI D'UFFICIO

DATA		21680	
PROT. N°		18	620 18

Compilata dal geom. STEFANO BARTOLI  
(Firma, nome e cognome del compilatore)

Iscritto all'Albo dei geom. n° 683  
della Provincia di BARI  
DATA Ottobre 1984  
Firma: [Firma]

ta di presentazione: 26/11/1984 - Data: 09/06/2022 - N. pratica: BA0152304/2022 - Richiedente: TRIBUNALE TRANI - Ultima planimetria in atti  
teda 1 di 1 - Formato di acq.: A3(297x379) - Fatt. di scala: 1:1

Firmato Da: SIMONE ORAZIO Emesso Da: ARUBAPECC S.P.A. NG CA 3 Serial#: 2454b4d4d88621810ac0ef3d6e6e48e52



**Allegato 4.2 - Lotto 2**  
**Planimetria dello stato dei luoghi**  
Immobile sito in Molfetta alla via G.Ungaretti n.20, piano secondo  
scala 1:100

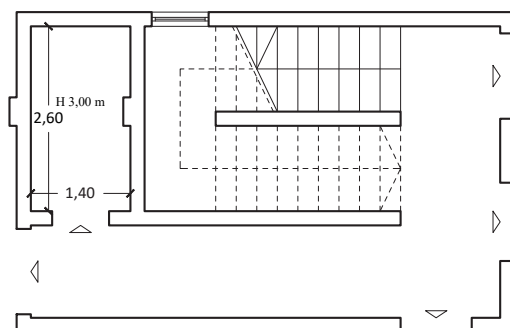

Allegato 2.2 - Lotto 2/3  
Fg.18 P.lla 620



Comune: (BA) MOLFETTA  
Foglio: 18 All: B

Scala originale: 1:1000  
Dimensione cornice: 267.000 x 189.000 metri al collo pratica

9-Giu-2022 10:55:31  
BA0152274/2022  
Rich. n. 29121

