

Agenzia del Territorio
CATASTO FABBRICATI
Ufficio Provinciale di
Alessandria

ELABORATO PLANIMETRICO	
Compilato da:	Melfi Leonardo
Iscritto all'albo:	Geometri
Prov. Casale Monferrato	N. 476

Comune di Casale Monferrato	Protocollo n. AL0294235 del 03/10/2008
Sezione: Foglio: 78 Particella: 159	Tipo Mappale n. del
Dimostrazione grafica dei subalterni	Scala 1 : 500

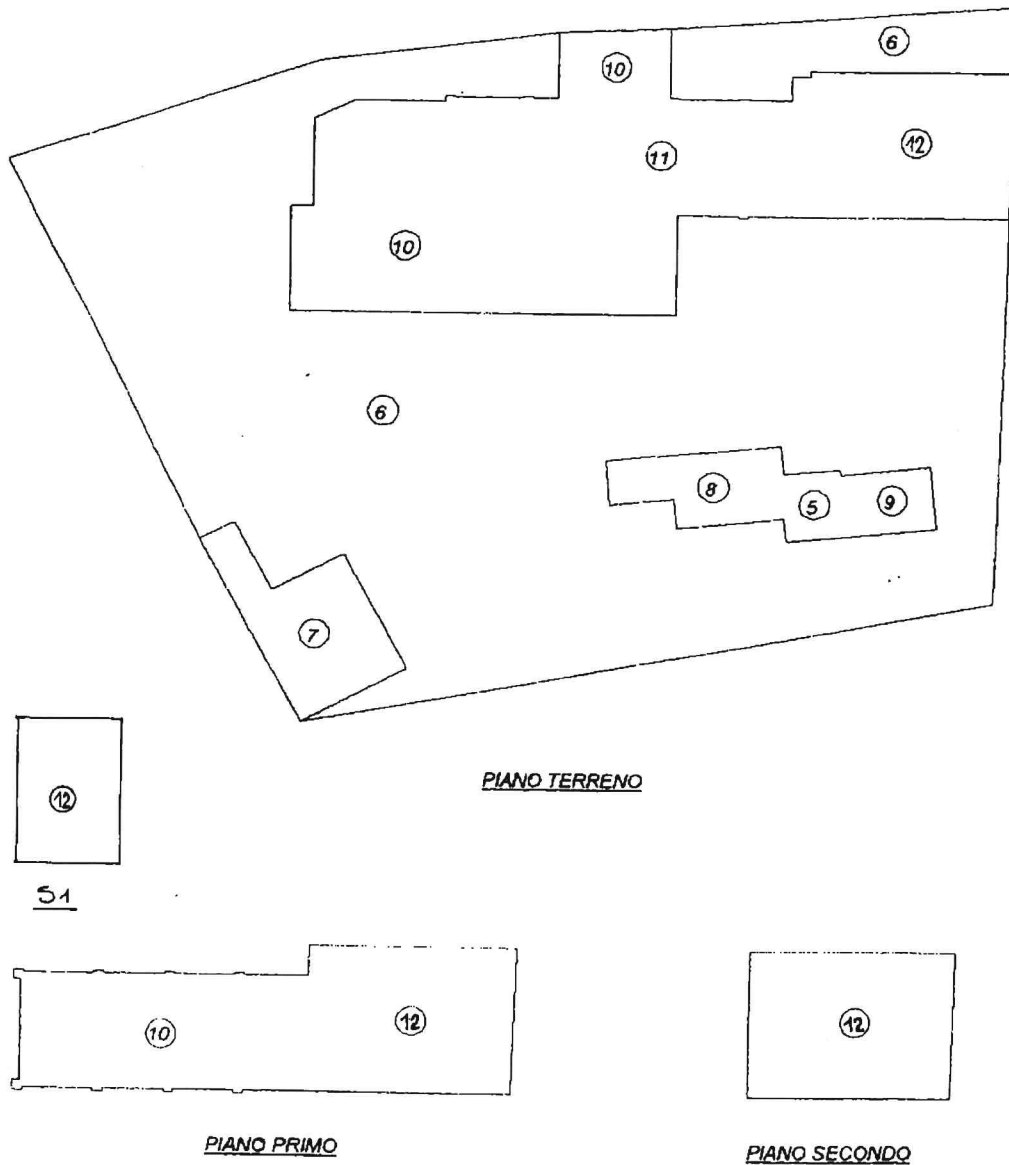

Ultima planimetria in atti

Data: 08/03/2023 - n. T274909 - Richiedente: Telematico

Totale schede: 1 - Formato di acquisizione: A4(210x297) - Formato stampa richiesto: A4(210x297) - Fattore di scala non utilizzabile



**Agenzia delle Entrate
CATASTO FABBRICATI
Ufficio Provinciale di
Alessandria**

Dichiarazione protocollo n. AL0014077 del 19/02/2021

Comune di Casale Monferrato

Cantone Rossi

civ. 55

Identificativi Catastali:

Sezione:

Foglio: 78

Particella: 159

Subalterno: 12

Compilata da:

Melfi Leonardo

Iscritto all'albo:

Geometri

Prov. Alessandria

N. 476

Planimetria

Scheda n. 1

Scala 1:200

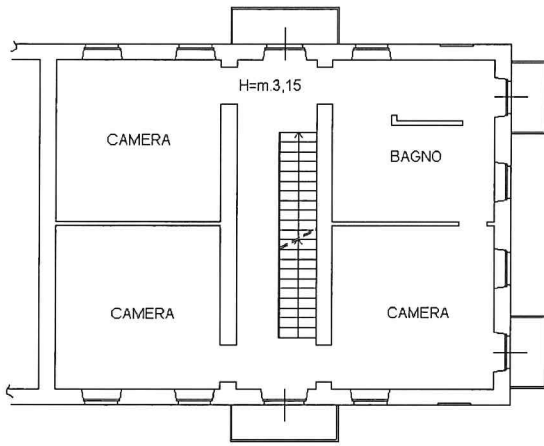

PIANO PRIMO

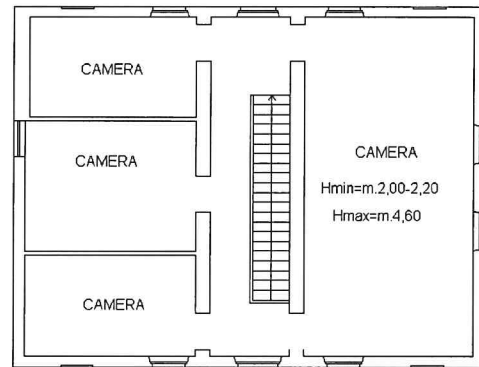

PIANO SECONDO

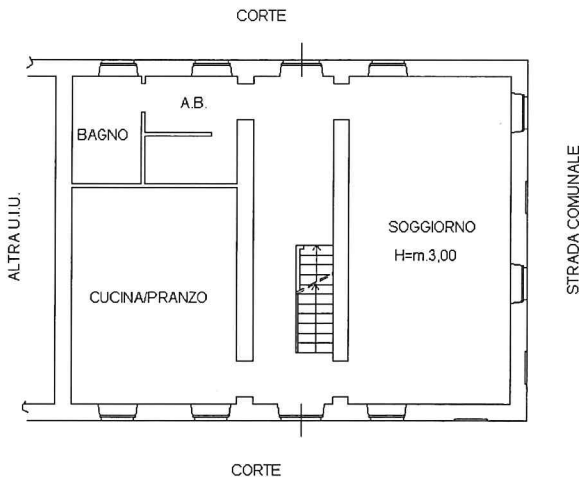

PIANO TERRA

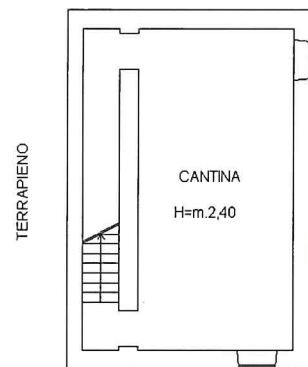

PRIMO PIANO SOTTO STRADA

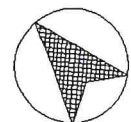

NORD

Ultima planimetria in atti

Data: 08/03/2023 - n. T286404 - Richiedente: LRNMHL69E24L750D

Totale schede: 1 - Formato di acquisizione: A4(210x297) - Formato stampa richiesto: A4(210x297)



**Agenzia del Territorio
CATASTO FABBRICATI
Ufficio Provinciale di
Alessandria**

Dichiarazione protocollo n. 000070589 del 20/03/2002

Planimetria di u.i.u. in Comune di Casale Monferrato

Cantone Rossi

civ. 55

Identificativi Catastali:

Sezione:

Foglio: 78

Particella: 159

Subalterno: 11

Compilata da:

Romoli Andrea

Iscritto all'albo:

Geometri

Prov. Vercelli

N. 1552

Scheda n. 1

Scala 1:200

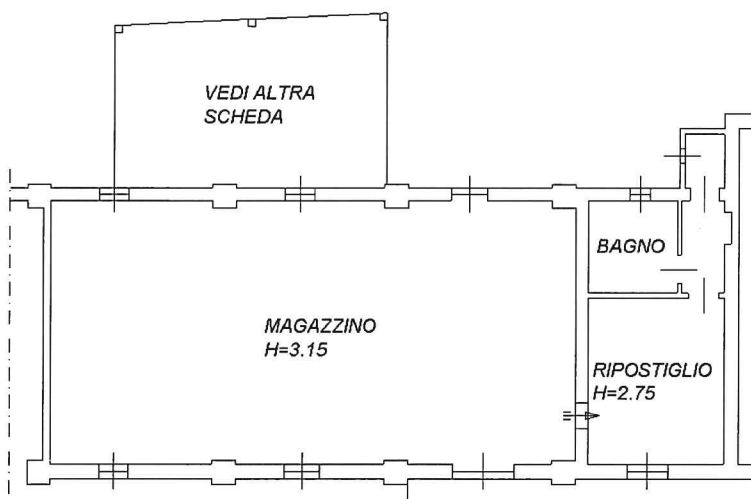

PIANO TERRENO

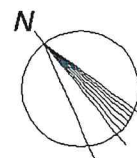

Ultima planimetria in atti

Data: 08/03/2023 - n. T286403 - Richiedente: LRNMHL69E24L750D

Totale schede: 1 - Formato di acquisizione: A4(210x297) - Formato stampa richiesto: A4(210x297)



**Agenzia del Territorio
CATASTO FABBRICATI
Ufficio Provinciale di
Alessandria**

Dichiarazione protocollo n. 000070589 del 20/03/2002

Planimetria di u.i.u. in Comune di Casale Monferrato

Cantone Rossi

civ. 55

Identificativi Catastali:

Sezione:

Foglio: 78

Particella: 159

Subalterno: 10

Compilata da:

Romoli Andrea

Iscritto all'albo:

Geometri

Prov. Vercelli

N. 1552

Scheda n. 1

Scala 1:200

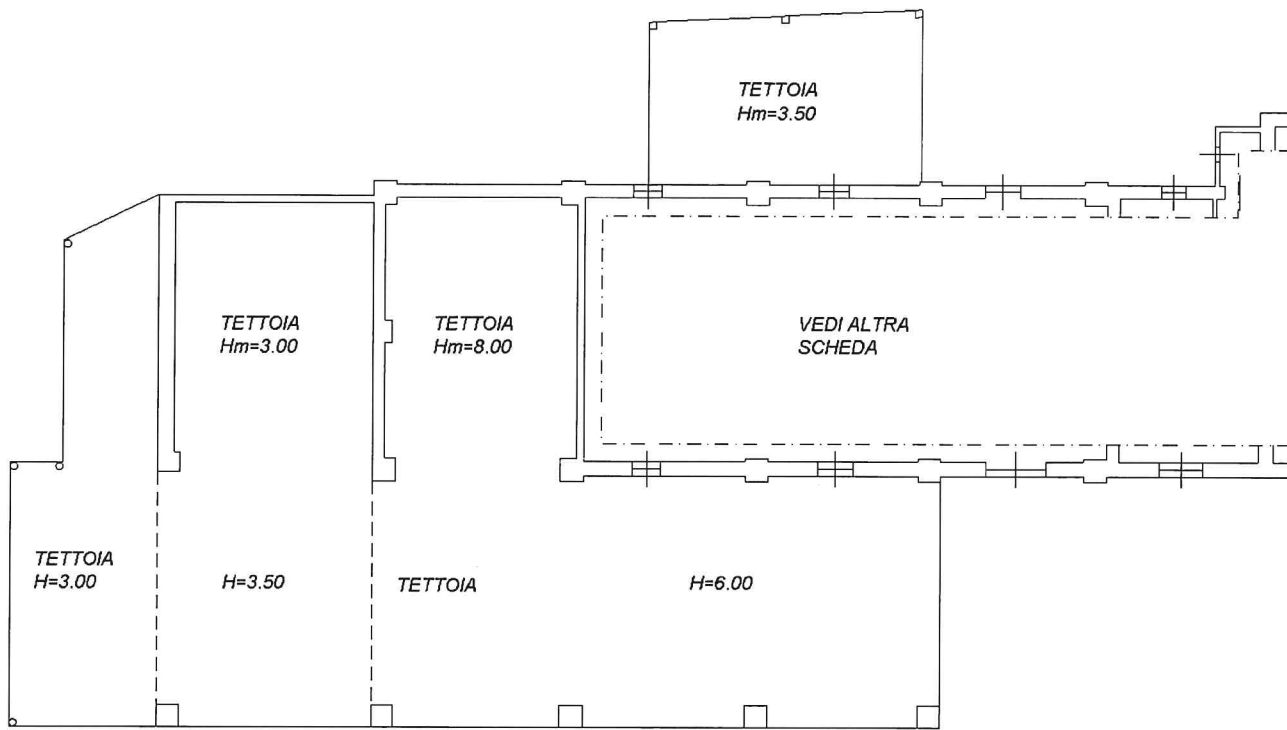

PIANO TERRENO

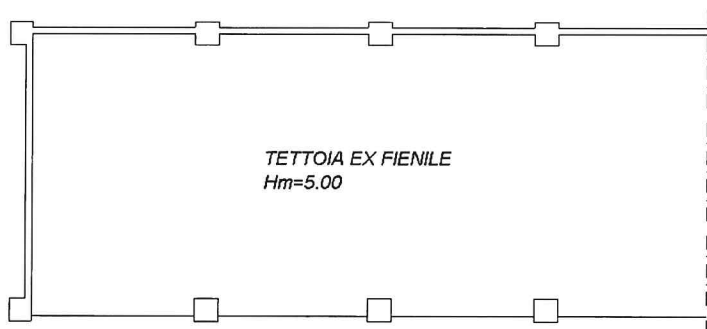

PIANO PRIMO

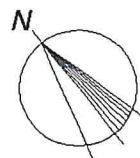

Ultima planimetria in atti

