

**Agenzia delle Entrate  
CATASTO FABBRICATI  
Ufficio Provinciale di  
Benevento**

Dichiarazione protocollo n. BN0055589 del 19/05/2015

Planimetria di u.i.u. in Comune di San Leucio Del Sannio

Via Pianoalfieri

civ. SNC

Identificativi Catastali:

Sezione:

Foglio: 4

Particella: 1223

Subalterno:

Compilata da:

Salvione Pietro

Iscritto all'albo:

Architetti

Prov. Benevento

N. 00133

Scheda n. 1

Scala 1:200

PIANO SEMINTERRATO

part.1219

part.1219

part.1219

part.1219

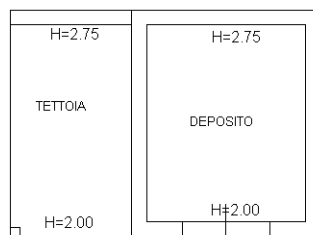

Ultima planimetria in atti

**Agenzia delle Entrate  
CATASTO FABBRICATI  
Ufficio Provinciale di  
Benevento**

Dichiarazione protocollo n. \_\_\_\_\_ del \_\_\_\_\_  
Planimetria di u.i.u. in Comune di San Leucio Del Sannio  
Via Pianoalfieri \_\_\_\_\_ civ. SNC

Identificativi Catastali:

Sezione:  
Foglio: 4  
Particella: 678  
Subalterno: 1

Compilata da:  
Salvione Pietro

Iscritto all'albo:  
Architetti

Prov. Benevento



Scheda n. 1      Scala 1:200

**PIANO SEMINTERRATO**

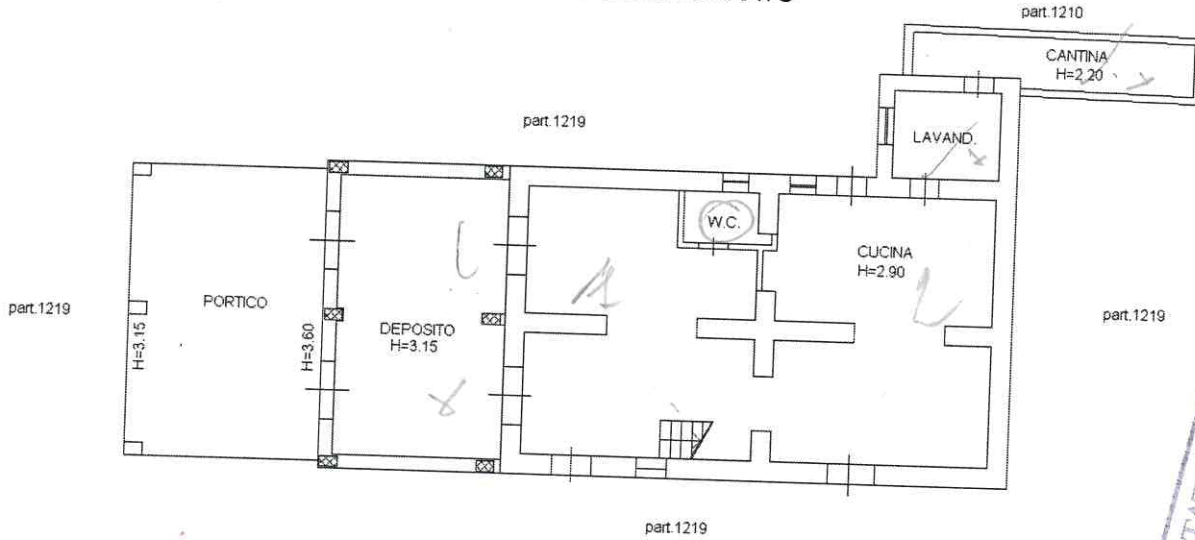

**PIANO TERRA**

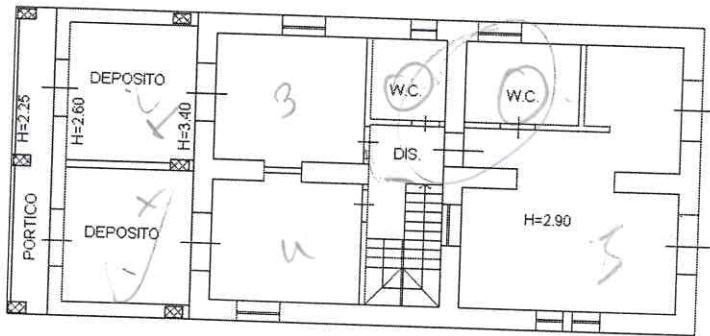

**PIANO PRIMO**

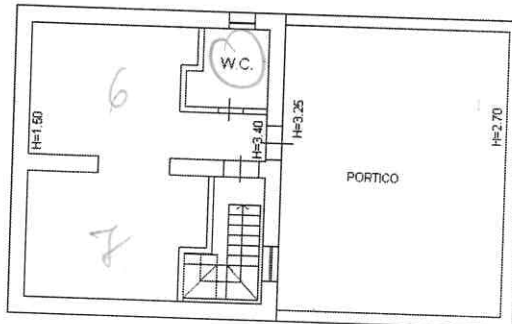

"NON RISPONDENTE ALLO STATO DI FATTO"

"NON RISPONDENTE ALLO STATO DI FATTO"



Ultima planimetria in atti

Data: 25/08/2022 - n. T61534 - Richiedente:

Totale schede: 1 - Formato di acquisizione: A4(210x297) - Formato stampa richiesto: A4(210x297)

Catasto dei Fabbricati - Situazione al 25/08/2022 - Comune di SAN LEUCIO DEL SANNIO(H953) - < Foglio 4 - Particella 1222 - Subalterno 1 > - Uiu graffiata  
VIA PIANO ALFIERI n. SNC Piano S1 - T - I

**Agenzia delle Entrate**  
**CATASTO FABBRICATI**  
**Ufficio Provinciale di**  
**Benevento**

Dichiarazione protocollo n. BN0055590 del 19/05/2015

Planimetria di u.i.u. in Comune di San Leucio Del Sannio

Via Pianoalfieri

civ. SNC

Identificativi Catastali:

Sezione:

Foglio: 4

Particella: 1222

Subalterno:

Compilata da:

Salvione Pietro

Iscritto all'albo:

Architetti

Prov. Benevento

N. 00133

Scheda n. 1

Scala 1:200

PIANO SEMINTERRATO

H=1.80

part.1219

part.1219

PISCINA

part.1219

part.1219



Ultima planimetria in atti

Data: 05/02/2023 - n. T30682 - Richiedente:

Totale schede: 1 - Formato di acquisizione: A4(210x297) - Formato stampa richiesto: A4(210x297)